

ΑΠΟΣΠΑΣΜΑ ΧΑΡΤΗ ΓΥΣ "ΚΟΖΑΝΗ"
ΚΛΙΜΑΚΑ 1:50000

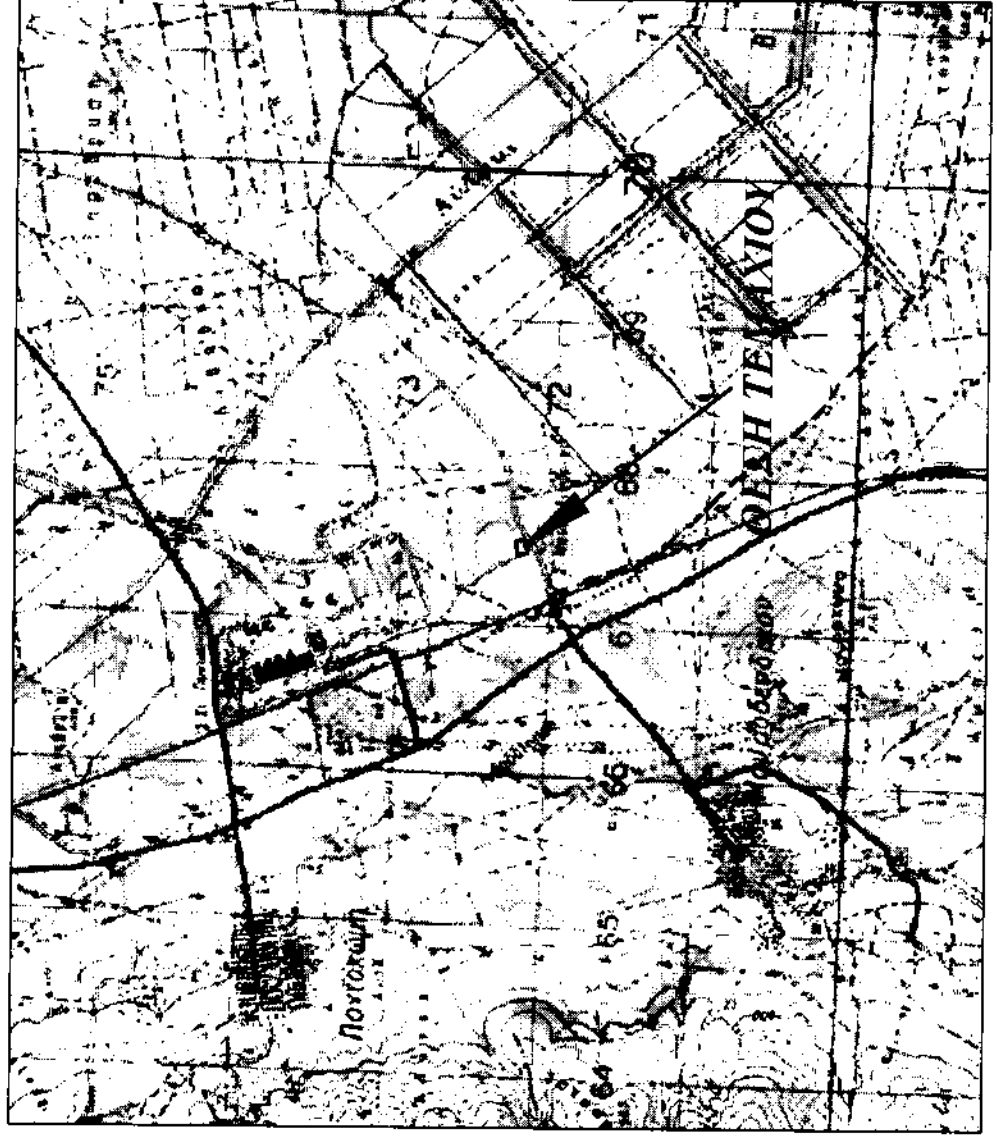

ΑΠΟΣΠΑΣΜΑ ΧΑΡΤΗ ΔΙΑΝΟΜΗΣ 1932 - ΑΝΑΜΟΡΦΩΣΗΣ 1976
ΜΑΥΡΟΛΕΝΙΟΥ - ΚΛΙΜΑΚΑ 1: 5000

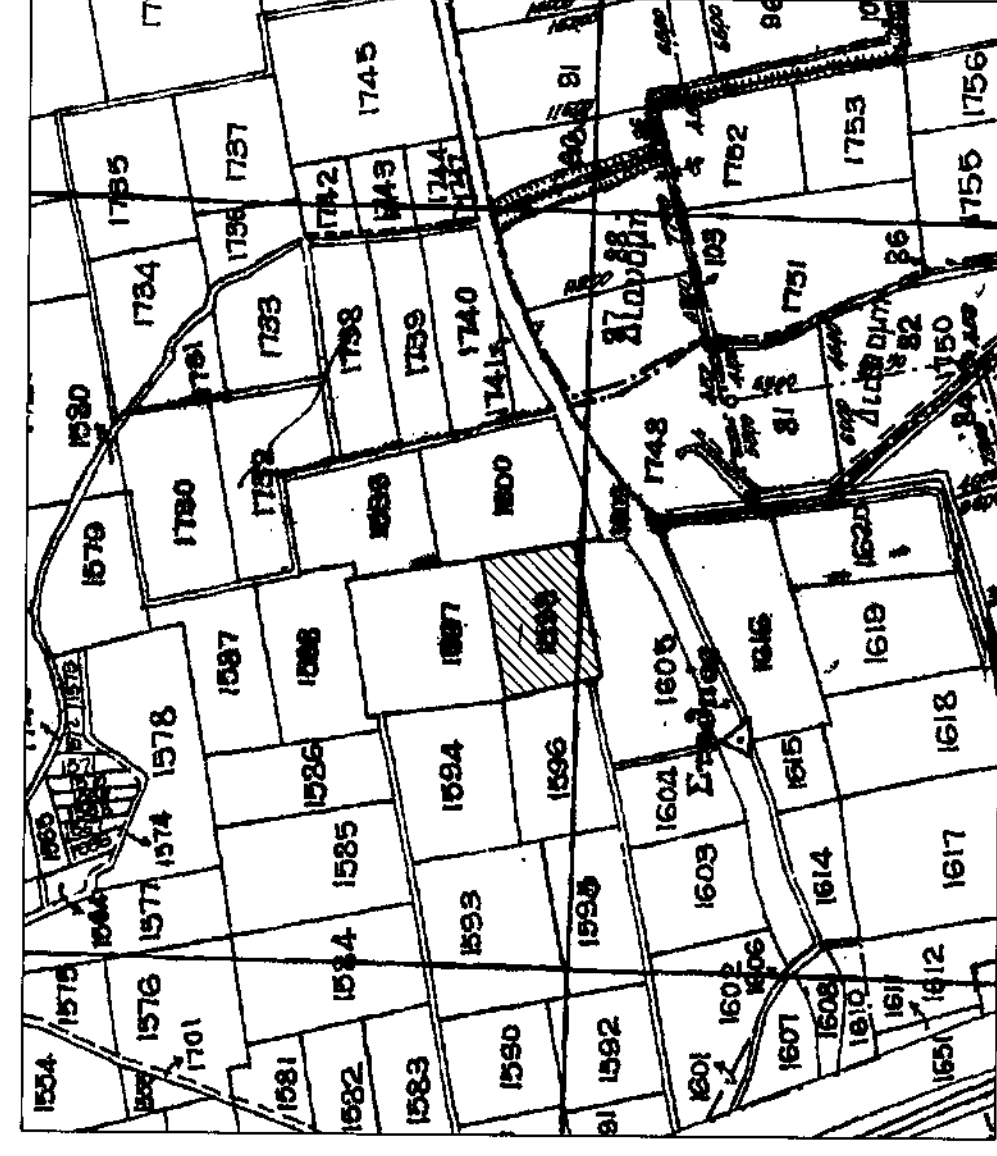

ΑΠΟΣΠΑΣΜΑ ΧΑΡΤΗ ΓΥΣ "4215.2"
ΚΛΙΜΑΚΑ 1:5000

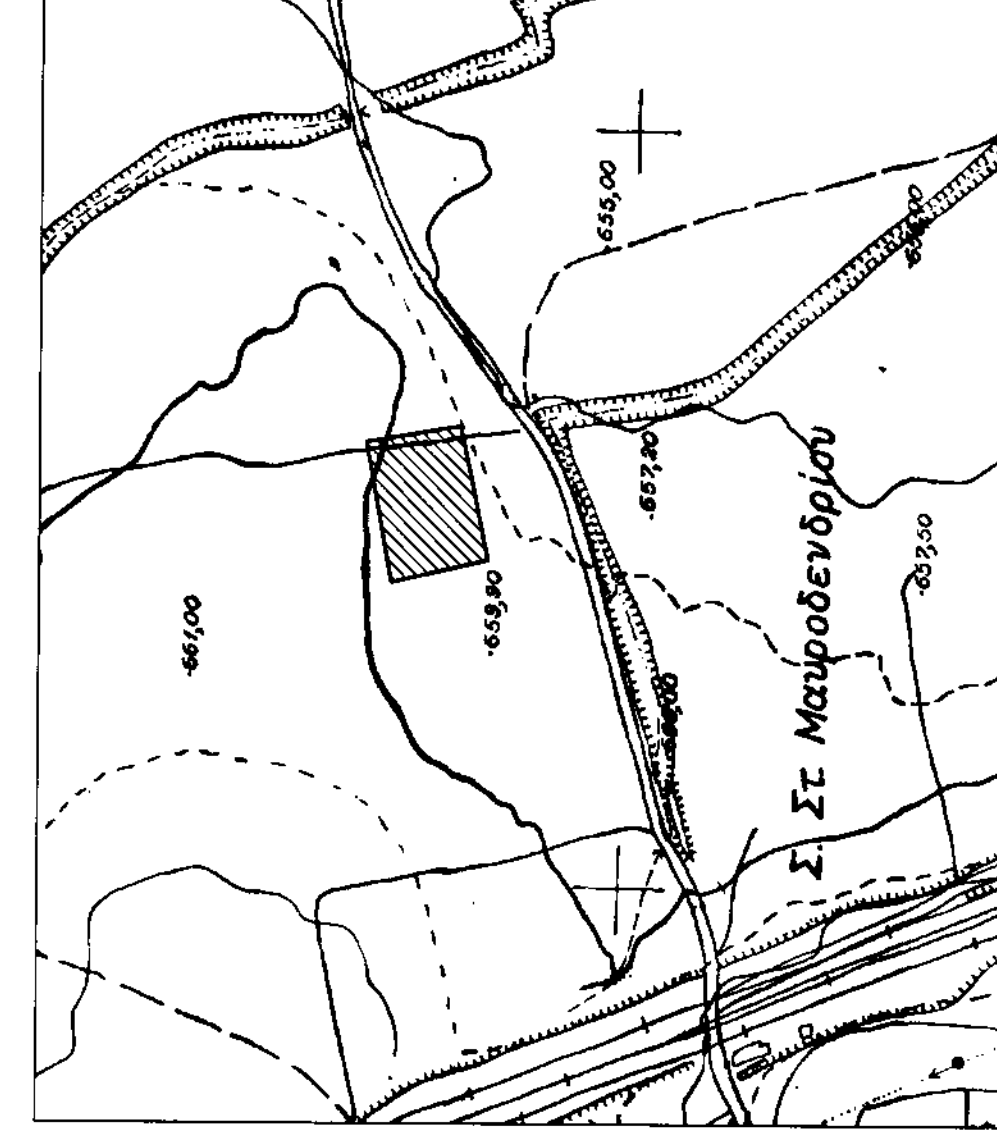

ΟΔΟΓΡΟΙΚΟ ΣΧΗΜΑ
ΚΛΙΜΑΚΑ 1:5000

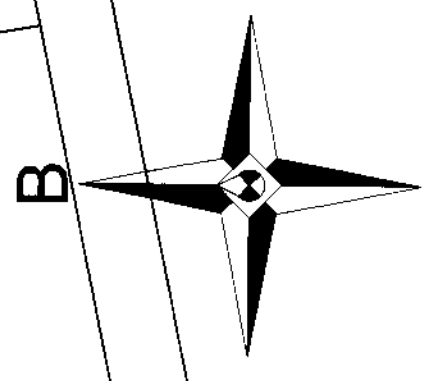
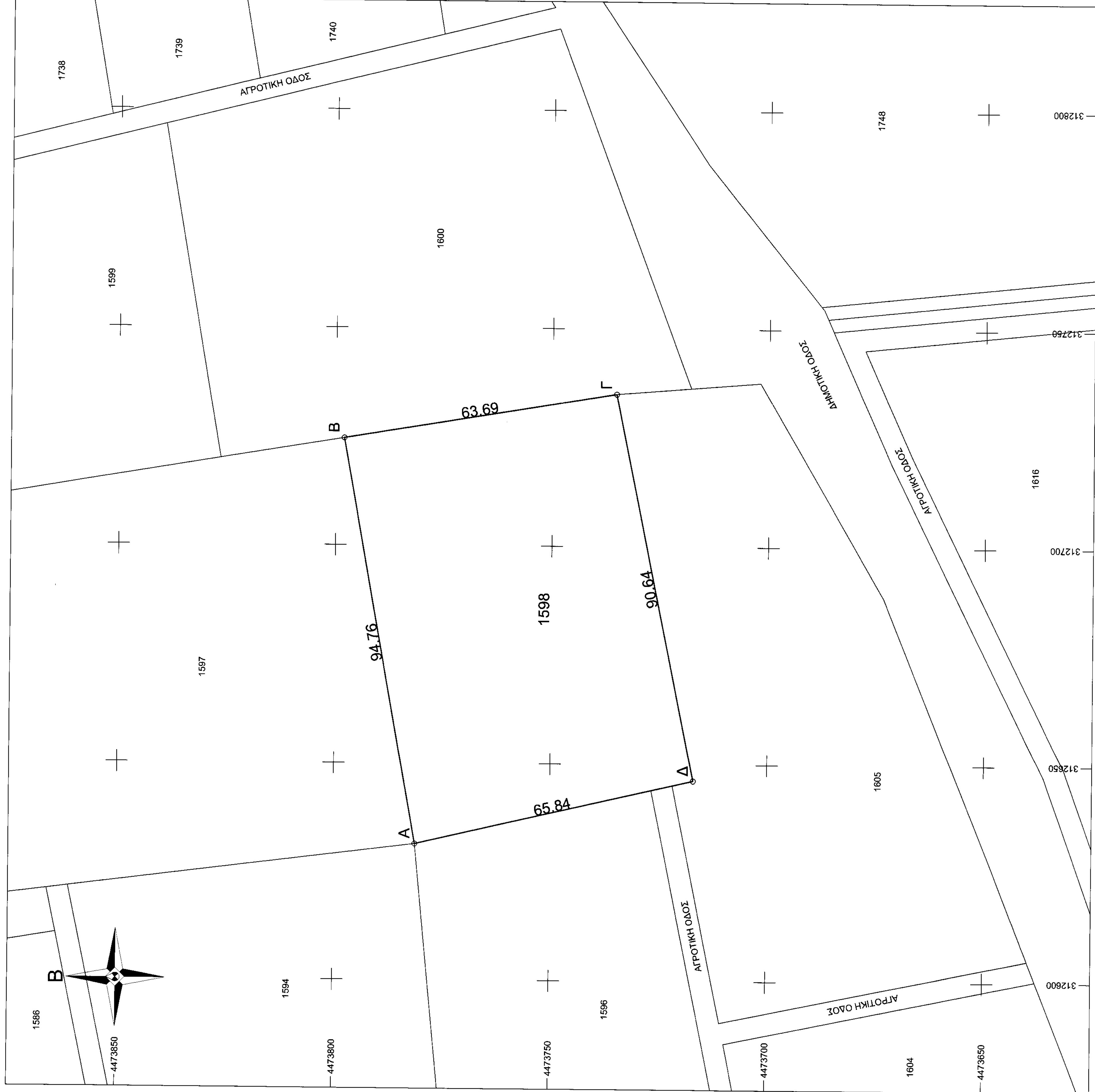
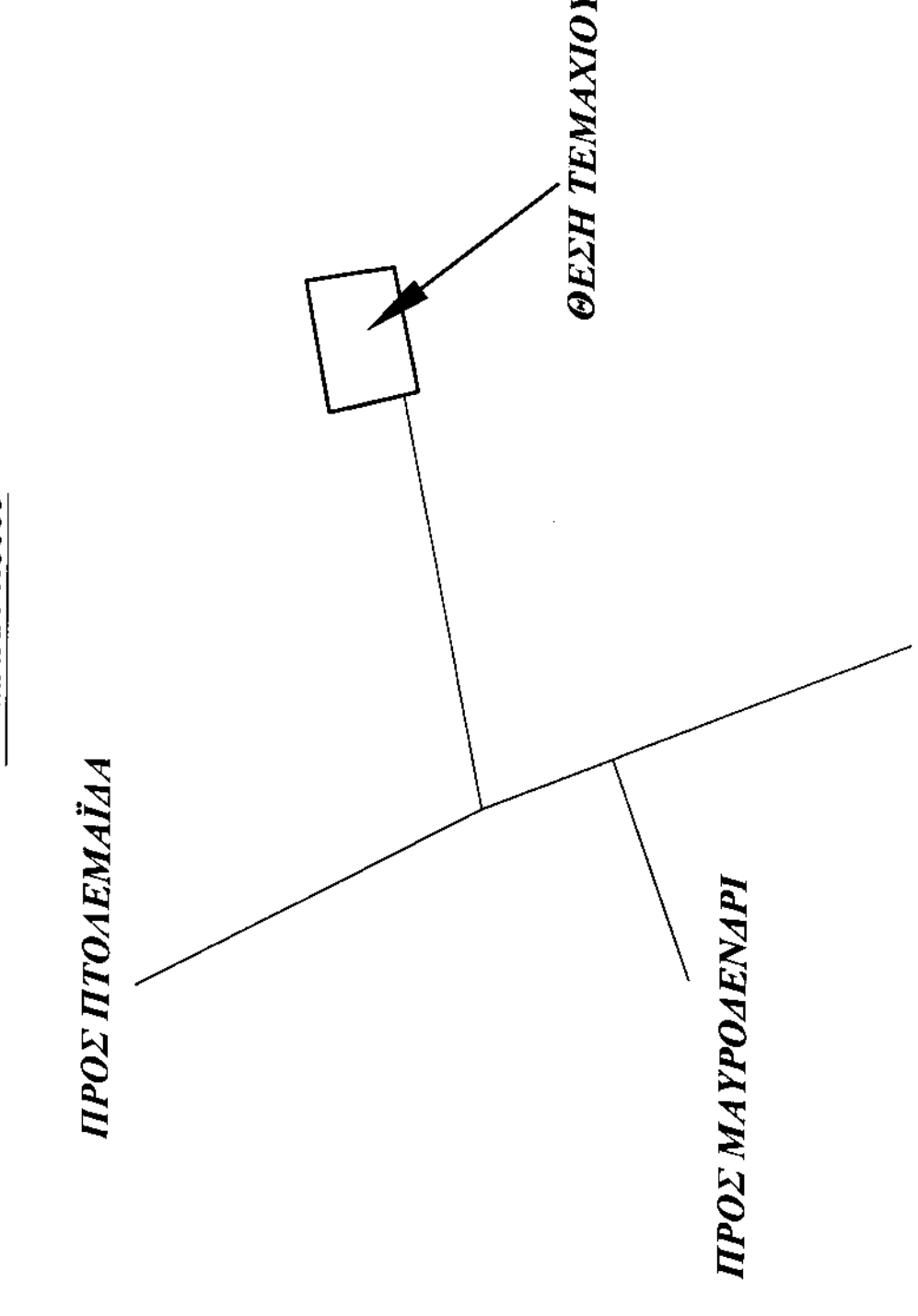

ΣΥΝΤΕΤΑΓΜΕΝΕΣ

ΕΓΣΑ 97	X	Y
Α	312851.31	4473781.14
Β	312724.54	4473788.11
Γ	312735.01	4473735.29
Δ	312686.23	4473717.02

HAT1 φ=40,21 ΔΩφ=1,57	X	Y
Α	2167.26	5014.56
Β	2254.49	5031.52
Γ	2294.97	4988.7
Δ	2176.19	4950.43

ΚΤΗΜΑΤΙΚΗ ΠΕΡΙΟΧΗ ΜΑΥΡΟΛΕΝΙΟΥ ΚΟΖΑΝΗΣ

ΟΡΟΙ ΔΟΜΗΣΗΣ
ΕΛΑΧΙΣΤΟ ΕΜΒΛΕΝΟ: 4000 τμ. (2000 τμ. εντός ζώνης)
ΜΕΓΙΣΤΟ ΠΟΣΟΣΤΟ ΚΑΛΥΨΗΣ: 10%
ΜΕΓΙΣΤΟΣ ΣΥΝΤΕΛΕΣΤΗΣ ΔΟΜΗΣΗΣ: 0.2
ΜΕΓΙΣΤΟΣ ΑΡΙΘΜΟΣ ΟΡΟΦΩΝ: 2
ΜΕΓΙΣΤΟ ΥΨΟΣ ΚΑΤΑΣΤΡΟΦΗΣ: 12 ΜΕΤΡΑ
ΕΛΑΧΙΣΤΗ ΑΠΟΣΤΑΣΗ ΑΠΟ ΣΤΡΩΜΑΤΟΣ ΔΕΡΜΑΤΟΣ: 15,00 μ.
ΜΕΓΙΣΤΟ ΥΨΟΣ ΠΕΡΙΦΡΑΓΜΑΤΟΣ: 2,50 μ.

ΕΜΒΛΕΝΟ ΓΕΩΤΕΜΑΧΙΟΥ
Ε = 6000,00 τμ.
Συμφώνως με τον νόμο:
ΖΕ=2/5 Ε = 2... Ε=2Χ(Υ·Υ)Χ(Υ·Υ)Χ...Χ(Υ·Υ)

ΠΑΡΑΤΗΡΗΣΕΙΣ:
1. Το διάγραμμα είναι ενταγμένο στο κρατικό σύστημα συντεταγμένων ΕΓΣΑ 97.
2. Οι διαστάσεις και τα εμβαδά υπολογίσθηκαν ανεξάρτητα από τις συντεταγμένες των κορυφών.
3. Η εγγραφή από το ΕΓΣΑ 97 πραγματοποιήθηκε με σύστημα GPS και κώνωνες χάρτη του Γεωγραφικού Συστήματος της Γ.Υ.Σ. "ΒΙΣΣΛΙΝΙΚΑ" με συντεταγμένες (588793060, 447473128, 1062,07).
Ο ΜΗΧΑΝΙΚΟΣ

ΔΗΛΩΣΗ ΜΗΧΑΝΙΚΟΥ (N 65177)
Ασφίδια βεβαιώνω με τον νόμο ότι το κτιστήριο με στοιχεία "ΑΒΓΔΑ" και εμβαδόν 6000,00 τμ. που βρίσκεται στο αγρόκτημα Μαυρολενίου Κοζάνης...
α) είναι έργο και οικοδομήσιμο κατά κανόνα ως προς το εμβαδόν και τις διαστάσεις σύμφωνα με τις πολεοδομικές διατάξεις που ισχύουν σήμερα.
β) βρίσκεται εντός οικόπεδου εκτός ορίων οικισμού, εκτός ζώνης και εκτός ΖΩΕ.
γ) η κατασκευή του κτιστηρίου θα γίνει με την επιφύλαξη της απόφασης της Γ.Υ.Σ. "ΒΙΣΣΛΙΝΙΚΑ" της 12/10/2014 με αριθμό 14/10/2014.
δ) εκτός αυτού και κατά μήκος του προσκόμιτου που εν δόγμα κενυαίνεται δεν υπάρχουν δέντρα, και στη εντός αυτού ή σε απόσταση μικρότερη των 20 μ. από αυτό δεν υπάρχουν άλλα.
Ο ΜΗΧΑΝΙΚΟΣ

ΔΗΛΩΣΗ ΙΔΙΟΚΤΗΤΗ (N 4030/2011)
Ο κτίσιμ υπεργραμμικός ΚΑΜΕΝΙΔΗΣ ΧΡΗΣΤΟΠΟΥΛΟΣ δηλώνω ότι:
• Μεταβιβάζω στον Κ. Τζιωνάσ Ιωάννης...
• ενοχώμαι για την εμφάνιση των δηλωμένων ορίων του γαιοκτηρίου και για την ύπαρξη και την αιτία του διακρίματος μου ως όφισσα την έκδοση αδείας δόμησης.

Ο ΔΙΑΧΩΡ

ΕΡΓΟΔΟΤΗΣ:	ΚΑΜΕΝΙΔΗΣ ΧΡΗΣΤΟΠΟΥΛΟΣ
ΕΡΓΟ:	ΑΓΡΟΤΙΚΗ ΑΓΡΟΤΗΚΗ
ΘΕΣΗ:	ΑΓΡΟΚΤΗΜΑ ΜΑΥΡΟΛΕΝΙΟΥ - ΚΟΖΑΝΗΣ ΑΓΡΟΤΕΜΑΧΙΟ ΥΠΑΡΙΘΜ. 1598
ΜΕΛΕΤΗΤΗΣ:	ΤΖΙΩΝΑΣ ΙΩΑΝΝΗΣ ΠΟΛΙΤΙΚΟΣ ΜΗΧΑΝΙΚΟΣ
ΘΕΜΑ ΣΧΕΔΙΟΥ:	ΑΡΙΘΜΟΣ ΣΧΕΔΙΟΥ: T-1
ΚΛΙΜΑΚΑ:	1:500
ΧΡΟΝΟΣ ΜΕΛΕΤΗΣ:	ΔΕΚΕΜΒΡΙΟΣ 2014
ΣΦΡΑΓΙΔΑ-ΥΠΟΓΡΑΦΗ	ΘΕΩΡΗΣΗ ΥΠΗΡΕΣΙΑΣ
ΤΖΙΩΝΑΣ Γ. ΙΩΑΝΝΗΣ ΔΙΠΛ. ΠΟΛΙΤΙΚΟΣ ΜΗΧΑΝΙΚΟΣ Α.Μ. ΤΕΕ 8706 ΑΦΑΠΤΟΝΟΜΟΣ Τ.Μ. ΟΙΚΕΣ 24626 ΔΟΥΠΛΟΝΟΜΟΣ	Α.Μ. ΤΕΕ 8706 ΑΦΑΠΤΟΝΟΜΟΣ Τ.Μ. ΟΙΚΕΣ 24626 ΔΟΥΠΛΟΝΟΜΟΣ