

ΑΠΟΣΠΑΣΜΑ ΧΑΡΤΗ Γ.Υ.Σ. ΚΑΙΜΑΚΑΣ 1:5.000

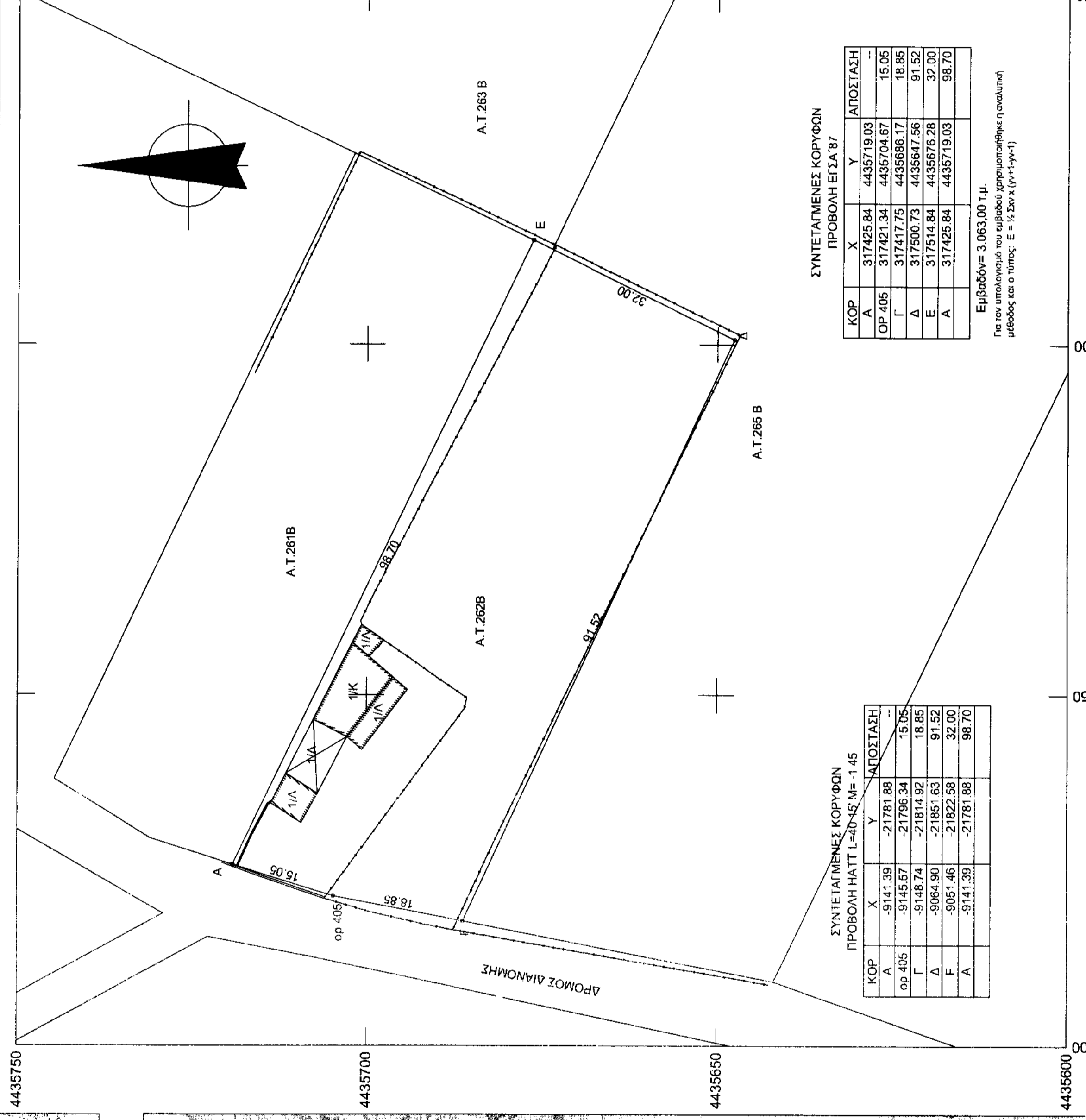

ΑΠΟΣΠΑΣΜΑ ΑΝΑΔΑΣΜΟΥ 1996

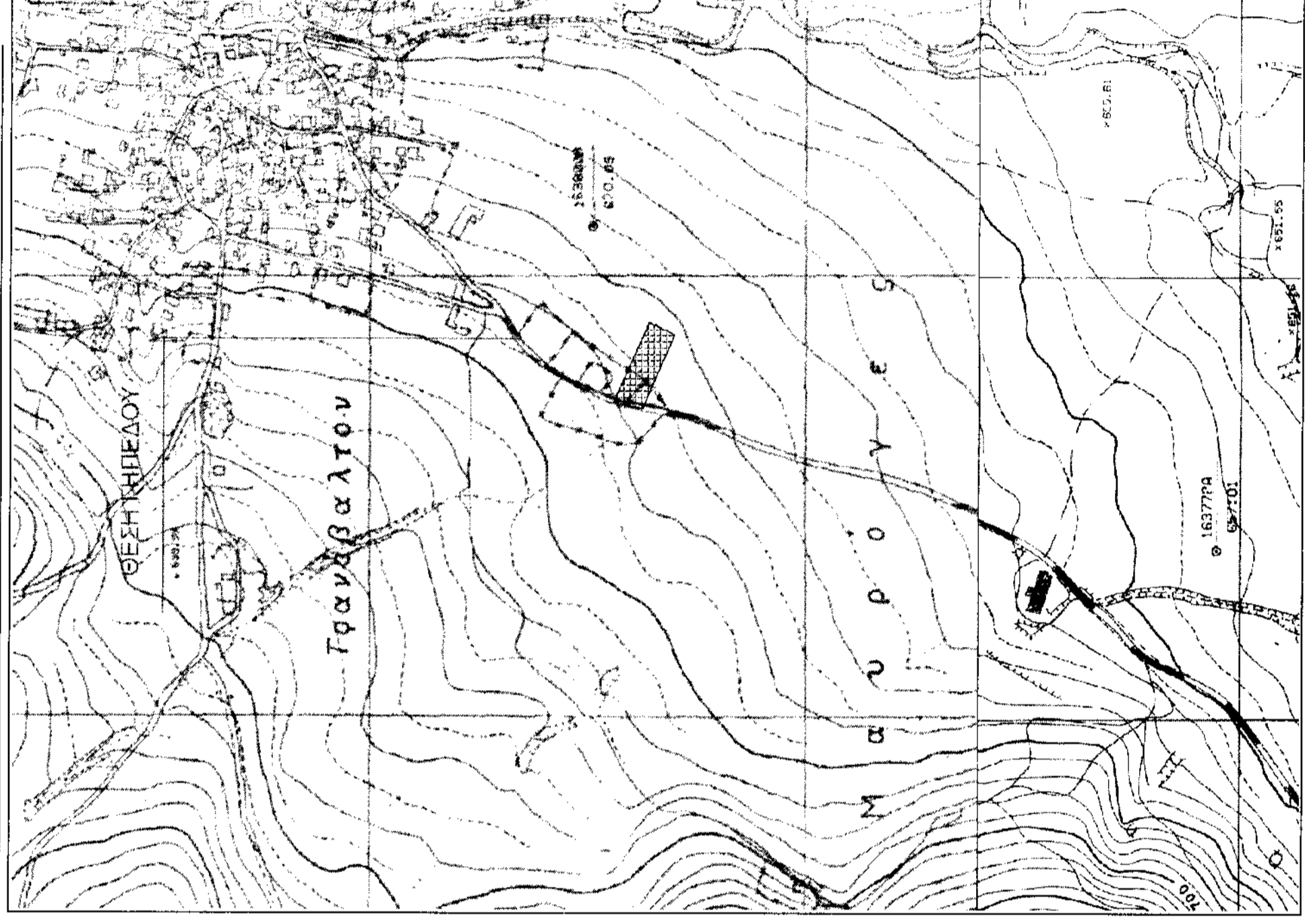

ΟΔΟΠΟΡΙΚΟ ΣΚΑΡΙΦΗΜΑ ΚΑΙΜΑΚΑ 1:5.000

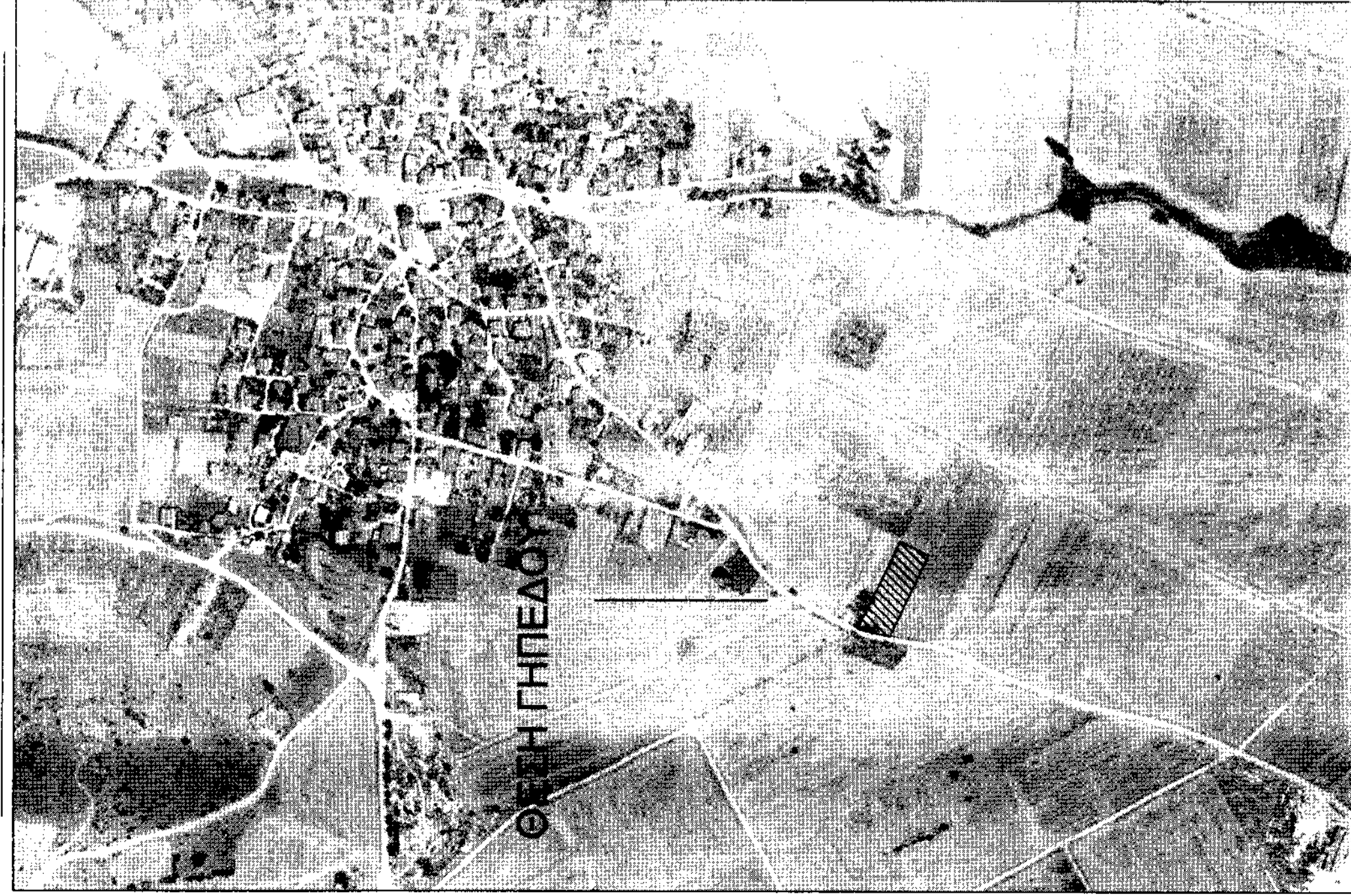

Ε ΠΛΑΤΟΥ = 3.063,00 τ.μ.

ΠΑΡΑΤΗΡΗΣΕΙΣ:

- A) Το διαγράμμα είναι ενυπόγραφο στο κρατικό σύστημα συντεταγμένων ΕΓΣΑ 87.
- B) Οι διαστάσεις και τα εμβαδά υπολογίσθηκαν αναλυτικά στο τις συντεταγμένες των κορυφών.
- Γ) Η εξάρτηση από το ΕΓΣΑ 87 πραγματοποιήθηκε με σύστημα GPS και κάνοντας χρήση του συστήματος heights.

ΟΡΟΙ ΔΟΜΗΣΗΣ (ΕΚΤΟΣ ΣΧΕΔΙΟΥ ΔΟΜΗΣΗΣ)

Π.Δ. 24-5-85 (ΦΕΚ 27Α31-5-85)

όπως τροποποιήθηκε και ισχύει σήμερα

ΕΜΒΑΔΟΝ

ΚΑΛΥΨΗ

ΣΥΝΤΕΛΕΣΤΗΣ ΔΟΜΗΣΗΣ

ΑΠΟΣΤΑΣΗ ΑΠΟ ΟΡΙΑ

ΥΨΟΣ

ΚΑΤΑ ΚΑΝΟΝΑ

4000x2 (1/10)

0,30 max (2/10)

15,00x (1/10)

7,50x (1/7)

ΥΦΙΣΤΑΜΕΝΑ ΕΜΒΑΔΑ

ΣΤΑΘΟΣ = 128.85 τ.μ.

ΥΠΟΤΕΤΟ = 47.35 τ.μ.

ΑΠΟΣΤΑΣΗ = 0,46 τ.μ.

ΣΥΝΔΙΟ ΚΑΛΥΨΗΣ ΔΟΜΗΣΗΣ: 1/8 Ε.Κ. Τ.μ.

ΜΕΓΙΣΤΟ ΥΨΟΣ ΚΤΙΡΙΩΝ 4,5

ΑΠΟΣΤΑΣΕΙΣ ΑΠΟ ΟΡΙΑ 5,0

ΔΗΛΩΣΗ ΜΗΧΑΝΙΚΟΥ (N 651/77)

Δηλώνω σύμφωνα με τον νόμο για γεωτόπους με Α.Τ.262B και με Ε.Τίτλο=3.063,00 τ.μ., αναδάσμου έτους 1996 της Δ.Κ. Τρανοβαλίου της Δ.Ε. Καμβουνίου του Δήμου Σερβίων-Βελεστίου Π.Ε. Κοζάνης ότι:

α) είναι μη όριο και μη οικοδομήσιμο σύμφωνα με τις ισχύουσες τοπογραφικές διατάξεις.

β) βρίσκεται εκτός σχεδίου, εκτός ορίων οικισμού Τρανοβαλίου του Δήμου Σερβίων Βελεστίου Π.Ε. Κοζάνης.

γ) δεν εμπίπτει στις διατάξεις του Ν.1337/83 και δεν έχει υποχρέωση εισφοράς σε γη και χρήση.

δ) Εντός αυτού ή σε απόσταση μικρότερη των 1000 (20) μέτρων δεν διεργείται οβίδα.

ε) Εντός αυτού δεν διεργούνται κινδύνους υγιεινής κατάστασης της Δ.Ε. Η. ή αγωγός φυσικού αερίου.

ΣΤΑΤΙΣΤΙΚΑ-ΦΥΣΙΚΑ ΧΑΡΑΚΤΗΡΙΣΤΙΚΑ
ΔΙΠΛ. ΠΟΛΙΤΙΚΟΣ ΜΗΧΑΝΙΚΟΣ Α.Π.Θ.
ΜΕΛΟΣ ΤΕΕ - ΑΡ. ΜΗΤΡΩΟΥ 103294
ΦΑΛΗΡΑ (1977) ΣΕΡΒΙΩΝ (1984)
ΚΑΜ. (1978) ΚΑΜ. (1984)
Δ.Ο.Μ. (1978) Δ.Ο.Μ. (1984) - Δ.Ο.Υ. ΚΟΖΑΝΗΣ

ΔΗΛΩΣΗ ΙΔΙΟΚΤΗΤΗ (4030/2011)

Ο κάτωθι υπογεγραμμένος (διοικητής δήμου) δηλώνω ότι:

A) Τα όρια του γεωτεμάχου με εμβαδό 3.063,00 τ.μ. που βρίσκεται στον αναδάσμο έτους 1996 της Δ.Κ. Τρανοβαλίου, Δ.Ε. Καμβουνίου του Δήμου Σερβίων Βελεστίου Π.Ε. Κοζάνης υποδηλώνθηκαν από έμμο, και

B) επιδύναται για την ακρίβεια των δηλωμένων ορίων του γεωτεμάχου.

Ο ΔΗΛΩΣΗ ΙΔΙΟΚΤΗΤΗΣ

ΔΑΝΙΛΟΠΟΥΛΟΣ ΚΩΝΝΟΣ ΤΟΥ ΙΩΑΝΝΗ

ΠΡΑΞΗ ΧΑΡΑΚΤΗΡΙΣΜΟΥ

ΚΤΗΜΑΤΙΚΗ ΠΕΡΙΟΧΗ- Δ.Κ. ΤΡΑΝΟΒΑΛΙΟΥ-Δ.Ε. ΚΑΜΒΟΥΝΙΩΝ- ΔΗΜΟΥ ΣΕΡΒΙΩΝ - ΒΕΛΕΣΤΙΟΥ-ΑΝΑΔΑΣΜΟΣ ΕΤΟΥΣ 1996 Α.Τ. 262B

ΟΡΙΣΤΙΚΗ

ΤΟΠΟΓΡΑΦΙΚΟ ΔΙΑΓΡΑΜΜΑ
ΣΤΑΘΙΚΕΣ ΕΓΚΑΤΑΣΤΑΣΕΙΣ

ΠΑΠΑΧΑΡΙΣΙΟΥ ΣΤΑΥΡΟΥΛΑ
ΔΙΠΛ. ΠΟΛΙΤΙΚΟΣ ΜΗΧΑΝΙΚΟΣ Α.Π.Θ.

Θ. Λωρδακή και συνδεδεσέ
 Τ.Ρ.Α.Ρ.Π.Η. 1205411054 ΣΧΥΡΟΛΟ



ΠΑΠΑΧΑΡΙΣΙΟΥ ΣΤΑΥΡΟΥΛΑ
ΔΙΠΛ. ΠΟΛΙΤΙΚΟΣ ΜΗΧΑΝΙΚΟΣ Α.Π.Θ.
ΜΕΛΟΣ ΤΕΕ - ΑΡ. ΜΗΤΡΩΟΥ 103294
ΦΑΛΗΡΑ (1977) ΣΕΡΒΙΩΝ (1984)
ΚΑΜ. (1978) ΚΑΜ. (1984)
Δ.Ο.Μ. (1978) Δ.Ο.Μ. (1984) - Δ.Ο.Υ. ΚΟΖΑΝΗΣ

Συγγραφέας: Υπογράφων

Καδ. πλκ.: 4

Αρ. σχέδου: Τ.01

Κλίμακα σχέδου: 1:500

ΜΟΔΕΛΙ