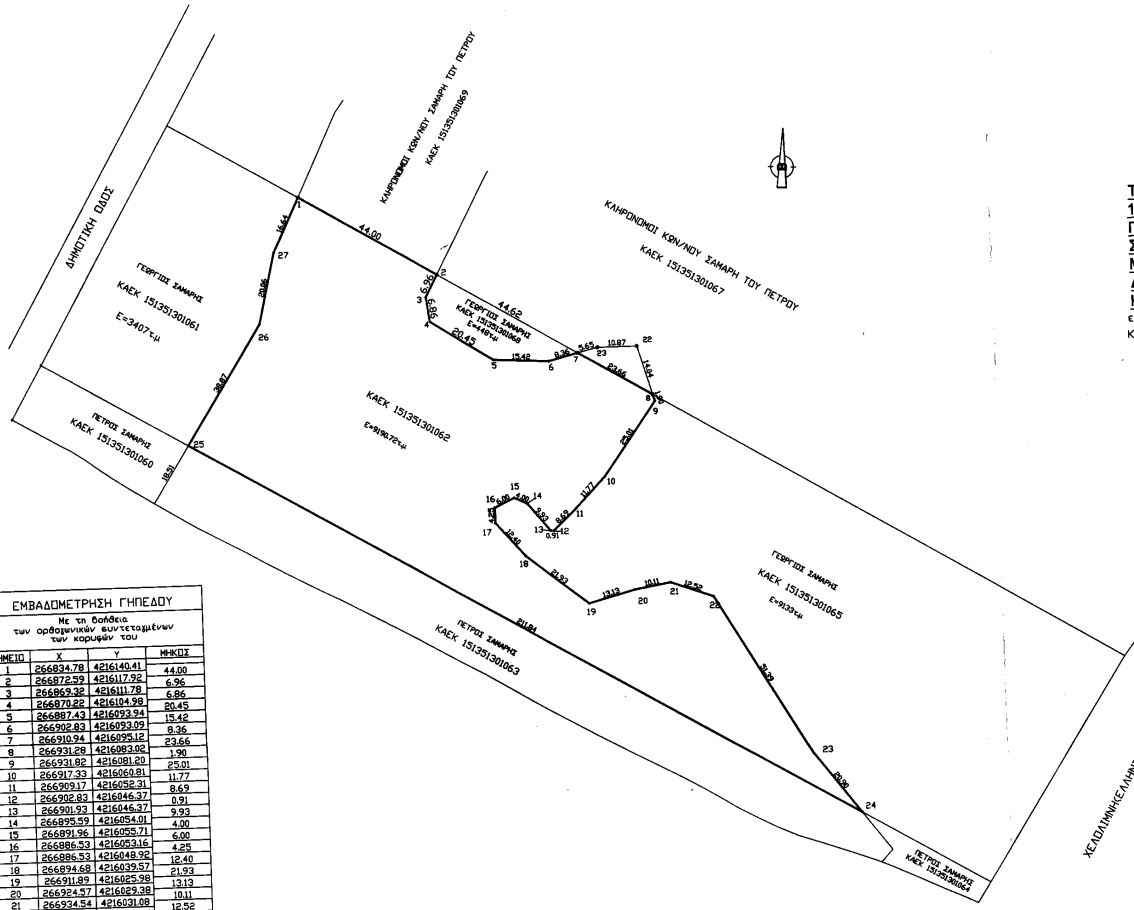

ΕΜΒΑΔΟΜΕΤΡΗΣΗ ΓΗΠΕΔΟΥ			
Με τη βοήθεια των ορθογωνικών συντεταγμένων των κορυφών του			
ΣΗΜΕΙΟ	X	Y	ΜΗΚΟΣ
1	266834.78	4216140.41	44.00
2	266872.59	4216117.92	6.96
3	266869.32	4216111.78	6.86
4	266870.22	4216104.98	20.45
5	266887.43	4216093.94	15.42
6	266902.83	4216093.09	8.36
7	266910.94	4216095.12	23.66
8	266931.28	4216083.02	1.90
9	266931.82	4216081.20	25.01
10	266917.33	4216060.81	11.77
11	266909.17	4216052.31	8.69
12	266902.83	4216046.37	0.91
13	266901.93	4216046.37	9.93
14	266895.59	4216054.01	4.00
15	266891.96	4216055.71	6.00
16	266886.53	4216053.16	4.25
17	266886.53	4216048.92	12.40
18	266894.68	4216039.57	21.93
19	266911.89	4216025.98	13.13
20	266924.57	4216029.38	10.11
21	266934.54	4216031.08	12.52
22	266946.31	4216026.83	51.39
23	266972.39	4215982.66	20.90
24	266985.30	4215966.07	211.84
25	266802.40	4216072.95	38.87
26	266823.12	4216105.83	20.06
27	266827.65	4216125.37	16.64
1	266834.78	4216140.41	
Ε=1/2 Σ(Χι + Χι+1)(Ψι - Ψι+1)			
Ε = 9190.72 μ2			

ΤΟΠΟΓΡΑΦΙΚΟ ΔΙΑΓΡΑΜΜΑ ΓΕΩΤΕΜΑΧΙΟΥ ΜΕ ΚΑΕΚ 151351301062 ΙΔΙΟΚΤΗΣΙΑΣ ΓΕΩΡΓΙΟΥ ΣΑΜΑΡΗ ΤΟΥ ΠΕΤΡΟΥ
ΣΤΗ ΘΕΣΗ 'ΠΑΛΟΥΚΕΙΚΑ' ΤΗΣ ΤΟΠΙΚΗΣ ΚΟΙΝΟΤΗΤΑΣ ΜΑΝΩΛΑΔΑΣ ΔΗΜΟΤΙΚΗΣ ΕΝΟΤΗΤΑΣ ΒΟΥΠΡΑΣΙΑΣ ΤΟΥ ΔΗΜΟΥ ΑΝΔΡΑΒΙΔΑΣ ΚΥΛΛΗΝΗΣ
ΚΛΙΜΑΚΑ:1/750

εμβαδό γεωτεμαχίου
ΚΑΕΚ 151351301062 Ε=9190.72τ.μ

ΔΗΛΩΣΗ ΥΛΟΠΟΙΗΣΗΣ ΟΡΙΩΝ ΙΔΙΟΚΤΗΤΗ

Ο κάτωθι υπογεγραμμένος Σάμαρης Γεώργιος ιδιοκτήτης του γεωτεμαχίου που φαίνεται στο διάγραμμα, δηλώνω ότι τα όρια που έχω υλοποιήσει και υπέδειξα στο συντάξα μηχανικό είναι ορθά και είναι αυτά που προκύπτουν από την εφαρμογή του Εθνικού Κτηματολογίου και για τα οποία συμφωνώ.

Ο δηλών
Γ. Σάμαρης

ΔΗΛΩΣΗ Ν.651/77

Το γεωτεμάχιο(1,2,3.....23,24,1) με ΚΑΕΚ 151351301062 /0/0 επιφάνειας 9190,72τ.μ του οποίου τα όρια και τους ομόρους ιδιοκτήτες υπέδειξε ο ιδιοκτήτης Γεώργιος Σάμαρης του Πέτρου βρίσκεται εκτός σχεδίου ,εκτος Γ.Π.Σ,εκτός Ζ.Ο.Ε και εκτός ΣΧΟΟΑΠ στη Β ζώνη RAMSAR στη θέση 'ΠΑΛΟΥΚΕΙΚΑ' τοπικής κοινότητας Μανωλάδας δημοτικής ενότητας Βουπρασίας του δήμου Ανδραβίδας Κυλλήνης.

το παρόν τοπογραφικό σχεδιάστηκε βαση των συντεταγμένων του Εθνικού Κτηματολογίου.

ΒΑΡΔΑ 28-5-2014
Ο Μηχανικός

ΑΝΔΡΕΑΣ ΚΩΝ. ΚΥΠΙΑΚΟΠΟΥΛΟΣ
ΠΤΥΧΙΟΥΧΟΣ ΠΟΛΙΤΙΚΟΣ ΥΠΟΜΗΧΑΝΙΚΟΣ
ΜΕΛΟΣ Π.Ε.Π.Υ.ΤΕ.Μ. - ΑΡ. ΜΗΤ.:1358
ΒΑΡΔΑ ΗΛΕΙΑΣ ΤΗΛ: 26230 72433
ΑΦΜ: 0347[illegible] ΔΟΥ: ΒΑΡΔΑΣ

Θ Ε Ω Ρ Η Σ Η

Θεωρείται το παρόν τοπογραφικό διάγραμμα το οποίο και αποτελεί αναπόσπαστο τμήμα της υπ' αριθ. 41155/02.21/ Σ.Α.Π.Σ πράξης Χαρακτηρισμού μας ως έχει ~~η με τις αναφερόμενες παρατηρήσεις~~.

Αμαλιάδα.....6-11-2015.....

Ο
Προϊστάμενος Δασαρχείου Αμαλιάδας
Μανωλάκης Βασίλειος
Δασολόγος