

Απόσπασμα Φ.Χ. κλίμ. 1:5000 του Αγροκτήματος Αγίας Παρασκευής για τον προσδιορισμό της θέσης της "Κτηνοτροφικής Εγκατάστασης"

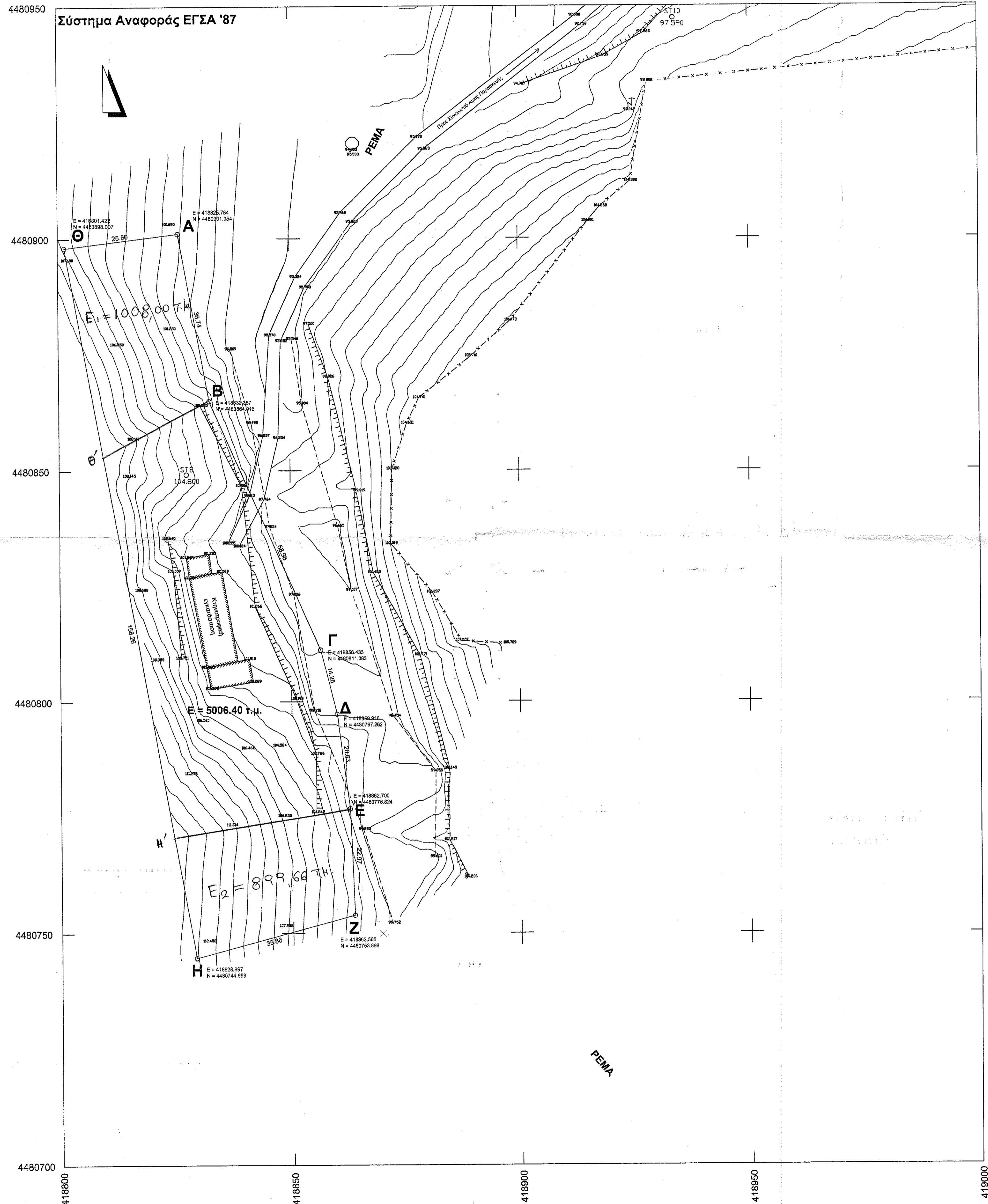
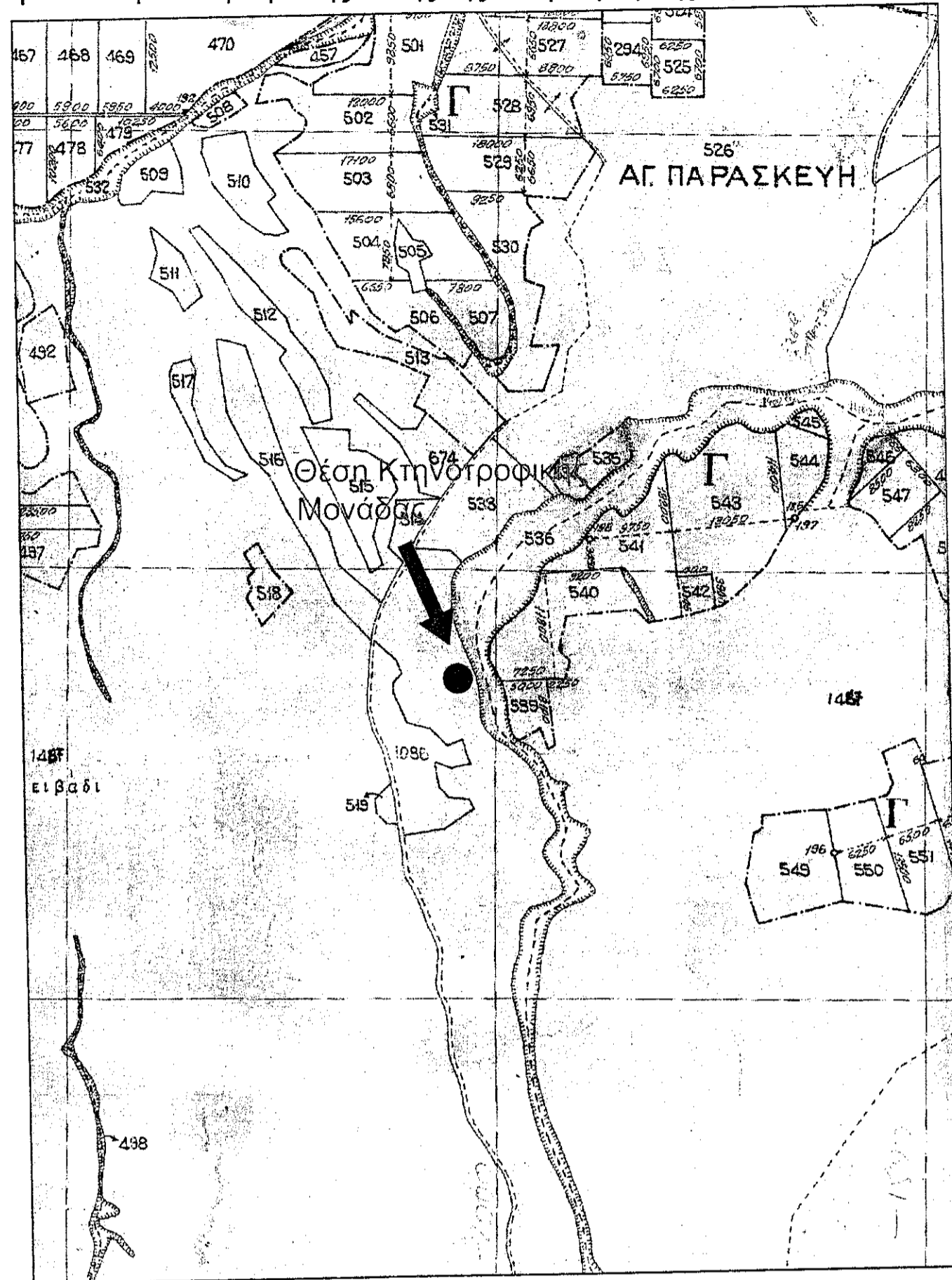

ΕΡΓΟΔΟΤΗΣ: Αθανάσιος Φιλίππου

ΕΡΓΟ: Τοπογραφική Αποτύπωση Κτηνοτροφικής Εγκατάστασης

ΘΕΣΗ: ΑΓΡΟΚΤΗΜΑ ΑΓΙΑΣ ΠΑΡΑΣΚΕΥΗΣ

ΜΕΛΕΤΗΤΗΣ:
ΠΑΝΑΓΙΩΤΗΣ ΧΡΥΣ. ΞΑΝΘΟΠΟΥΛΟΣ Α.Τ.Μ.

ΓΕΩΜΕΤΡΙΣΗ
σύμβουλοι μηχανικοί
μελέτες έργων υποδομής
μελέτες περιβάλλοντος

ΘΕΜΑ ΣΧΕΔΙΟΥ:
ΤΟΠΟΓΡΑΦΙΚΟ ΔΙΑΓΡΑΜΜΑ ΕΦΑΡΜΟΓΗΣ

ΑΡ. ΣΧΕΔΙΟΥ

1

ΚΛΙΜΑΚΑ 1:500

ΗΜΕΡΟΜΗΝΙΑ: ΜΑΪΟΣ 2006

ΠΑΝΑΓΙΩΤΗΣ ΧΡΥΣ. ΞΑΝΘΟΠΟΥΛΟΣ
ΑΓΡΟΝΟΜΟΣ - ΤΟΠΟΓΡΑΦΟΣ ΜΗΧΑΝΙΚΟΣ
ΠΡΩΤΟΒΟΥΛΗΣ Π.Σ.Α.Π.Α.
Α.Μ.Α. 11.102
ΒΑΣ. ΣΤΡ. 20
ΘΕΣΣΑΛΟΝΙΚΗ 540 40
ΤΗΛ: 531099000 & 509.047 - FAX: 001099000
Α.Φ.Μ. 97009318 - Δ.Ο.Υ. ΣΤ' ΘΕΣΣΑΛΟΝΙΚΗΣ

ΔΙΑΔΙΚΑΣΙΑ
ΕΛΙΣΑΒΕΤ ΚΙΚΑ
Δασολόγος