

1. ΣΤΟΙΧΕΙΑ ΑΓΡΟΤΕΜΑΧΙΩΝ ΠΡΟΣ ΑΡΑΒΥΣΗ ΑΠΟ ΤΗΝ ΠΡΟΣ ΑΝΤΙΚΑΤΑΣΤΑΣΗ ΓΕΩΤΡΗΣΗΣ:

ΑΡΙΘΜΟΣ ΑΓΡΟΤΕΜΑΧΙΟΥ ΑΝΑΔΑΣΜΟΥ: 71 ΕΜΒΑΔΟΝ ΙΔΙΟΚΤΗΣΙΑΣ: Ε(71)=13.931 τ.μ. ΠΕΡΙΓΡΑΦΗ ΟΡΙΩΝ: 3-4-5-6-3	ΙΔΙΟΚΤΗΤΕΣ: ΣΩΤΗΡΟΠΟΥΛΟΣ ΣΩΤ. ΑΘΑΝΑΣΙΟΣ	ΕΚΤΑΣΗ ΣΕ Τ.Μ. 13.931 τ.μ.
ΑΡΙΘΜΟΣ ΑΓΡΟΤΕΜΑΧΙΟΥ ΑΝΑΔΑΣΜΟΥ: 72 ΕΜΒΑΔΟΝ ΙΔΙΟΚΤΗΣΙΑΣ: Ε(72)=109.855 τ.μ. ΠΕΡΙΓΡΑΦΗ ΟΡΙΩΝ: 1-2-3-4-1	ΙΔΙΟΚΤΗΤΕΣ: ΚΩΣΤΑΡΑΚΗ ΟΥΣ. ΧΡΗΣΤΟΥ ΕΥΑΓΓΕΛΗ ΣΩΤΗΡΟΠΟΥΛΟΣ ΣΩΤ. ΑΘΑΝΑΣΙΟΣ ΣΩΤΗΡΟΠΟΥΛΟΣ ΑΘ. ΣΩΤΗΡΙΟΣ ΣΩΤΗΡΟΠΟΥΛΟΣ ΑΘ. ΧΡΗΣΤΟΣ	ΕΚΤΑΣΗ ΣΕ Τ.Μ. 32.822 τ.μ. 59.000 τ.μ. 10.033 τ.μ. 8.000 τ.μ.
ΑΡΙΘΜΟΣ ΑΓΡΟΤΕΜΑΧΙΟΥ ΑΝΑΔΑΣΜΟΥ: 140 ΕΜΒΑΔΟΝ ΙΔΙΟΚΤΗΣΙΑΣ: Ε(140)=15.520 τ.μ. ΠΕΡΙΓΡΑΦΗ ΟΡΙΩΝ: 7-8-9-10-7	ΙΔΙΟΚΤΗΤΕΣ: ΚΩΣΤΑΡΑΚΗ ΕΥΑΓΓΕΛΗ	ΕΚΤΑΣΗ ΣΕ Τ.Μ. 15.520 τ.μ.

2. ΟΡΟΙ ΔΟΜΗΣΗΣ (ΓΗΠΕΔΩΝ ΕΚΤΟΣ ΣΧΕΔΙΟΥ):
Π.Δ. περί γηπέδων εκτός ρυθμιζόμενων της 24/31.5.1985 (ΦΕΚ 270 Δ')
Ν. 3212/2006, Ν. 3937/2011 - άρθρο 9(2) Ε.Π. - ΝΑΤΥΡΑ 2000).

3. ΥΠΕΥΘΥΝΗ ΔΗΛΩΣΗ ΥΠΟΔΕΙΞΗΣ ΟΡΙΩΝ:

4. ΣΤΟΙΧΕΙΑ ΣΥΜΒΟΛΑΙΩΝ ΙΔΙΟΚΤΗΣΙΑΣ:

5. ΒΕΒΑΙΩΣΗ ΜΗΧΑΝΙΚΟΥ:
Ο παρακάτω υπαγεγραμμένος Παπαδόπουλος Νικ. Απόστολος Τοπογράφος Μηχανικός, δηλώνει υπόθετα ότι τα παρόντα στοιχεία:
1. 71, με στοιχεία (3-4-5-6-3)
2. 72, με στοιχεία (1-2-3-4-1)
3. 140, με στοιχεία (7-8-9-10-7):
α) βρίσκονται **ΕΚΤΟΣ** ΟΡΙΟΥ ΟΙΚΙΣΜΟΥ "ΥΠΕΡΕΙΑ" του ΔΗΜΟΥ ΦΑΡΣΑΛΩΝ, και γενικά σε περιοχή εκτός σχεδίου πόλεως γενικού πολεοδομικού σχεδίου.
β) είναι **άρτια και οικοδομήσιμα** σύμφωνα με τις ισχύουσες πολεοδομικές διατάξεις (Π.Δ. της 24/31.5.1985(ΦΕΚ 270Δ'), γ) **δεν βρίσκονται εντός** περιοχής που έχει κηρυχθεί υπό κηρυγματοποίηση, δ) εντός αυτών **δεν διέρχεται** δίκτυο υψηλής τάσεως Δ.Ε.Η., ε) **βρίσκονται εκτός** ζώνης ειδικής προστασίας NATURA α) **δεν έχουν** πρόσωπο σε επαρχιακή ή εθνική οδό, αλλά σε αγροτική οδό, β) απέχουν **πέραν** των 800,00 μέτρων από τη θάλασσα.

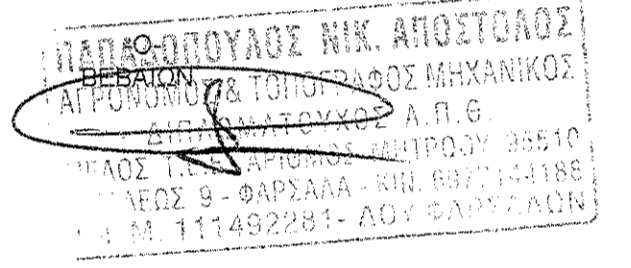

ΕΡΓΟΔΟΤΗΣ: ΣΩΤΗΡΟΠΟΥΛΟΣ ΣΩΤΗΡΙΟΣ ΤΟΥ ΑΘΑΝΑΣΙΟΥ

ΦΕΡΟΜΕΝΟΙ ΙΔΙΟΚΤΗΤΕΣ: ΚΩΣΤΑΡΑΚΗ ΕΥΓΓΕΛΗ ΣΥΖΥΓΟΣ ΧΡΗΣΤΟΥ ΣΩΤΗΡΟΠΟΥΛΟΣ ΑΘΑΝΑΣΙΟΣ ΤΟΥ ΣΩΤΗΡΙΟΥ ΣΩΤΗΡΟΠΟΥΛΟΣ ΣΩΤΗΡΙΟΣ ΤΟΥ ΑΘΑΝΑΣΙΟΥ ΣΩΤΗΡΟΠΟΥΛΟΣ ΧΡΗΣΤΟΣ ΤΟΥ ΑΘΑΝΑΣΙΟΥ

ΘΕΣΗ: Περιφέρεια Θεσσαλίας Νομός Λάρισας Δ.Δ. Υπέρειας, Δήμος Φαρσάλων Αναδασμός Γηγενών Υπέρειας

ΜΕΛΕΤΗ: ΠΑΠΑΔΟΠΟΥΛΟΣ ΝΙΚ. ΑΠΟΣΤΟΛΟΣ ΑΓΡΟΝΟΜΟΣ & ΤΟΠΟΓΡΑΦΟΣ ΜΗΧΑΝΙΚΟΣ Α.Π.Θ.

ΘΕΜΑ ΣΧΕΔΙΟΥ: ΤΟΠΟΓΡΑΦΙΚΟ ΔΙΑΓΡΑΜΜΑ ΑΡ. ΣΧΕΔΙΟΥ Α3-71-72-140

ΚΛΙΜΑΚΑ ΤΟΠΟΓΡΑΦΙΚΟΥ ΔΙΑΓΡΑΜΜΑΤΟΣ: 1/2.000
ΚΛΙΜΑΚΑ ΑΠΟΣΠΑΣΜΑΤΟΣ ΑΝΑΔΑΣΜΟΥ ΓΗΓΕΝΩΝ ΥΠΕΡΕΙΑΣ: 1/5.000
ΚΛΙΜΑΚΑ ΑΠΟΣΠΑΣΜΑΤΟΣ ΔΟΥΡΥΦΟΡΙΚΗΣ ΛΗΣΗΣ: 1/10.000
ΚΛΙΜΑΚΑ ΑΠΟΣΠΑΣΜΑΤΟΣ ΧΑΡΤΗ Γ.Υ.Σ. "ΦΑΡΣΑΛΑ": 1/50.000

ΧΡΟΝΟΣ ΜΕΛΕΤΗΣ: Α Π Ρ Ι Λ Ι Ο Σ 2 0 1 5

ΤΕΧΝΙΚΟ ΓΡΑΦΕΙΟ ΤΟΠΟΓΡΑΦΙΚΩΝ ΕΦΑΡΜΟΓΩΝ
ΠΑΠΑΔΟΠΟΥΛΟΥ ΝΙΚ. ΑΠΟΣΤΟΛΟΥ
ΣΤΑΥΡΑΝ Κ. ΙΩΑΝΝΗ
ΑΓΡΟΝΟΜΩΝ ΤΟΠΟΓΡΑΦΩΝ ΜΗΧΑΝΙΚΩΝ
ΑΧΙΛΛΕΩΣ 9 - ΦΑΡΣΑΛΑ

ΥΠΟΓΡΑΦΗ-ΣΦΡΑΓΙΔΑ Ο ΜΗΧΑΝΙΚΟΣ

Το παρόν καταρτισμένο διάγραμμα αποτελεί επίσημο έγγραφο της μελέτης με αριθμό 95-Σ-20-15...

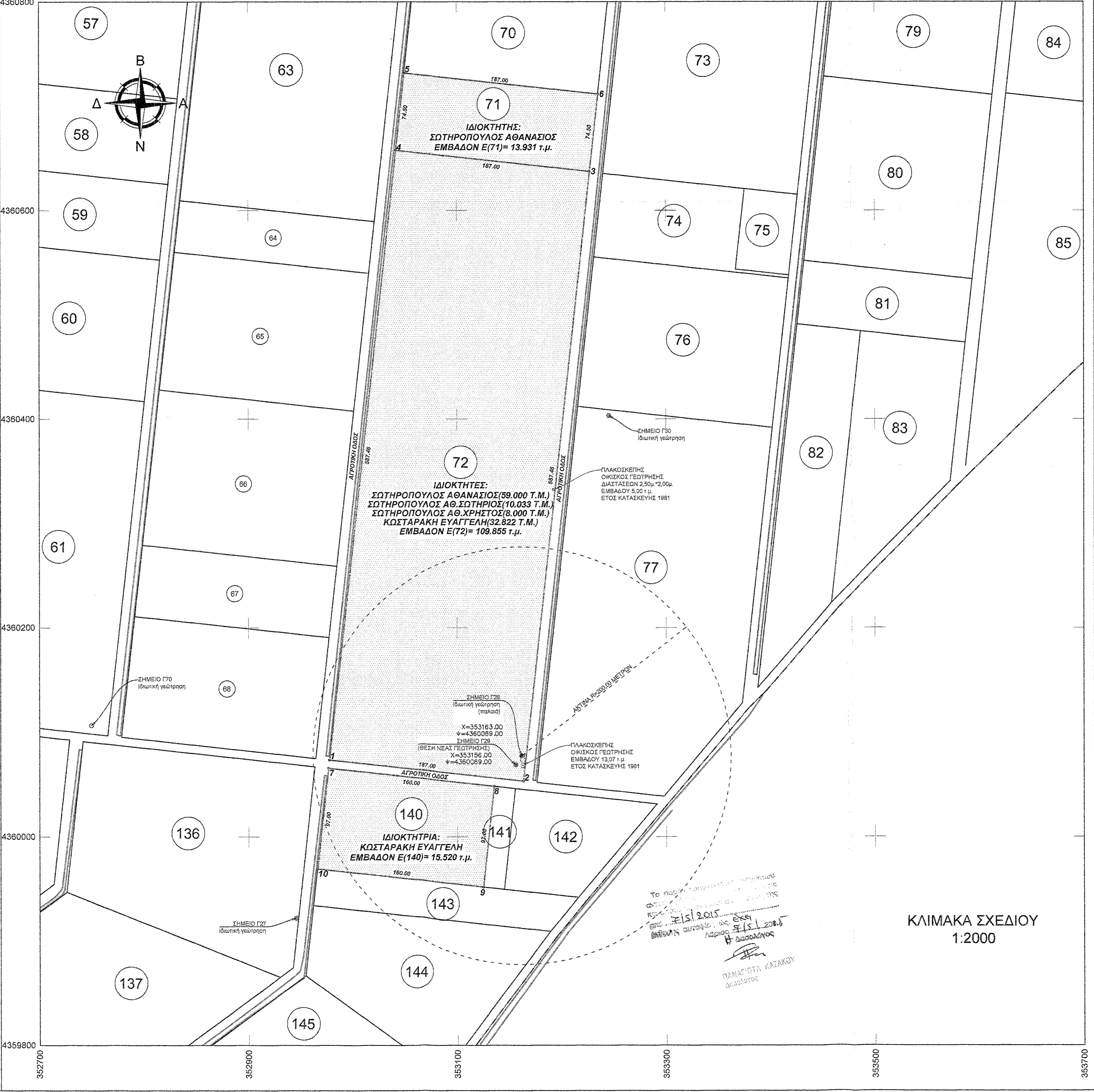

6. ΣΥΝΤΕΤΑΓΜΕΝΕΣ ΤΩΝ ΚΟΥΡΦΩΝ ΤΩΝ ΑΓΡΟΤΕΜΑΧΙΩΝ 71-72-140: ΕΓΣΑ'87

ΠΑΡΑΤΗΡΗΣΕΙΣ:
1. Τα δεδομένα είναι ενταγμένα στο κρατικό σύστημα συντεταγμένων ΕΓΣΑ'87
2. Οι διαστάσεις και τα εμβαδά των τετραγώνων αναλύονται από τις συνιστώσες των κορυφών
3. Η διάσταση από το ΕΓΣΑ'87 πραγματοποιήθηκε με σύστημα GPS και κανονικά χρήση του Ελληνικού Συστήματος Εντόπισης - ΝΕΡΟΣ

1	352977.228	4360073.698	8	353135.423	4360048.351
2	353163.110	4360053.387	9	353124.678	4359951.525
3	353229.992	4359637.344	10	352963.627	4359989.316
4	353041.100	4360657.875			
5	353049.201	4360731.734			
6	353235.692	4360711.402			
7	352976.371	4360065.742			

ΣΥΝΤΕΤΑΓΜΕΝΕΣ ΠΛΗΚΣΙΩΤΕΡΩΝ ΓΕΩΤΡΗΣΕΩΝ:

Γ27	352945.532	4359922.113
Γ28	353163.000	4360069.000
Γ29	353156.000	4360069.000
Γ30	353245.122	4360403.182
Γ70	352749.848	4360106.655

ΑΠΟΣΠΑΣΜΑ ΑΕΡΟΦΩΤΟΓΡΑΦΙΑΣ ΚΛΙΜΑΚΑ 1/10.000

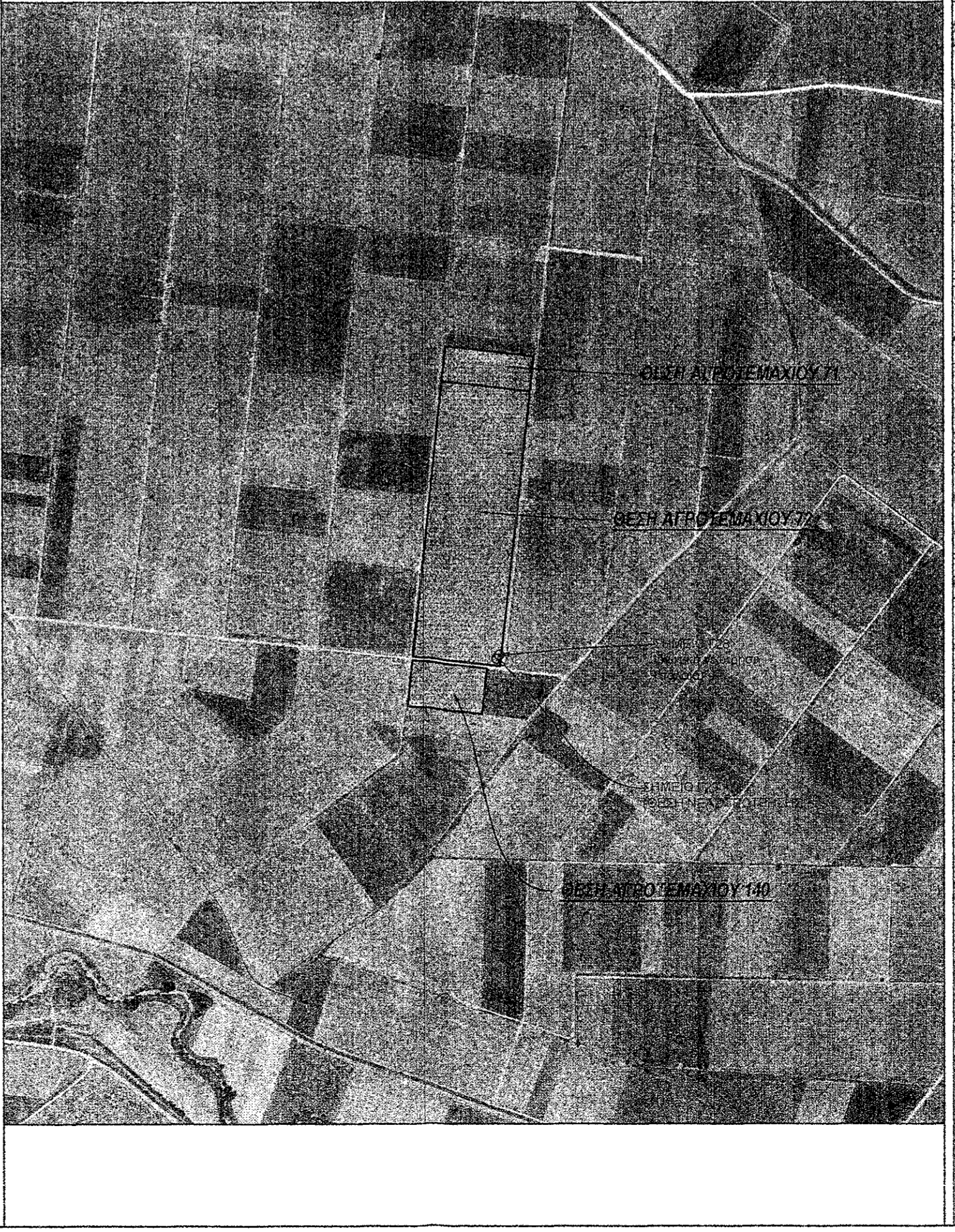

ΑΠΟΣΠΑΣΜΑ ΠΙΝΑΚΙΔΑΣ ΑΝΑΔΑΣΜΟΥ ΓΗΓΕΝΩΝ ΥΠΕΡΕΙΑΣ ΚΛΙΜΑΚΑ 1/5.000

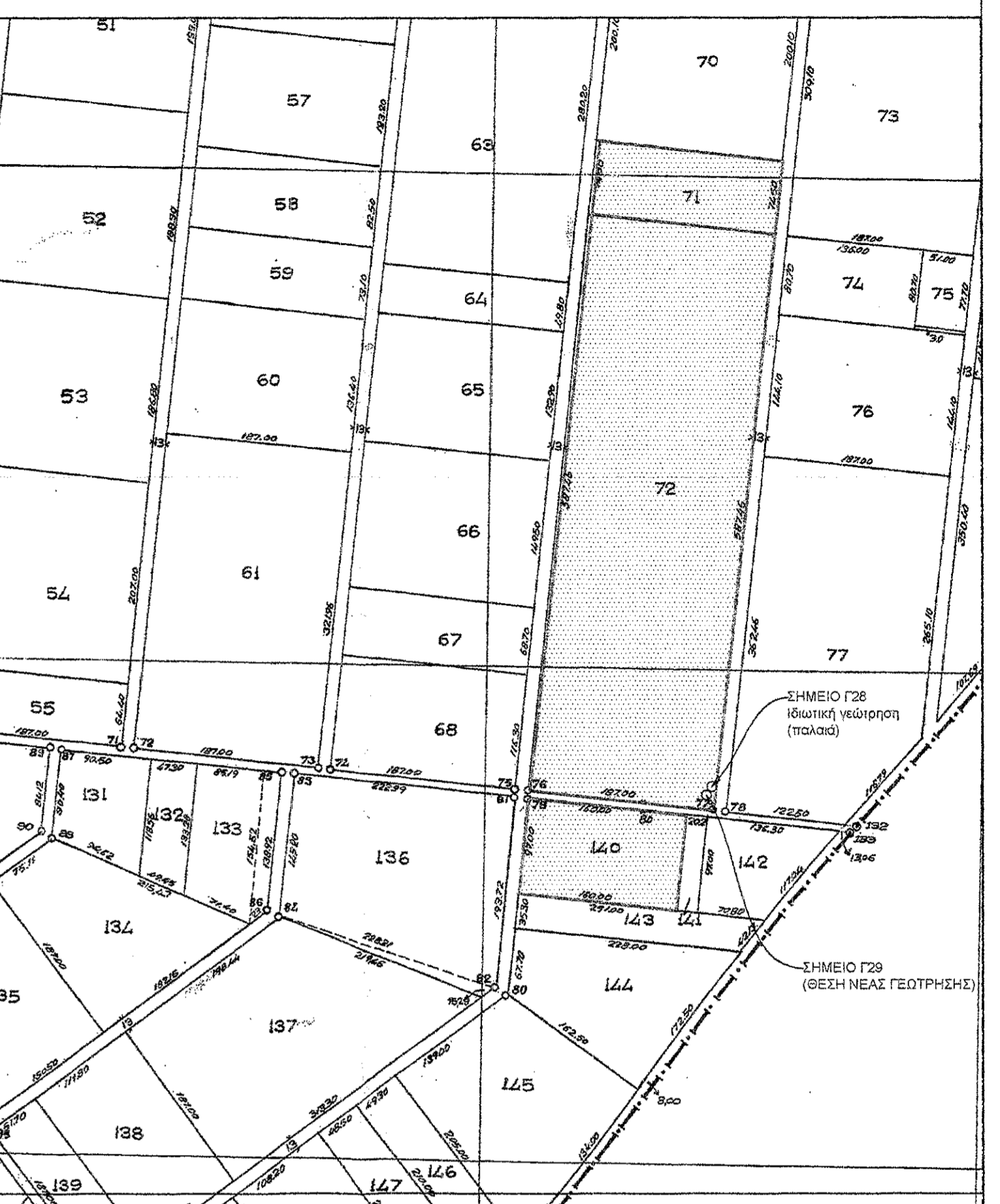

ΑΠΟΣΠΑΣΜΑ ΧΑΡΤΗ Γ.Υ.Σ. "ΦΑΡΣΑΛΑ" ΚΛΙΜΑΚΑ 1/50.000

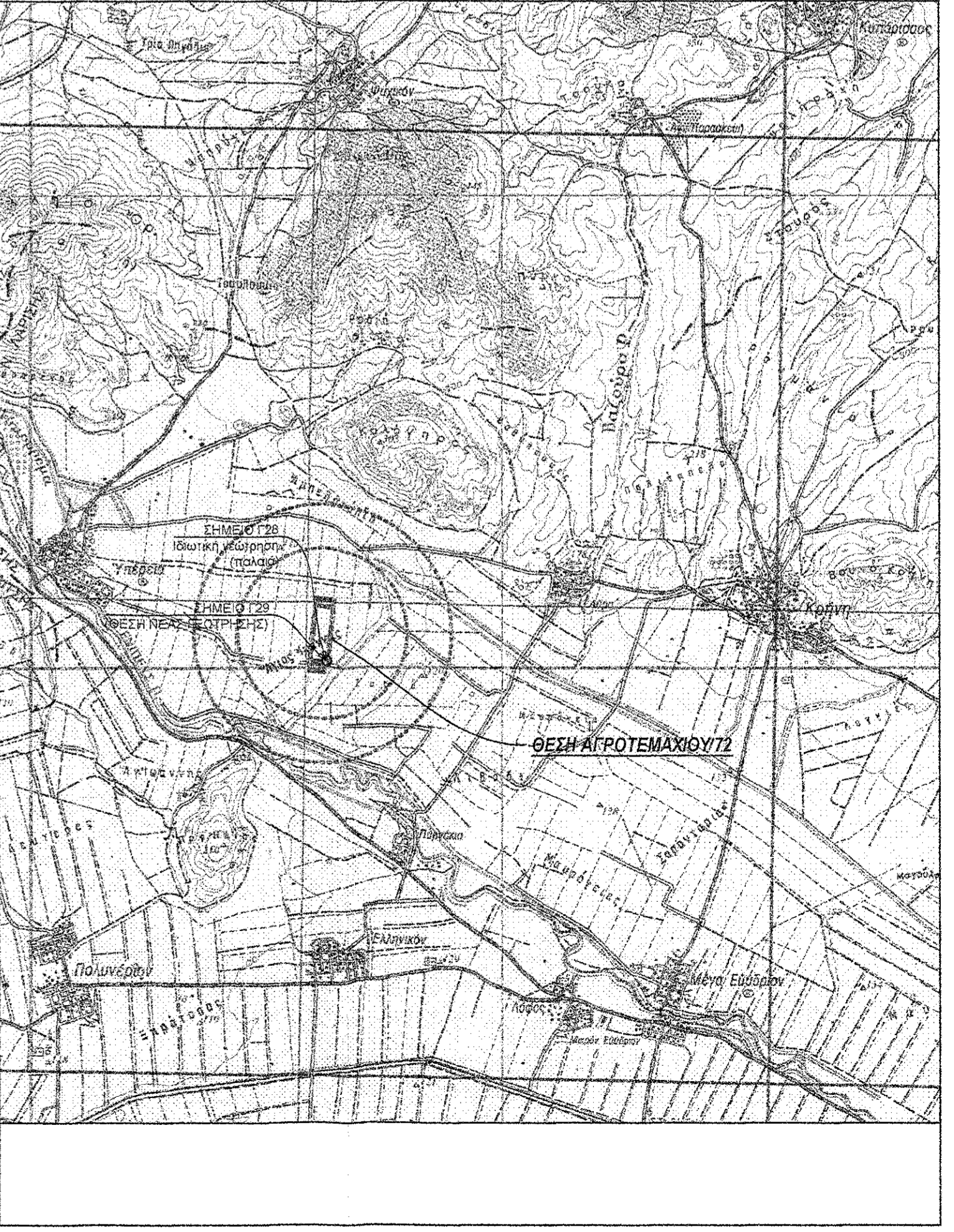

ΚΛΙΜΑΚΑ ΣΧΕΔΙΟΥ 1:2000