

ΑΠΟΣΠΑΣΜΑ ΟΡΘΟΦΩΤΟΧΑΡΤΗ ΠΕΡΙΟΧΗΣ Δ.Δ. ΣΤΟΜΙΟΥ ΚΛΙΜΑΚΑΣ 1:5000

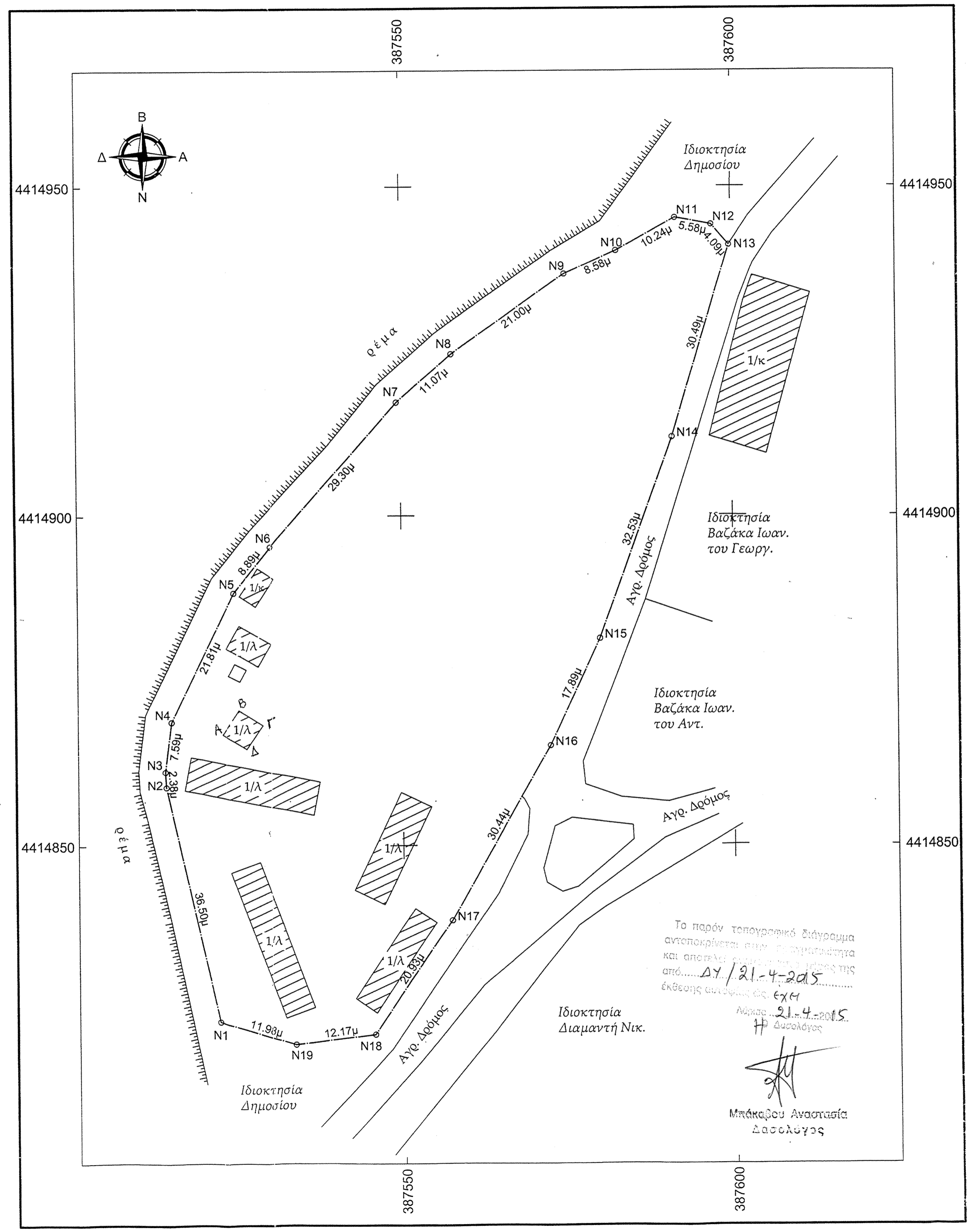

ΑΠΟΣΠΑΣΜΑ Φ.Χ. Γ.Υ.Σ. "ΡΑΨΑΝΗ" ΚΛΙΜΑΚΑΣ 1:50000

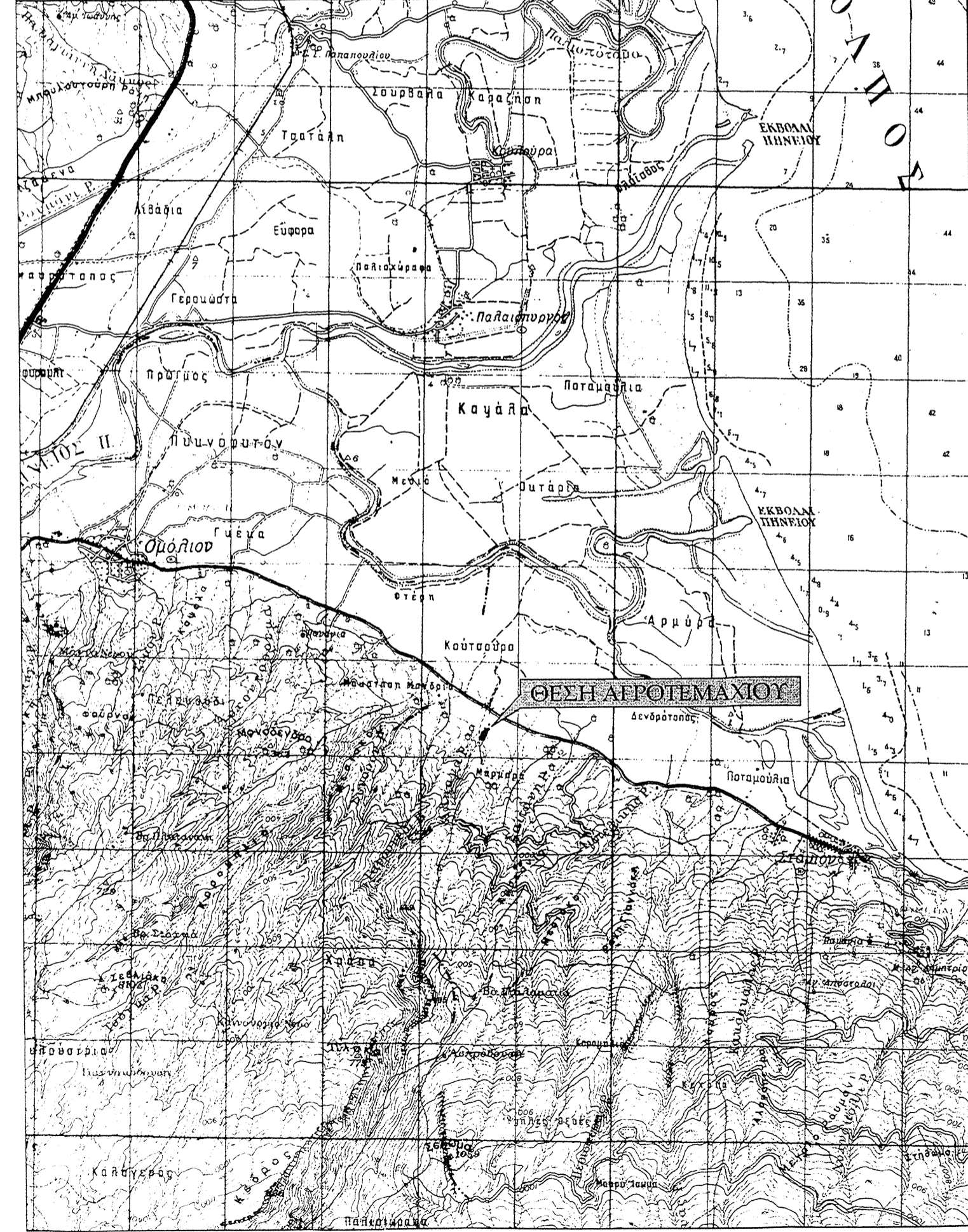

Α/Α ΤΕΜ.	ΙΔΙΟΚΤΗΤΗΣ	ΠΕΡΙΓΡΑΦΗ ΙΔΙΟΚΤΗΣΙΑΣ	ΕΜΒΑΔΟ ΙΔΙΟΚΤΗΣΙΑΣ
	ΑΦΟΙ ΘΕΟΔΩΡΟΥ	ΑΓΡΟΤΕΜΑΧΙΟ	E = 5460.19 τ.μ

ΠΙΝΑΚΑΣ ΣΥΝΤΕΤΑΓΜΕΝΩΝ ΚΟΡΥΦΩΝ ΑΓΡΟΤΕΜΑΧΙΟΥ ΣΥΜΦΩΝΑ ΜΕ ΤΟ ΕΛΛΗΝΙΚΟ ΓΕΩΔΑΙΤΙΚΟ ΣΥΣΤΗΜΑ ΑΝΑΦΟΡΑΣ ΕΓΣΑ '87

Σημείο	X [m]	Y [m]	Μήκη [m]
N1	387521.89	4414823.18	N1-N2= 36.50
N2	387513.98	4414858.81	N2-N3= 2.38
N3	387513.85	4414861.19	N3-N4= 7.59
N4	387514.82	4414868.71	N4-N5= 21.81
N5	387524.38	4414868.31	N5-N6= 8.89
N6	387529.95	4414895.24	N6-N7= 29.30
N7	387549.39	4414917.16	N7-N8= 11.07
N8	387557.68	4414924.50	N8-N9= 21.00
N9	387574.80	4414936.67	N9-N10= 8.58
N10	387582.62	4414940.22	N10-N11= 10.24
N11	387591.58	4414945.18	N11-N12= 5.59
N12	387597.06	4414944.12	N12-N13= 4.09
N13	387599.76	4414941.04	N13-N14= 30.49
N14	387590.89	4414911.87	N14-N15= 32.53
N15	387579.75	4414881.31	N15-N16= 17.39
N16	387572.22	4414865.08	N16-N17= 30.44
N17	387557.22	4414838.60	N17-N18= 20.93
N18	387545.46	4414821.29	N18-N19= 12.17
N19	387533.38	4414819.77	N19-N1= 11.98
N1	387521.89	4414823.18	

Εμβαδόν = 5460.19 τ.μ.  
Περίμετρος = 323.47 μ

ΟΡΟΙ ΔΟΜΗΣΗΣ  
[Π.Δ./24-5-85 ΦΕΚ - 270/31-5-85]  
[Ν 3937/11 ΦΕΚ - 60 Α'/11]

α) E = 10.000 τμ  
Συντελεστής Δόμησης Ποσοστό Κάλυψης Ελάχιστη απόσταση από τα όρια Π.Δ./24-5-85

β) Παρέκλιση Όλα τα γηπέδα με E=4.000 τ.μ. και Π= 25μ. που έχουν δημιουργηθεί μέχρι την 1-3-2011

ΔΗΛΩΣΗ ΥΠΟΔΕΙΞΗΣ ΟΡΙΩΝ  
Οι υπογραφόμενοι Αφοι Θεοδώρου ιδιοκτήτες του αγροτεμαχίου που φαίνεται στο διάγραμμα αυτό δηλώνουν ότι τα όρια που υπεδείξαν είναι τα ορθά.

Ο ΔΗΛΩΝ

ΒΕΒΑΙΩΣΗ Ν.651/77  
Ο υπογραφόμενος Τοπογράφος μηχανικός Τ.Ε. Γεωργακόπουλος Ηλίας βεβαιώνει ότι το παραπάνω αγροτεμάχιο με στοιχεία: Α(N1,N2,...,N1) = 5460.19 τ.μ. βρίσκεται εκτός των ορίων οικισμού του Δ.Δ. Στομίου του Δ. Αγιάς και είναι άρτιο και οικοδομήσιμο σύμφωνα με τις κείμενες πολεοδομικές διατάξεις. Βρίσκεται εντός περιοχών NATURA 2000 και δεν εμπίπτει στις Διατάξεις του νόμου περί Εθνικού Κτηματολογίου.

Ο ΔΗΛΩΝ  
ΗΛΙΑΣ Δ. ΓΕΩΡΓΑΚΟΠΟΥΛΟΣ  
ΤΟΠΟΓΡΑΦΟΣ ΜΗΧΑΝΙΚΟΣ Τ.Ε.  
Α.Π. Μ 118576  
Γ.ΣΙΕΦΕΡΗ 394 - ΑΡΧΙΑ - Τ.Κ. 412 29  
ΤΗΛ. 241 0286146  
ΑΦΜ: 117304771 - Α.ΔΟΥ.ΑΡΧΙΑΣ

ΕΡΓΟ	ΑΠΟΤΥΠΩΣΗ ΑΓΡΟΤΕΜΑΧΙΟΥ	
ΘΕΣΗ	ΑΛΙΑΓΑΣ - Δ.Δ. ΣΤΟΜΙΟΥ - Δ. ΑΓΙΑΣ	
ΕΡΓΟΔΟΤΗΣ	ΑΦΟΙ ΘΕΟΔΩΡΟΥ	
ΜΕΛΕΤΗΤΗΣ	ΗΛΙΑΣ Δ. ΓΕΩΡΓΑΚΟΠΟΥΛΟΣ Πτυχ. Τοπογράφος Μηχανικός Τ.Ε.	
ΘΕΜΑ	ΤΟΠΟΓΡΑΦΙΚΟ ΔΙΑΓΡΑΜΜΑ	ΑΡ. ΣΧΕΔΙΟΥ 01
ΚΛΙΜΑΚΑ	1 : 500	
ΧΡ. ΜΕΛΕΤΗΣ	ΜΑΡΤΙΟΣ 2013	
ΣΦΡ. ΜΗΧΑΝΙΚΟΥ	ΣΦΡ. ΥΠΗΡΕΣΙΑΣ	Το παρόν τοπογραφικό διάγραμμα αποτελεί αποτύπωση της έκθεσης με αριθμό 674/21-4-2015 Η/Π Δασολόγος