

**ΥΠΟΜΝΗΜΑ**  
 ΤΜΗΜΑ ΑΡΤΕΜΑΧΟΥ (HEIKKANG) ΜΗ ΧΑΡΑΚΤΗΡΙΣΜΕΝΟ ΩΣ  
 ΓΡΟΣ ΤΗΝ ΜΟΡΦΗ ΤΗΣ (ΕΠΒ = 1982,0912)

ΠΛΗΚΟΣ ΣΥΝΤΕΤΑΓΜΕΝΟΝ ΚΟΡΥΦΩΝ ΠΟΛΥΓΩΝΟΥ (Ε.Γ.Α. 87)			
ΚΟΡΥΦΗ	X	Y	
A	608221,445	4103497,172	
B	608277,713	4103559,821	
F	608265,107	4103556,086	
T	608206,682	4103554,289	
A	608312,693	4103552,202	
Z	608293,877	4103525,695	
E	608275,015	4103471,442	
H	608224,657	4103461,447	
I	608288,912	4103455,242	
Θ	608246,200	4103427,324	
K	608220,981	4103390,443	
A	608218,249	4103416,664	
M	608237,495	4103448,496	
N	608226,470	4103468,513	
E	608186,630	4103370,189	
O	608170,361	4103352,824	
P	608164,436	4103365,113	
T	608170,389	4103360,714	
X	608186,088	4103373,724	
Y			

Η ύλη στον φάκελο με πληρωτικά με δική του ιδιοκτησία σταθμής South NTS-350 με S/N S50160 και ακρίβεια 2mm+2ppm

**ΤΟΠΟΓΡΑΦΙΚΟ ΔΙΑΓΡΑΜΜΑ ΑΡΤΕΜΑΧΟΥ**  
 ΜΕ ΤΙΘΕΙΝΑ: ΑΒΤΖΗΘΙΚΛΜΝΞΑ  
 ΘΕΣΗ: "ΕΘΝΑΝΔΡΙΑ ΚΩΣΤΟΥ" ΔΗΜΟΥ ΠΑΡΟΥ  
 ΔΗΜΟΤΙΚΗ ΚΟΙΝΟΤΗΤΑ ΚΩΣΤΟΥ  
 ΕΜΒΛΑΔΟΝ ΔΟΥΛΙΑΣ ΟΛΕΥΣΗΣ (ΠΛ: 5.00μ. - ΜΟΤΡΕΥΜ): 6.382,0912  
 ΕΜΒΛΑΔΟΝ ΔΟΥΛΙΑΣ ΟΛΕΥΣΗΣ (ΠΛ: 5.00μ. - ΜΟΤΡΕΥΜ): 431,7012

**ΟΡΟΙ ΔΟΜΗΣΗΣ**  
 1. Στοιχειώδης Δομή ..... 247,2412  
 2. Στοιχειώδης Δομή ..... 247,2412  
 3. Εμπροσθηδόνι Όριο ..... 4,50μ.  
 4. Μόνον ενδοκατακόρυφα (όριος: οριος/ος / όριος)

Το σχεδιασμένο ΑΒΤ.....ΑΝΕΚΑ υφίσταται εντός ορίων ανατολικά (έντος ΠΕΛ.Δ. 2-1) της οδού 247,2412 μ. και είναι εντός ορίων ανατολικά (έντος ΠΕΛ.Δ. 2-1) της οδού 247,2412 μ. Ε.Ε.Κ. 148 Τ.Α.Α.115, σε συνδυασμό με το από 7/7/1989, φ.Ε.Κ. 732 Α, Π.Α.  
 Δεν έχει επιβληθεί σε Εμπροσθηδόνι όριο και υπάρχει από την έκδοσιν 2.200μ. Δεν υφίσταται εντός ορίων, θύλακας, αυχάνος/αυχάνος χώρου, θύλακας κλπ. (όριος, όριος/ος, όριος/ος).

ΥΠΕΡΘΥΝΗ ΔΗΜΟΣΗ (Ν.1586/89)  
 Διότι ο υπεύθυνος δεν τα έκανε τα απαιτούμενα μέτρα ασφαλείας σύμφωνα με το άρθρο 1586/89, φ.Ε.Κ. 732 Α, Π.Α.  
 ΔΙΑΚΗΡΥΞΗ

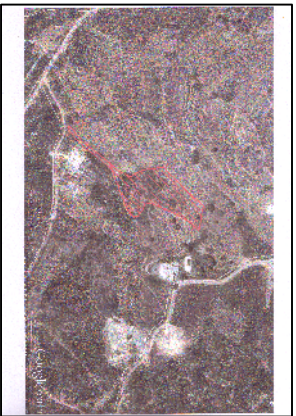

ΑΠΟΣΤΑΣΙΑ ΟΡΘΟΦΩΤΟΓΡΑΦΙΑΣ

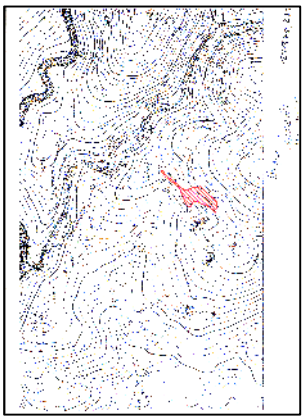

ΑΠΟΣΤΑΣΙΑ ΧΑΡΤΗ Γ.Υ.Σ. ΜΕ ΕΜΒΕΒΗΘ ΘΕΣΗΣ ΑΡΤΕΜΑΧΟΥ

ΚΥΡΙΑΚΗ ΔΑΝΙΑ	ΑΡ.ΣΧΕΔ. Τ
ΕΠΙΘΕΤΕΣ: ΤΣΟΛΕΓΟΓΙΑΝΝΗΣ ΔΗΜΗΤΡΙΟΣ	ΗΜΕΡΟΜ. ΘΕΣΗ/ΥΠΟΛΟΓ. 2015
ΕΡΓΟ: ΧΑΡΑΚΤΗΡΙΣΜΟΣ ΜΟΡΦΗΣ ΓΗΣ	ΣΦΡΑΓΙΔΑ
ΘΕΣΗ: "ΕΘΝΑΝΔΡΙΑ ΚΩΣΤΟΥ" ΔΗΜΟΥ ΠΑΡΟΥ (ΔΗΜΟΤΙΚΗ ΚΟΙΝΟΤΗΤΑ ΚΩΣΤΟΥ)	
ΜΕΛΕΤΗΣ: ΚΥΚΑΔΙΚΟ ΧΡΩΜΑ	
ΑΡ.ΣΧΕΔ. Τ	
<b>ΤΟΠΟΓΡΑΦΙΚΟ ΔΙΑΓΡΑΜΜΑ</b>	
ΚΙΝΗΤΑ ΣΧΕΔΙΟΥ: 1:500	
ΥΠΟΓΡΑΦΗ	