

ΕΛΛΗΝΙΚΗ ΔΗΜΟΚΡΑΤΙΑ
ΥΠΟΥΡΓΕΙΟ ΠΑΙΔΕΙΑΣ, ΕΡΕΥΝΑΣ ΚΑΙ ΘΡΗΣΚΕΥΜΑΤΩΝ
ΙΝΣΤΙΤΟΥΤΟ ΤΕΧΝΟΛΟΓΙΑΣ ΥΠΟΛΟΓΙΣΤΩΝ ΚΑΙ ΕΚΔΟΣΕΩΝ ΔΙΑΔΙΚΤΥΟΥ
ΙΤΥΤΑ
ΛΙΑΝΕΙΑΣ 297
ΑΘΗΝΑ 11527
ΤΗΛ. 210 749 1222
FAX 210 749 1223
WWW.ITAC.AG

Αριθμός: 19-05-15
ΕΛΕΓΧΟΝΤΕΣ
ΔΙΟΙΚΗΤΗΣ
ΑΝΤΙΔΙΟΙΚΗΤΗΣ

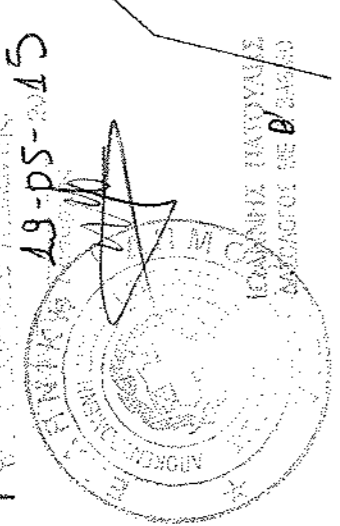

ΕΛΕΓΧΟΝΤΕΣ
Αριθμός: 19-05-15
ΔΙΟΙΚΗΤΗΣ
ΑΝΤΙΔΙΟΙΚΗΤΗΣ

ΑΠΟΣΠΑΣΜΑ ΧΑΡΤΗΣ ΓΥΣ 1:5000 ΑΡ.Φ.ΧΑΡΤΗΣ 6378/Ζ

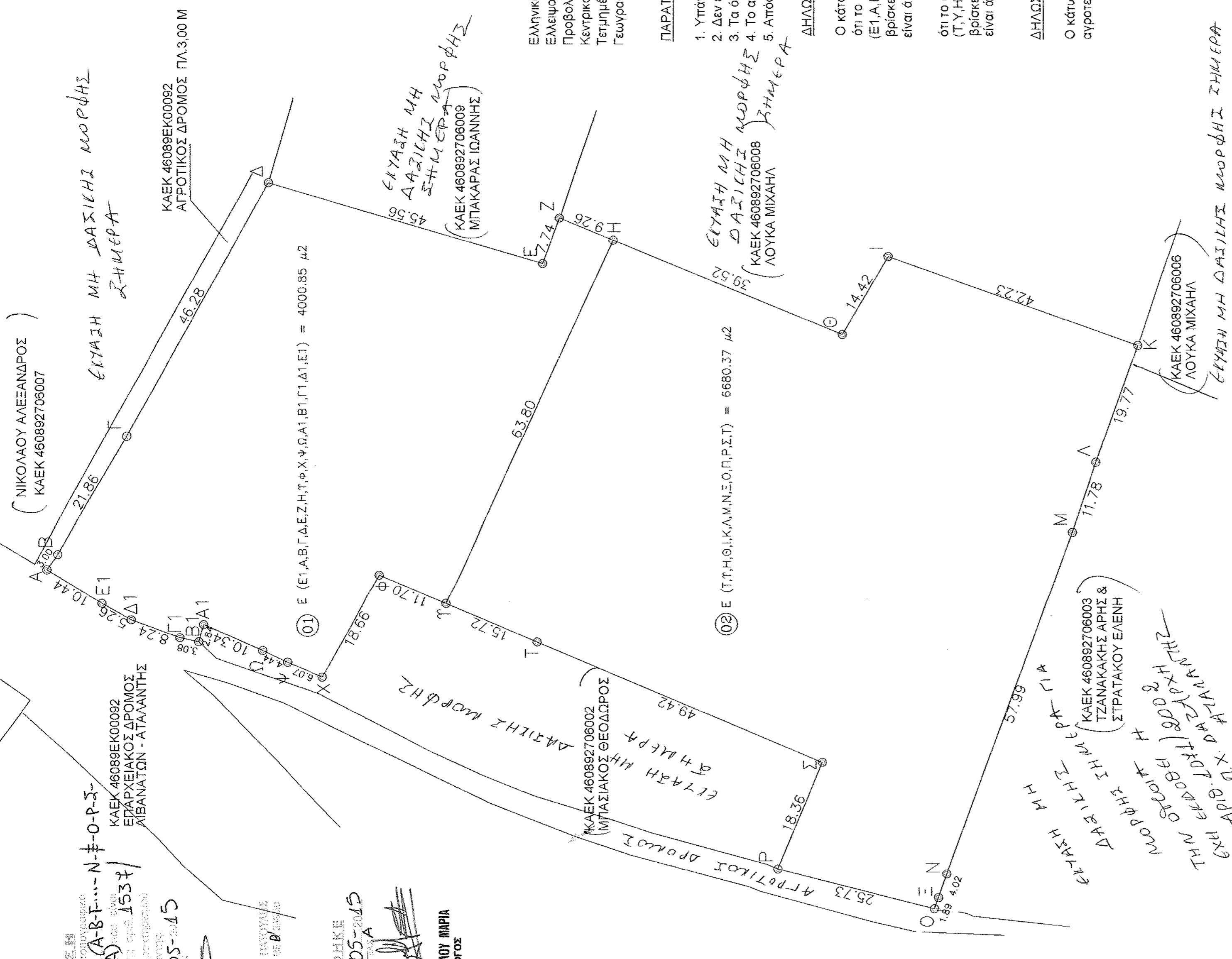
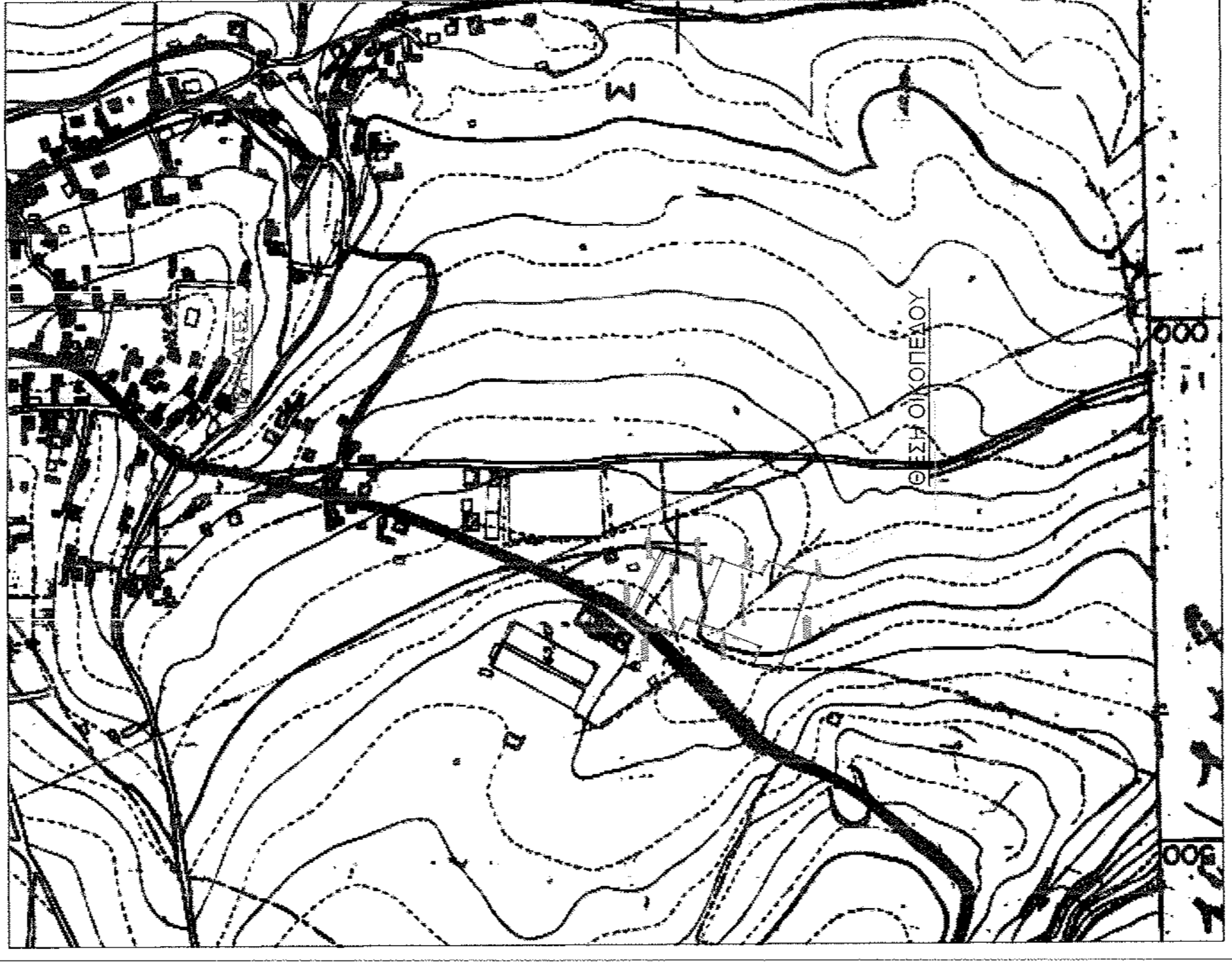

Κορυφή	X	Y	Περίμετρος
E1	416851.370	4284001.010	10.44
A	416855.700	4284009.950	3.00
B	416878.020	4283997.680	46.28
F	416918.420	4283974.500	45.56
D	416905.140	4283930.800	7.74
E	416912.799	4283928.091	9.26
Z	416909.260	4283919.130	63.80
H	416851.760	4283866.240	4.02
W	416851.760	4283866.240	11.78
V	416839.490	4283965.880	6.07
X	416843.760	4283975.480	10.34
Q	416847.920	4283984.950	2.84
A1	416845.380	4283985.740	3.08
B1	416846.560	4283986.470	5.26
L1	416848.120	4283995.170	5.26

Κορυφή	X	Y	Περίμετρος
T	416845.100	4283921.650	15.72
Y	416851.260	4283946.110	63.80
H	416859.760	4283943.530	39.52
I	416906.630	4283875.210	42.23
K	416892.470	4283835.920	19.77
L	416873.860	4283842.580	11.78
M	416862.690	4283846.310	57.99
N	416808.230	4283866.240	4.02
O	416808.230	4283866.240	11.78
P	416808.230	4283866.240	21.73
S	416825.920	4283893.140	18.36
Z	416825.920	4283893.140	49.42

Ελληνικό Γεωδαιτικό Σύστημα Αναφοράς 1987 (ΕΓΣΑ '87)
Επιμετροδός αναφοράς GRS 80 (α = 6 378 137 m, 1/η = 286.257222101)
Πρόβολη: Έγκλιση Μερκаторική
Κεντρικός Μεσημβρινός Λο = 24° 00' 00" με Κο = 0.999600
Τετμημένη Κεντρικού Μεσημβρινού: +500
Γεωγραφικό Πλάτος Αναφοράς: 0° 00' 00"

ΠΑΡΑΤΗΡΗΣΕΙΣ

- Υπάρχει στις Διατάξεις του Ν.2508/85 περί Εθνικού Κτηματολογίου και έχει Κ.Α.Ε.Κ.
- Δεν έγινε έλεγχος τίτλων από τον υπηκόου
- Τα όρα υπεδείχθησαν από τον ιδιοκτήτη
- Το αγροτεμάχιο υπαίταται στο έλεγχο Δασοφυλάκου, δεν έχει χαρακτηρισμό.
- Απόσταση από τη θάλασσα 1320 μέτρα

ΔΗΛΩΣΗ Ν.651/77

Ο κάτωθι υπογεγραμμένος, Μαζιώτης Νικόλαος δηλώνω υπεύθυνα ότι το αγροτεμάχιο που εμφανίζεται στο τοπογραφικό διάγραμμα με στοιχεία (Ε1, Α, Β, Γ, Δ, Ε, Ζ, Η, Υ, Φ, Ψ, Ω, Α1, Β1, Γ1, Δ1, Ε1) έχει Εμβαδόν = 4000,11 τ.μ., βρίσκεται εκτός επικρατέμενου ρυμοτομικού Σχεδίου και εντός ζώνης είναι όρατο και οικοδομήσιμο σύμφωνα με τους Όρους Δόμησης για τις Εκτός Σχεδίου περιοχές.

Οι το αγροτεμάχιο που εμφανίζεται στο τοπογραφικό διάγραμμα με στοιχεία (Τ, Υ, Η, Θ, Ι, Κ, Λ, Μ, Ν, Ο, Π, Ρ, Σ, Τ), έχει Εμβαδόν = 6680,37 τ.μ., βρίσκεται εκτός επικρατέμενου ρυμοτομικού Σχεδίου και εντός ζώνης είναι όρατο και οικοδομήσιμο σύμφωνα με τους Όρους Δόμησης για τις Εκτός Σχεδίου περιοχές.

ΔΗΛΩΣΗ Ν.1337/83

Ο κάτωθι υπογεγραμμένος Μαζιώτης Νικόλαος, δηλώνω υπεύθυνα ότι το αγροτεμάχιο δεν υπάγεται στις Διατάξεις του Ν. 1337/83 περί εισφοράς σε γη και σε χρήμα.

Δεκέμβριος 2014

Νικόλαος Α. Μαζιώτης
Τοπογράφος Μηχανικός
Αριθμός Μητρώου: 4017
Αδελφότητας: 79638
Βλεπέ: Τ.Ε.Ε. Αριθμ. 2230-9337
Αριθμ.Πρωτ.: 1181937

ΤΟΠΟΓΡΑΦΙΚΟ ΔΙΑΓΡΑΜΜΑ

ΕΡΓΟΔΟΤΗΣ: ΣΚΡΕΤΗΣ ΛΟΥΚΑΣ

Νομός: ΦΘΙΩΤΙΔΟΣ
Δήμος: ΛΟΚΡΩΝ
Θέση: "ΡΑΧΙΣΣΕΣ" ΛΙΒΑΝΑΤΕΣ

ΚΛΙΜΑΚΑ 1:500

ΗΜΕΡΟΜΗΝΙΑ
Δεκέμβριος 2014

ΑΡ. ΣΧΕΔΙΟΥ

ΣΥΝΤΑΞΗ

Νικόλαος Α. Μαζιώτης
Τοπογράφος Μηχανικός
Αριθμός Μητρώου: 4017
Αδελφότητας: 79638
Βλεπέ: Τ.Ε.Ε. Αριθμ. 2230-9337
Αριθμ.Πρωτ.: 1181937