

ΕΛΛΗΝΙΚΗ ΔΗΜΟΚΡΑΤΙΑ
 ΓΕΩΓΡΑΦΙΚΟ ΙΝΣΤΙΤΟΥΤΟ
 Αθήνα, 19-05-2015
 Αριθμός: 19-05-2015
 ΕΛΕΓΧΗΚΕ
 Α-6-F
 Α-6-F-2-H-Θ-1-Κ-Α
 19-05-15
 19-05-15
 15535/869491

ΣΧΗΜΑΤΟΛΟΓΟΥ ΜΑΡΙΑ ΑΣΣΟΛΟΥ

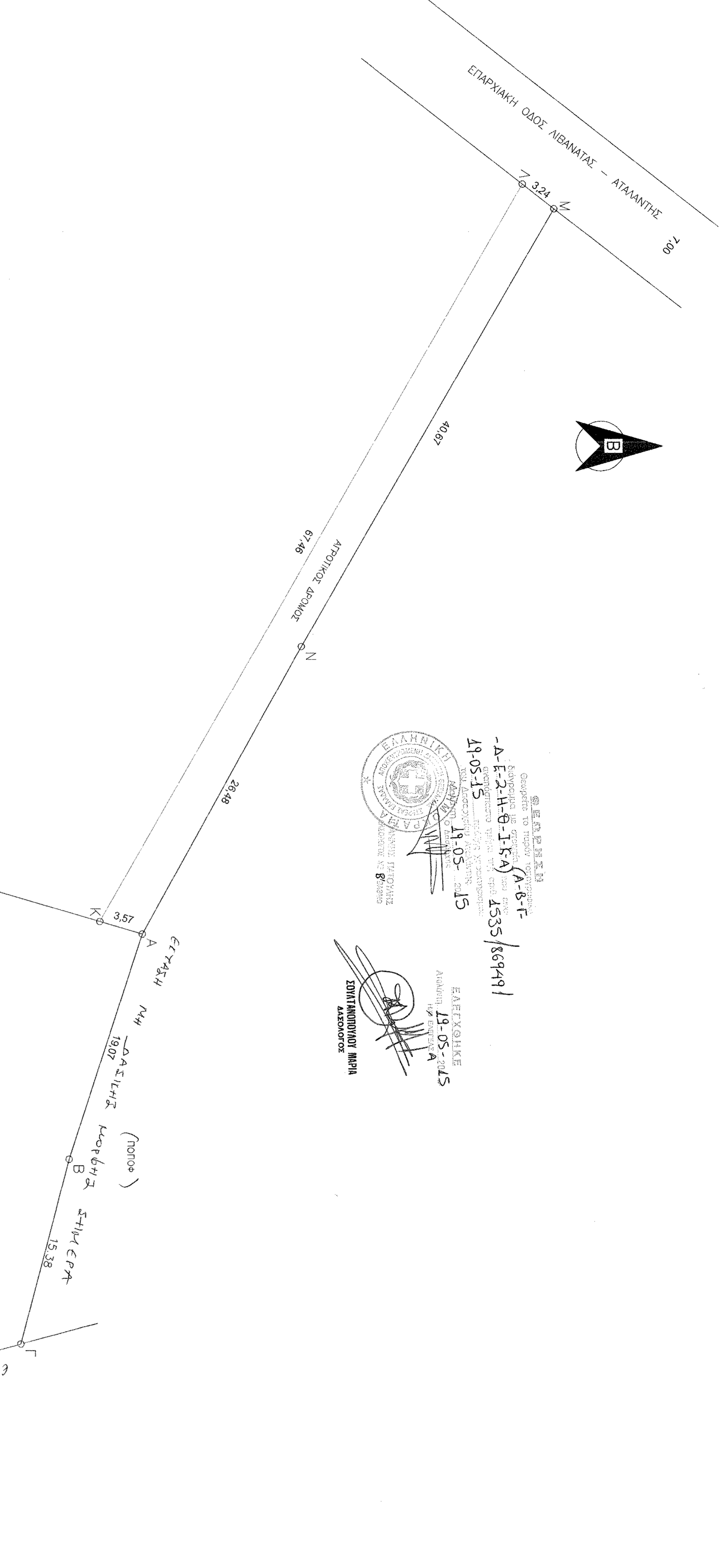

Κατηγορία: 01 Ε = 2581,12 τ.μ²

Κορυφή	X	Y	Μετρώμετ
A	416919.333	423937.564	19.07
B	416937.459	423937.672	15.38
C	416954.338	423937.526	31.17
D	416970.084	423931.429	26.09
E	416944.111	423931.915	18.09
F	416927.267	423937.660	21.36
G	416919.333	423937.440	21.36
H	416905.544	423930.802	45.18
I	416918.313	423937.138	5.37

Ελληνικό Γεωμετρικό Σύστημα Αναφοράς 1987 (Ε.Γ.Σ.Α. '87)
 Εγκαινοτικές συντεταγμένες GRS 80 (a = 6 378 137 m, f = 298 257 222 101)
 Προβολή: Εγκαινοτική Μετατοπιστική
 Κεντρικός Μεσημβρινός: λ₀ = 22° 00' 00" με Κ₀ = 0 999 960 0
 Τριγωνική Κεντρική Μεσημβρινού: +500
 Γωνιακή Πλάτος Αναφοράς: 0° 00' 00"

ΠΑΡΑΤΗΡΗΣΕΙΣ

1. Υπενθύμιση στις Διατάξεις του Ν.2508/85 περί Εθνικού Κτηματολογίου και έχει κ.Α.Ε.Κ.
2. Δεν έγινε έλεγχος τίτλων από τον ιδιοκτήτη
3. Τα όρια υπερέχουν από τον ιδιοκτήτη
4. Το σφραγισμένο υφίσταται στο έδαφος Δασοχώρα, δεν έχει χαρακτηρισμό.
5. Απόσταση από τη θάλασσα 1251 μέτρα

ΔΗΛΩΣΗ Ν.681/77

Ο κτηνιάχος υπαγορεύσεως Μαρίνας Νικόλαος Δημόσιος υπεύθυνος ότι το σφραγισμένο που σφραγίστηκε στο πολεοδομικό διάγραμμα με στοιχεία (Α.Β.Γ.Δ.Ε.Ζ.Η.Θ.Ι.Κ.Λ.) έχει Εμβαδόν = 2581,12 τ.μ., βρίσκεται εντός συγκεκριμένου δημοτικού Σχεδίου και εντός ζώνης, είναι άγριο και οικοδομήσιμο σύμφωνα με τους Όρους Δήμησης επομένως έχει δηλωθεί με τον αριθμό 1977.

ΔΗΛΩΣΗ Ν.1337/83

Ο κτηνιάχος υπαγορεύσεως Μαρίνας Νικόλαος Δημόσιος υπεύθυνος ότι το σφραγισμένο δεν υπέρκειται στις Διατάξεις του Ν.1337/83 περί εισαγωγής σε γη και σε χρήση.

Ασκήθηκε 2013
 Ο Τον. Μηχ.
 ΝΙΚΟΛΑΟΣ Α. ΚΑΖΑΡΗΣ
 ΤΟΠΟΓΡΑΦΟΣ ΜΗΧΑΝΙΚΟΣ
 ΣΗΜ. Τ.Ε.Ε. ΑΝΘ. ΣΑΒΒΑΪΔΗΣ
 ΜΗΧΑΝΙΚΟΣ ΠΡΩΤ. ΚΑΤΑΣΤ.

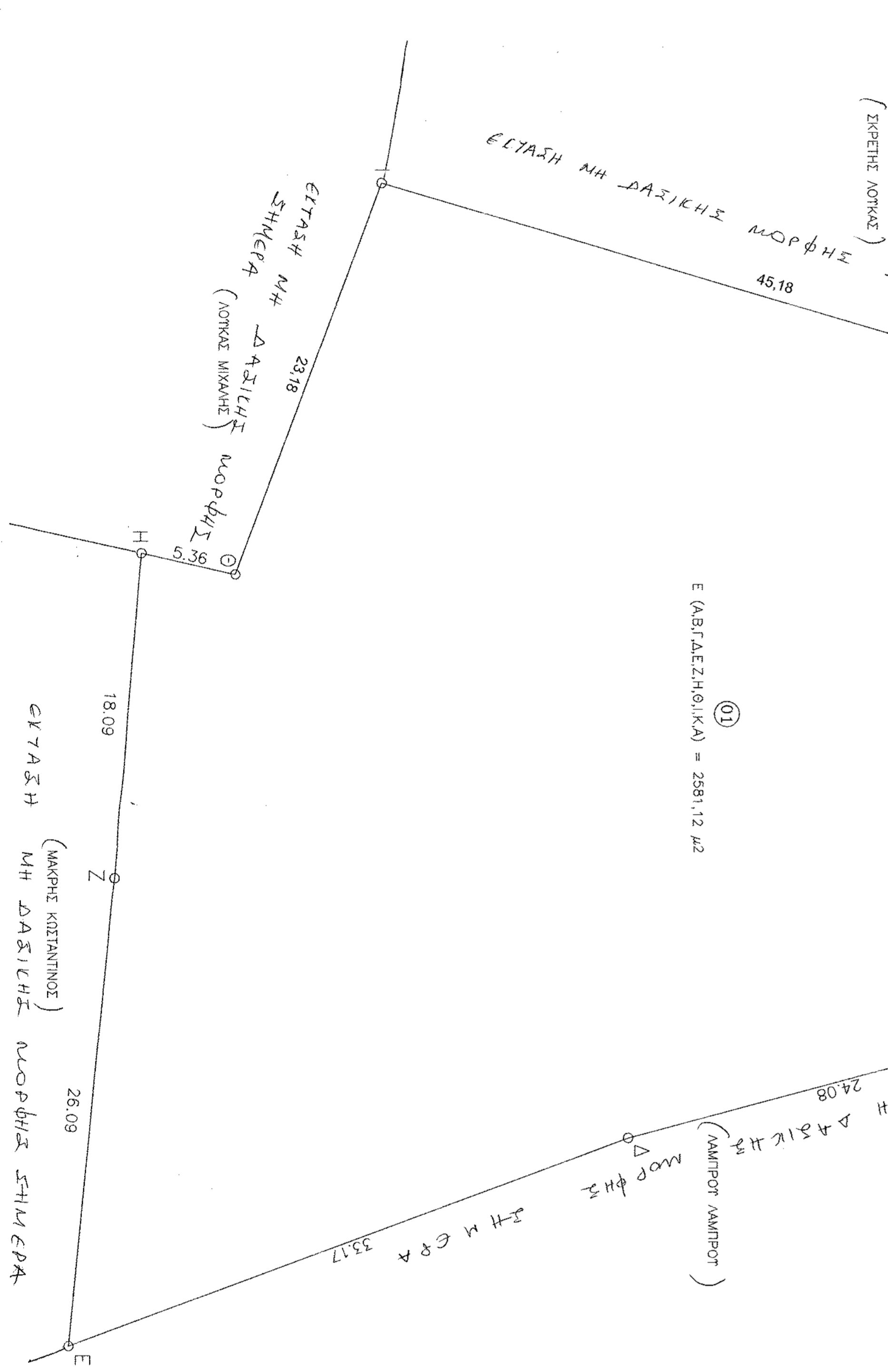
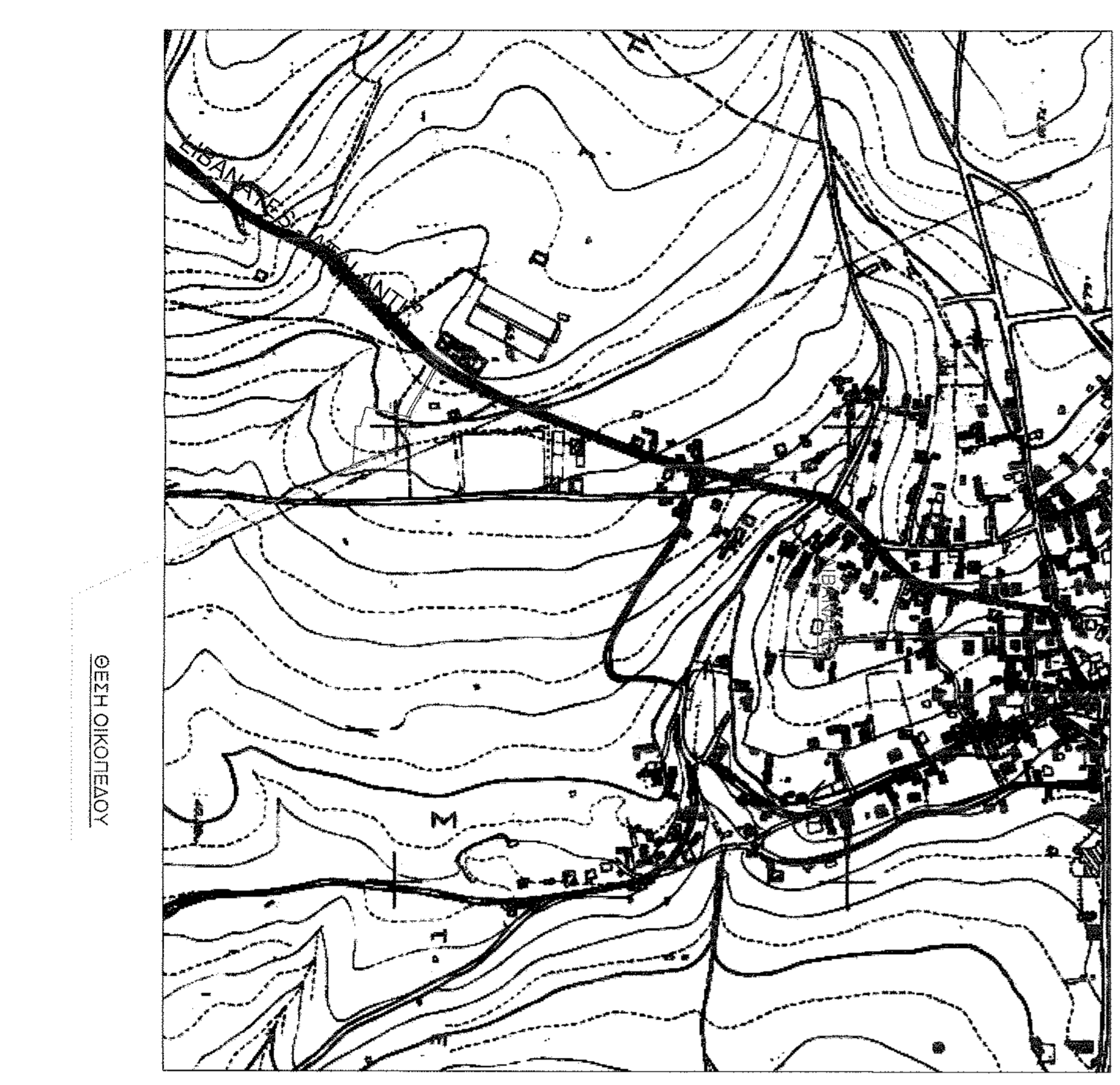

ΓΡΑΦΕΙΟ ΜΕΤΡΩΝ

ΤΟΠΟΓΡΑΦΙΚΟ ΔΙΑΓΡΑΜΜΑ

ΕΡΓΟΔΟΤΗΣ: ΣΚΡΕΤΗΣ ΛΟΥΚΑΣ

Ναυός: ΦΩΤΙΟΥΔΟΣ
 Δήμος: ΛΟΚΡΩΝ - ΑΙΒΑΝΑΤΕΣ
 Θέση: "ΡΑΧΙΖΕΣ"

ΚΑΙΜΑΚΑ 1: 200

ΗΜΕΡΟΜΗΝΙΑ Δεκέμβριος 2014

ΑΡ. ΣΧΕΔΙΟΥ

ΣΥΝΤΑΞΗ

ΝΙΚΟΛΑΟΣ Α. ΚΑΖΑΡΗΣ
 ΤΟΠΟΓΡΑΦΟΣ ΜΗΧΑΝΙΚΟΣ
 ΣΗΜ. Τ.Ε.Ε. ΑΝΘ. ΣΑΒΒΑΪΔΗΣ
 ΜΗΧΑΝΙΚΟΣ ΠΡΩΤ. ΚΑΤΑΣΤ.