

ΑΠΟΣΠΑΣΜΑ ΦΥΛΛΟΥ ΧΑΡΤΟΥ Γ.Υ.Σ. ΘΗΒΑ ΚΛΙΜΑΚΑ 1:50.000

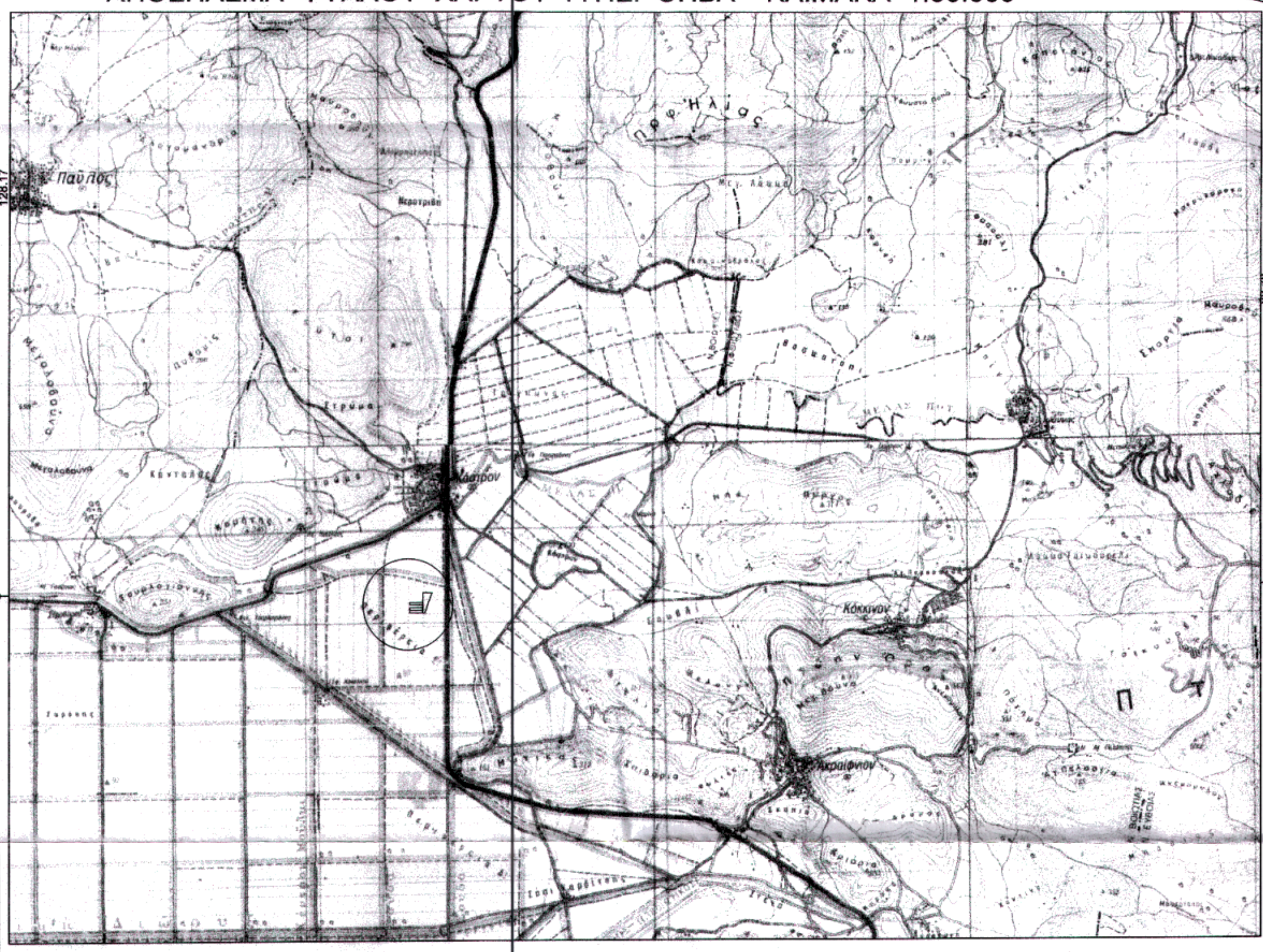

ΑΠΟΣΠΑΣΜΑ ΦΥΛΛΟΥ ΧΑΡΤΟΥ Γ.Υ.Σ. 6309.1 ΚΛΙΜΑΚΑ 1:5.000


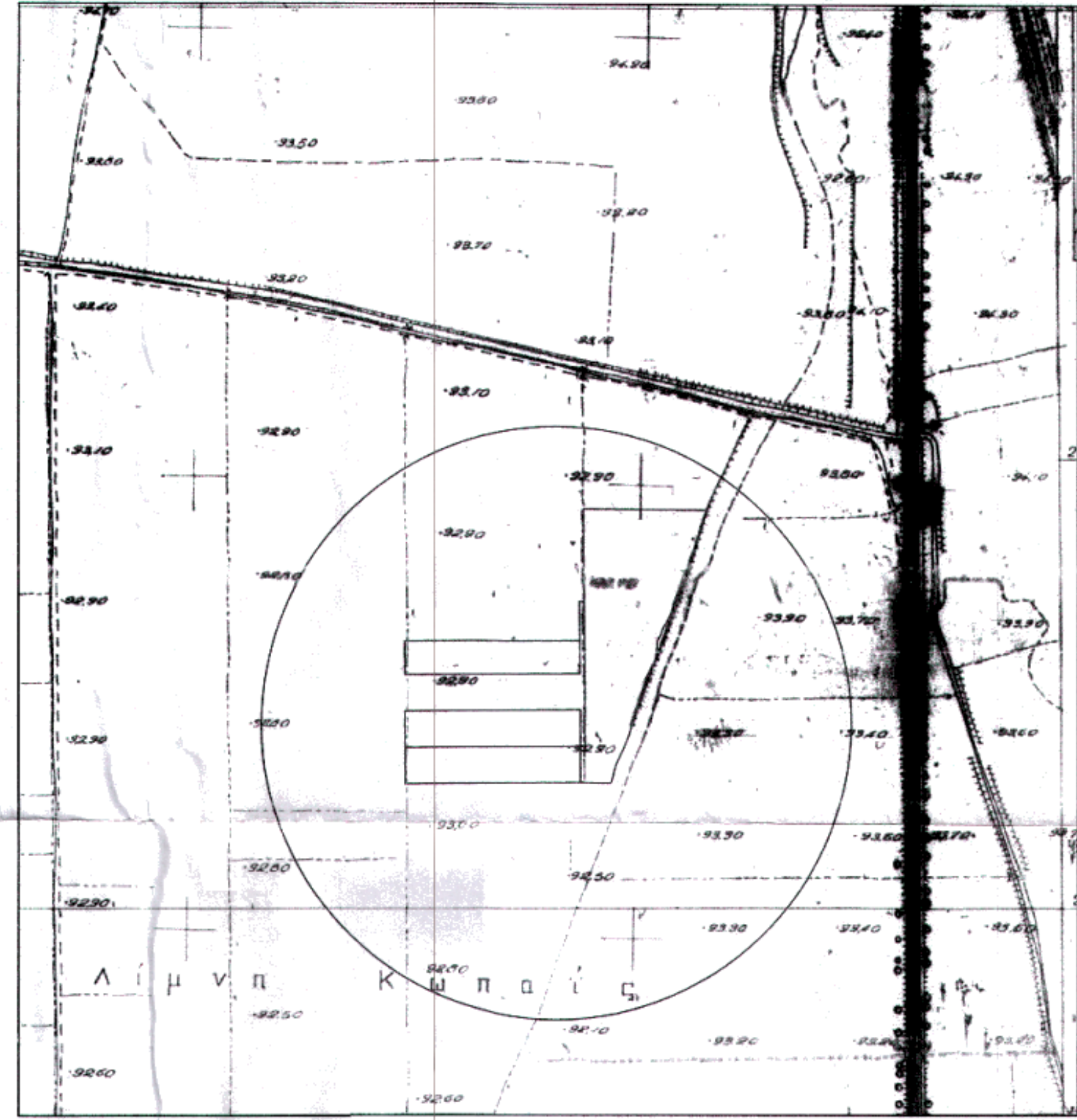

ΠΙΝΑΚΑΣ ΣΥΝΤΕΤΑΓΜΕΝΩΝ ΚΟΡΥΦΩΝ

Κορυφή	X	Y
A	426360.630	4258787.520
B	426360.380	4258827.020
Γ	426360.130	4258866.520
Δ	426350.380	4258867.710
Ε	426350.130	4258828.210
Z	426550.410	4258823.210
H	426555.410	4258823.250
Θ	426557.770	4258863.869
I	426687.790	4259082.480
K	426680.520	4259060.210
Λ	426660.830	4259005.950
M	426651.170	4258982.160
N	426645.650	4258974.230
Ξ	426645.650	4258965.620
Ο	426640.090	4258956.160
Π	426637.330	4258948.570
P	426633.540	4258941.340
Σ	426633.540	4258935.480
T	426632.500	4258930.850
Υ	426632.600	4258925.480
Φ	426630.760	4258919.620
Χ	426628.030	4258915.350
Ψ	426624.850	4258908.340
Ω	426621.050	4258901.930
Α1	426597.000	4258855.290
Β1	426617.730	4258889.600
Γ1	426614.400	4258876.550
Δ1	426610.610	4258863.730
Ε1	426607.040	4258853.060
Z1	426603.010	4258839.710
H1	426597.000	4258825.200
Θ1	426588.880	4258810.010
Ι1	426587.260	4258801.710
Κ1	426584.650	4258783.300
Λ1	426583.300	4258777.840
M1	426550.630	4258768.710
N1	426420.630	4258737.890
Ξ1	426359.880	4258706.020
Ο1	426359.661	4258694.909
Π1	426358.400	4258683.020
P1	426349.400	4258684.210
Σ1	426349.961	4258642.099
T1	426349.961	4258607.210

ΟΡΟΙ ΚΑΙ ΠΕΡΙΟΡΙΣΜΟΙ ΔΟΜΗΣΗΣ
 ΘΕΣΗ "ΕΧ 11 - Σ.Δ.Α.Κ ΜΑΛΕΣΣΙΝΑΣ - ΚΟΡΠΑΙΔΙΚΟΥ ΠΕΔΙΟΥ" - ΤΟΠΙΚΗΣ ΚΟΙΝΟΤΗΤΑΣ ΚΑΣΤΡΟΥ - ΔΗΜΟΤΙΚΗΣ ΕΝΟΤΗΤΑΣ ΑΚΡΑΪΦΝΙΑΣ - ΔΗΜΟΥ ΟΡΧΟΜΕΝΟΥ - ΝΟΜΟΥ ΒΟΙΩΤΙΑΣ
 ΕΚΤΟΣ ΠΕΡΙΓΡΑΦΕΥΣ (ΣΧΕΔΙΟΥ) & ΕΚΤΟΣ ΖΩΝΗΣ ΟΙΚΙΣΜΟΥ ΚΑΣΤΡΟΥ
 Π.Δ. 2451-5-1988 ΦΕΚ 2700
 ΑΡΤΙΟΤΥΠΟ ΚΑΝΟΝΑΣ: Ε=6000 μ2 (άρθρο 1) Κλίμακα 1:0, Σ.Δ=0,20, Η.Μακ=7,50μ
 ΕΜΒΛΩΣΗ ΑΓΡΩΝ [ΣΕ = Σ Yi Pi (Xr - Xi)]
 Ε1(168)=[Ε101Ε11Ε12Ε13]-6930.00μ2
 Ε1(171)=[ΓΡΓΑΕΒ]-7505.00μ2
 Ε1(168)=[ΑΒΕΖΜ1Η1Α]-7505.00μ2
 Ε1(174)=[Μ1ΖΗΚΑΜΝΣΟΡΠΕΤΥΧΑΥΒ1Β1Γ1Δ1Ε1Ζ1Η1Θ1Ι1Κ1Λ1Μ1]-24528.36μ2
 ΣΥΝΟΛΙΚΟ ΕΜΒΛΩΣΗ Ε1(168)=[(167)1(168)1(174)1]-46168.36μ2

ΔΗΛΩΣΗ ΜΗΧΑΝΙΚΟΥ Ν.651/77
 Δηλώνω υπεύθυνα ότι τα υποσχεθέντα (167),(168) & (174) κληρονομία ιδιοκτήτρια Φοιτητών Διοικήσεων του Δήμου και (168) ιδιοκτήτρια Φοιτητών Διοικήσεων του Δήμου, βρίσκονται στη θέση "ΕΧ 11 - Σ.Δ.Α.Κ ΜΑΛΕΣΣΙΝΑΣ - ΚΟΡΠΑΙΔΙΚΟΥ ΠΕΔΙΟΥ" της τοπικής κοινότητας Καστρού ένα (01) εκτός περιγράψιμου (σχεδίου) και εκτός ζώνης οικισμού Καστρού της Τοπικής Κοινότητας Καστρού, της Δημοτικής Ενότητας Ακραιφνίας, του Δήμου Ορχομενού, του Νομού Βοιωτίας και έχουν αντίστοιχα εμβαδά: Ε1(168)=7505.00μ2 & Ε1(174)=24528.36μ2 & Ε1(168)=6930.00μ2.
 Τα ανωτέρω περιγράψιμα σύμφωνα με τις πρόνοιες πολεοδομικών διατάξεων είναι ΑΡΤΙΑ κατά κανόνα και ΟΙΚΟΔΟΜΗΣΙΜΑ.
 Τα ανωτέρω περιγράψιμα δεν οφείλουν να πληρούν τις προνοιες του Ν. 1337/83.
 Για εδάφη κατασκευάζονται όσον αφορά την οικοδομησιμότητα, απαιτούνται έγκριση από αρμόδιες υπηρεσίες (Δομοτική, Αρχαιολογία, Ν.Ε.Κ.Δ.Π., χρήση γης, κ.τ.λ.).
 Ο Μηχανικός ΔΗΛΩΣΗ ΙΔΙΟΚΤΗΤΩΝ
 Τα όρα υπεύθυνα οι ιδιοκτήτες είναι υπεύθυνα και αποκλείονται οφθαλμοί δικαστών.

ΕΡΕΥΡΟΣΤΗΣ: ΦΙΤΣΙΟΡΟΣ ΔΙΟΝΥΣΙΟΣ ΤΟΥ ΔΗΜΗΤΡΙΟΥ "ΕΛΛΗΝΙΚΗ ΑΘΛΗΤΙΚΗ ΑΕΡΟΠΟΡΙΑ"

ΕΡΓΟ: ΑΠΟΤΥΠΩΣΗ ΚΛΗΡΟΤΕΜΑΧΙΩΝ

ΘΕΣΗ: "ΕΧ 11 - Σ.Δ.Α.Κ ΜΑΛΕΣΣΙΝΑΣ - ΚΟΡΠΑΙΔΙΚΟΥ ΠΕΔΙΟΥ" ΕΚΤΟΣ ΠΕΡΙΓΡΑΦΕΥΣ (ΣΧΕΔΙΟΥ) ΕΚΤΟΣ ΖΩΝΗΣ ΟΙΚΙΣΜΟΥ ΚΑΣΤΡΟΥ ΤΟΠΙΚΗΣ ΚΟΙΝΟΤΗΤΑΣ ΚΑΣΤΡΟΥ - ΔΗΜΟΤΙΚΗΣ ΕΝΟΤΗΤΑΣ ΑΚΡΑΪΦΝΙΑΣ ΔΗΜΟΥ ΟΡΧΟΜΕΝΟΥ - ΝΟΜΟΥ ΒΟΙΩΤΙΑΣ

ΜΕΛΕΤΗΤΗΣ: ΓΕΩΜΕΤΡΙΚΟΣ ΣΧΕΔΙΑΣΤΗΣ

ΤΟΠΟΓΡΑΦΙΚΟ ΔΙΑΓΡΑΜΜΑ ΚΛΗΡΟΤΕΜΑΧΙΩΝ ΑΡΙΘΜΟΣ ΣΧΕΔΙΟΥ: Α1

ΧΡΟΝΟΣ ΜΕΛΕΤΗΣ: ΟΚΤΩΒΡΙΟΣ 2014

ΚΛΙΜΑΚΑ: 1:500

ΣΤΑΘΕΡΑ ΥΠΟΚΡΑΤΗ: ΓΕΩΡΓΙΟΣ ΥΠΕΡΕΣΙΑΣ

