

ΑΠΟΤΥΠΩΜΑ ΕΥΡΥΤΕΡΗΣ ΠΕΡΙΟΧΗΣ (ΔΥΑ ΧΑΡΤΗ Υ.Σ. 1248.4 ΓΜΔ 3)
ΚΥΜΑΚΑ 1:5000

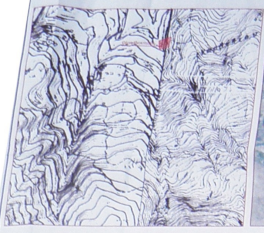

ΑΠΟΤΥΠΩΜΑ ΧΑΡΤΗ ΚΤΙΜΑΤΟΛΟΓΟΥ Α. Ε. ΚΑ. 1:8000
ΣΑΦΟΓΡΟΦΟ ΣΧΗΜΑΤΑ



ΑΠΟΤΥΠΩΜΑ ΧΑΡΤΗ ΧΡΗΣΕΩΣ ΓΗΣ ΓΕΝΙΚΟΥ ΕΣΚΑΡΟΥ
ΣΧΗΜΑΤΙ (1:1) ΚΑΛΑΜΑΤΑΣ ΚΑΙ 1:20000



ΠΙΝΑΚΑΣ ΣΥΝΤΕΛΕΜΕΝΩΝ ΚΟΡΥΦΩΝ

ΚΟΡΥΦΗ	ΕΠΙΨΕΦΟΣ	ΕΠΙΨΕΦΟΣ	ΕΠΙΨΕΦΟΣ
1	1000.00	1000.00	1000.00
2	1000.00	1000.00	1000.00
3	1000.00	1000.00	1000.00
4	1000.00	1000.00	1000.00
5	1000.00	1000.00	1000.00
6	1000.00	1000.00	1000.00
7	1000.00	1000.00	1000.00
8	1000.00	1000.00	1000.00
9	1000.00	1000.00	1000.00
10	1000.00	1000.00	1000.00
11	1000.00	1000.00	1000.00
12	1000.00	1000.00	1000.00
13	1000.00	1000.00	1000.00
14	1000.00	1000.00	1000.00
15	1000.00	1000.00	1000.00
16	1000.00	1000.00	1000.00
17	1000.00	1000.00	1000.00
18	1000.00	1000.00	1000.00
19	1000.00	1000.00	1000.00
20	1000.00	1000.00	1000.00

ΔΙΑΧΕΙΡΙΣΗ ΜΗΧΑΝΩΝ (N. 691 / 77)
 Ο Ν. 691/77 αναφέρει ότι ο εργολάβος που εκτελεί έργα με μηχανήματα, οφείλει να διαθέτει άδεια λειτουργίας των μηχανημάτων, η οποία εκδίδεται από τον αρμόδιο φορέα. Η άδεια αυτή εκδίδεται μετά από την υποβολή αίτησης και πληρωμή των απαιτούμενων δικαιολογητικών. Η διαδικασία αυτή διέπεται από τον Ν. 691/77 και τον Ν. 1573/83 και σύμφωνα με τις διατάξεις των άρθρων 10, 11, 12, 13, 14, 15, 16, 17, 18, 19, 20, 21, 22, 23, 24, 25, 26, 27, 28, 29, 30, 31, 32, 33, 34, 35, 36, 37, 38, 39, 40, 41, 42, 43, 44, 45, 46, 47, 48, 49, 50, 51, 52, 53, 54, 55, 56, 57, 58, 59, 60, 61, 62, 63, 64, 65, 66, 67, 68, 69, 70, 71, 72, 73, 74, 75, 76, 77, 78, 79, 80, 81, 82, 83, 84, 85, 86, 87, 88, 89, 90, 91, 92, 93, 94, 95, 96, 97, 98, 99, 100.

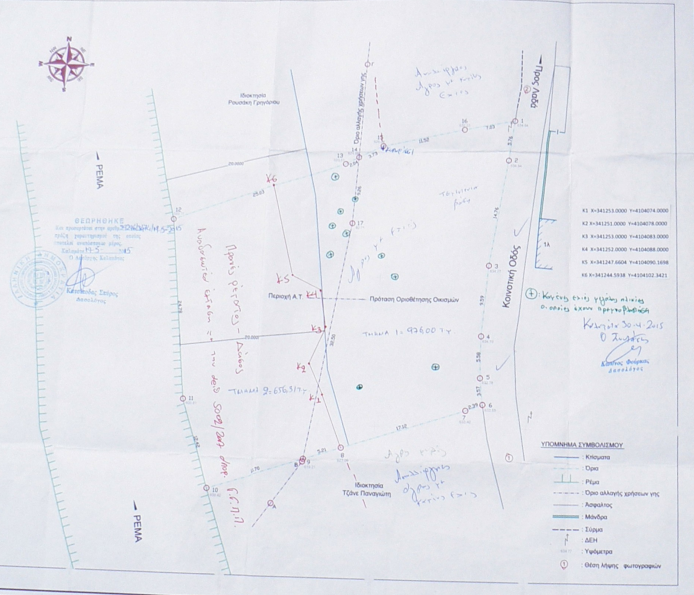

ΔΙΑΧΕΙΡΙΣΗ ΔΙΚΙΟΚΤΗΤΗ (N. 4630/2011)
 Ο Ν. 4630/2011 αφορά την προστασία των δικαιωμάτων των ιδιοκτητών και την αντιμετώπιση των περιπτώσεων κατάχρησης. Η διαδικασία αυτή διέπεται από τον Ν. 4630/2011 και τον Ν. 1573/83 και σύμφωνα με τις διατάξεις των άρθρων 1, 2, 3, 4, 5, 6, 7, 8, 9, 10, 11, 12, 13, 14, 15, 16, 17, 18, 19, 20, 21, 22, 23, 24, 25, 26, 27, 28, 29, 30, 31, 32, 33, 34, 35, 36, 37, 38, 39, 40, 41, 42, 43, 44, 45, 46, 47, 48, 49, 50, 51, 52, 53, 54, 55, 56, 57, 58, 59, 60, 61, 62, 63, 64, 65, 66, 67, 68, 69, 70, 71, 72, 73, 74, 75, 76, 77, 78, 79, 80, 81, 82, 83, 84, 85, 86, 87, 88, 89, 90, 91, 92, 93, 94, 95, 96, 97, 98, 99, 100.

ΟΡΟΙ ΔΟΜΗΣΗΣ
 Γ. Π. Σ. ΔΗΜΟΥ ΚΑΛΑΜΑΤΑΣ, ΔΕΚ 77/ΑΕ/13-9-2011
 ΚΑΤΑ ΚΑΝΟΝΑ
 Αρμόδια: 4.000 μ²
 ΓΕΝΙΚΟ ΟΡΟΙ ΔΟΜΗΣΗΣ Π.Δ. 623-13-1982 (ΦΕΚ 588/07)
 Αρμόδια:
 ΚΑΤΑ ΚΑΝΟΝΑ:
 Αρμόδια:
 1) Όριο: Διατάσσεται να επιβληθεί στην 15-18-1982
 2) 500 μ² εφόσον μεταβιβάζονται σε ιδιόκτητες κατοικίες του οποίου η έκταση, η επιφάνεια και τον αριθμό και τον όγκο των κτιρίων ολική κατοικήσιμη ζώνη των 500 μ²
 3) 2000 μ² εφόσον μεταβιβάζονται σε μη ιδιόκτητες κατοικίες του οποίου:
 Καλύπτει: 60 % Αρμόδια: 0, 2, 5 μ²
 Μέγιστος όγκος: 7,5 μ³ x 10 μ³ x 10 μ³
 Όριο: 60 μ² Μέγιστη επιφάνεια κατοικήσιμης: 200 μ²

ΜΕΛΕΤΗΤΗΣ: ΓΕΩΡΓΙΟΣ ΓΕΩΡΓΙΟΣ
 ΓΕΩΡΓΙΟΣ ΓΕΩΡΓΙΟΣ

ΔΙΑΧΕΙΡΙΣΗ: ΕΥΛΟΓΟΣ ΠΑΥΛΟΣ

ΘΕΜΑ: ΤΟΠΟΓΡΑΦΙΚΟ ΔΙΑΓΡΑΜΜΑ

ΘΕΣΗ: ΤΟΠΟΣ ΚΟΙΝΟΤΗΤΑΣ ΚΑΡΒΕΛΙΟΥ ΔΗΜΟΤΙΚΗΣ ΕΠΙΧΟΡΗΣ ΚΑΛΑΜΑΤΑΣ ΔΗΜΟΥ ΚΑΛΑΜΑΤΑΣ Π. Ε. ΜΕΣΣΗΝΙΑΣ

ΕΜΒΑΔΟΝ:
 Ε (1-2-3-4) 15-16-1) = 1.632,31 μ² (προσέλιμα)
 Ε (1-3-5) 16-17-14-15-16-1) = 528,82 μ² (υπόλοιπο ζώνης 800μ)
 Ε (9-10-11-12-13-14-17-9) = 793,69 μ² (υπόλοιπο ζώνης 800μ)

ΚΥΜΑΚΑ: 1:200

ΗΜΕΡΟΜΗΝΙΑ: ΝΟΕΜΒΡΙΟΣ 2013 ΑΡ. ΣΧΕΔΙΟΥ 1

ΥΠΟΓΡΑΦΗ	ΣΦΡΑΓΙΔΑ
ΓΕΩΡΓΙΟΣ ΓΕΩΡΓΙΟΣ	