

ΕΜΒΛΟΜΕΤΡΙΣΗ ΓΙΠΕΔΟΥ

Με τη βοήθεια των ορθογώνιων συντεταγμένων των σημείων της

ΣΗΜΕΙΟ	X	Y	ΜΗΚΟΣ
1	324125.06	4117016.04	28.98
2	324147.87	4117033.81	25.77
3	324172.93	4117039.83	15.21
4	324179.84	4117038.67	18.50
5	324165.09	4117017.51	11.95
6	324174.17	4117016.69	21.41
7	324185.76	4116991.56	18.45
8	324190.00	4116974.58	3.95
9	324190.63	4116970.64	36.23
10	324202.64	4116942.90	24.76
11	324186.81	4116931.21	26.46
12	324167.23	4116954.41	18.75
13	324150.80	4116968.96	27.88
14	324145.27	4116982.44	30.89
1	324125.00	4117016.00	

$E = 1/2 \sum(X_i + X_{i+1})(Y_i - Y_{i+1})$

$E = 3508.46 \mu^2$

ΟΡΟΣ ΔΟΜΗΣ ΔΙΟΙΚΗΤΩΝ ΕΚΤΟΣ ΣΧΕΔΙΟΥ Π.Δ. ΤΗΣ 24/31.5.1985 (ΕΚΕ 270 Α')

Εμβαδόν	4.000 μ <sup>2</sup>
Μέγιστη Δύμνη	0.20 (0.90 άρθρο 2)
Μεγ. επιρ. ύψος	7.50 μ +1.20 μ (στέγη) για διάφορα
Ποσοστό Κάλυψης	10% (30% άρθρο 2)
Οικόδομ. Σύστημα	Νέος ΓΟΚ
Αρ. ορόφων	2
Απόσταση από όρια	15.0μ (5.0 άρθρο 2)

ΕΜΒΛΟΜΕΤΡΙΚΗ ΚΥΜΑΤΩΣΗ

ΤΜΗΜΑ	ΥΨΗΝ ΚΤΗΡΩΣ - ΤΑΚΑ ΚΑΤΑΣΚΕΥΗΣ	ΕΜΒΛΑΔΟΝ
1	Σταθμολογία - κελύφη με λωρίδες	220,76 μ <sup>2</sup>
	Σύνολο:	220,76 μ <sup>2</sup>

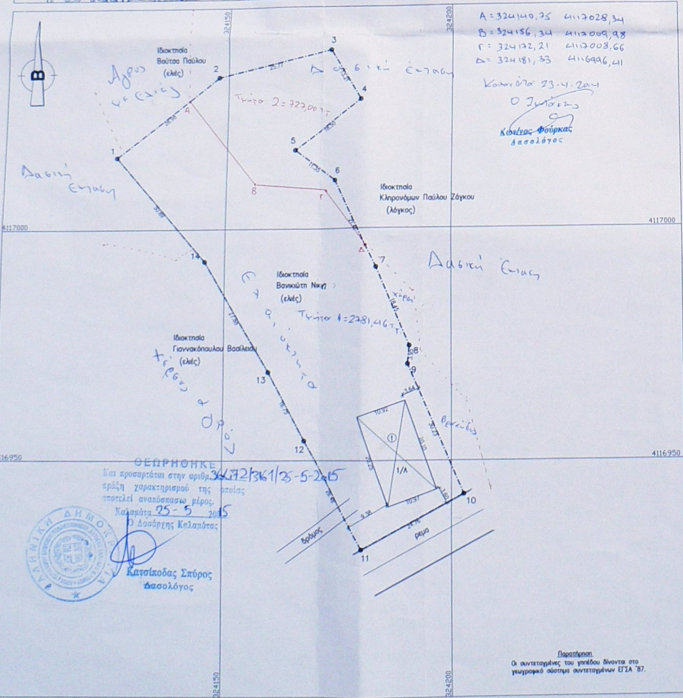

ΤΕΧΝΙΚΟ ΓΡΑΦΕΙΟ ΜΕΛΕΤΩΝ

ΑΝΝΑ ΜΑΡΗ - ΚΩΣΤΟΠΟΥΛΟΥ  
 ΔΙΠΛ. ΠΟΛΙΤΙΚΟΣ ΜΗΧΑΝΙΚΟΣ

Αθήνα 58 Χαλκίδα 34100, τηλ. 22210-8836  
 6972-408390, email: jkastor\_anna@yahoo.gr

Εργοδότης: ΒΑΝΙΚΙΩΤΗ ΝΙΚΗ

Εργο: ΤΟΠΟΓΡΑΦΙΚΗ ΑΠΟΤΥΠΩΣΗ ΣΤΑΒΛΟΥ

Θέση: "ΜΠΟΥΚΟΛΑΚΚΑ" Δ.Δ. ΧΡΙΣΤΟΦΙΛΕΪΚΑ ΔΗΜΟΥ ΑΡΦΑΡΩΝ (ΕΚΤΟΣ ΣΧΕΔΙΟΥ)

ΘΕΜΑ ΣΧΕΔΙΟΥ: ΤΟΠΟΓΡΑΦΙΚΟ ΔΙΑΓΡΑΜΜΑ

ΑΡ. ΣΧ.ΕΚΔΟΣΗ: 01/Α'

ΚΑΙΜΑΚΑ: 1:500

ΧΡΟΝΟΣ ΜΕΛΕΤΗΣ: ΝΟΕΜΒΡΙΟΣ 2007

ΣΦΡΑΓΙΔΑ - ΥΠΟΓΡΑΦΗ

ΕΛΕΓΧΟΣ - ΘΕΩΡΗΣΗ

ΑΝΝΑ ΜΑΡΗ  
 ΔΙΠΛ. ΠΟΛΙΤΙΚΟΣ ΜΗΧΑΝΙΚΟΣ  
 ΔΙΠΛ. ΠΟΛΙΤΙΚΟΣ ΜΗΧΑΝΙΚΟΣ  
 ΜΕΛΟΣ ΕΤΕΚΕ (ΑΡΧ. ΠΡΩΤΟΚΟΛΛ. 401153)  
 ΠΕΛΑΓΙΩΝ 58 - ΧΑΛΚΙΔΑ - ΤΗΛ. 88836