

ΔΙΑΧΕΙΡΗΣΗ ΚΑΤΑΣΤΑΣΗΣ ΑΝΩΝΥΜΩΝ ΕΤΕΡΩΝ ΕΠΙΧΕΙΡΗΣΕΩΝ
 Ο ΕΛΛΗΝΙΚΟΣ ΚΑΝΟΝΑΣ ΤΗΣ ΕΤΕΡΩΣ ΕΠΙΧΕΙΡΗΣΗΣ ΚΑΙ ΤΗΣ ΚΑΤΑΣΤΑΣΗΣ ΤΗΣ
 ΕΠΙΧΕΙΡΗΣΗΣ ΚΑΙ ΤΗΣ ΕΠΙΧΕΙΡΗΣΗΣ ΤΗΣ ΕΠΙΧΕΙΡΗΣΗΣ ΚΑΙ ΤΗΣ ΕΠΙΧΕΙΡΗΣΗΣ

ΠΙΝΑΚΑΣ ΣΥΝΤΕΤΑΜΕΝΩΝ ΚΟΡΥΦΩΝ ΑΓΡΟΤΕΜΑΧΙΟΥ

Κορυφή	X	Y
1	313500.51	4116170.76
2	313518.00	4116195.54
3	313527.85	4116152.54
4	313528.33	4116138.10
5	313541.71	4116147.08
6	313555.74	4116145.20
7	313554.07	4116145.08
8	313579.96	4116131.37
9	313577.17	4116128.44
10	313560.88	4116118.03
11	313553.87	4116114.86
12	313541.13	4116112.18
13	313508.94	4116110.35
14	313502.94	4116126.82
15	313496.90	4116137.88
16	313498.76	4116137.13
17	313501.57	4116161.80

ΔΙΑΧΕΙΡΗΣΗ ΚΑΤΑΣΤΑΣΗΣ ΑΝΩΝΥΜΩΝ ΕΤΕΡΩΝ ΕΠΙΧΕΙΡΗΣΕΩΝ
 Ο ΕΛΛΗΝΙΚΟΣ ΚΑΝΟΝΑΣ ΤΗΣ ΕΤΕΡΩΣ ΕΠΙΧΕΙΡΗΣΗΣ ΚΑΙ ΤΗΣ ΚΑΤΑΣΤΑΣΗΣ ΤΗΣ
 ΕΠΙΧΕΙΡΗΣΗΣ ΚΑΙ ΤΗΣ ΕΠΙΧΕΙΡΗΣΗΣ ΤΗΣ ΕΠΙΧΕΙΡΗΣΗΣ ΚΑΙ ΤΗΣ ΕΠΙΧΕΙΡΗΣΗΣ

ΑΝΤΩΝΗΣ ΚΟΥΤΡΟΥΜΠΗΣ
 ΤΟΠΟΓΡΑΦΟΣ ΜΗΧΑΝΙΚΟΣ Ε.Μ.Π.
 ΜΕΛΟΣ Τ.Ε.Ε. ΑΡ. ΜΗΤΡΩΟΥ 52510
 ΗΡΑΚΛΕΙΟΝ ΚΑΙ Τ.Κ. ΚΑΛΑΜΑΤΑ
 ΤΗΛ. 272112220 ΚΩΝ. 692201987
 Α.Φ.Μ. 011912220 - Δ.Ο.Υ. ΚΑΛΑΜΑΤΑΣ

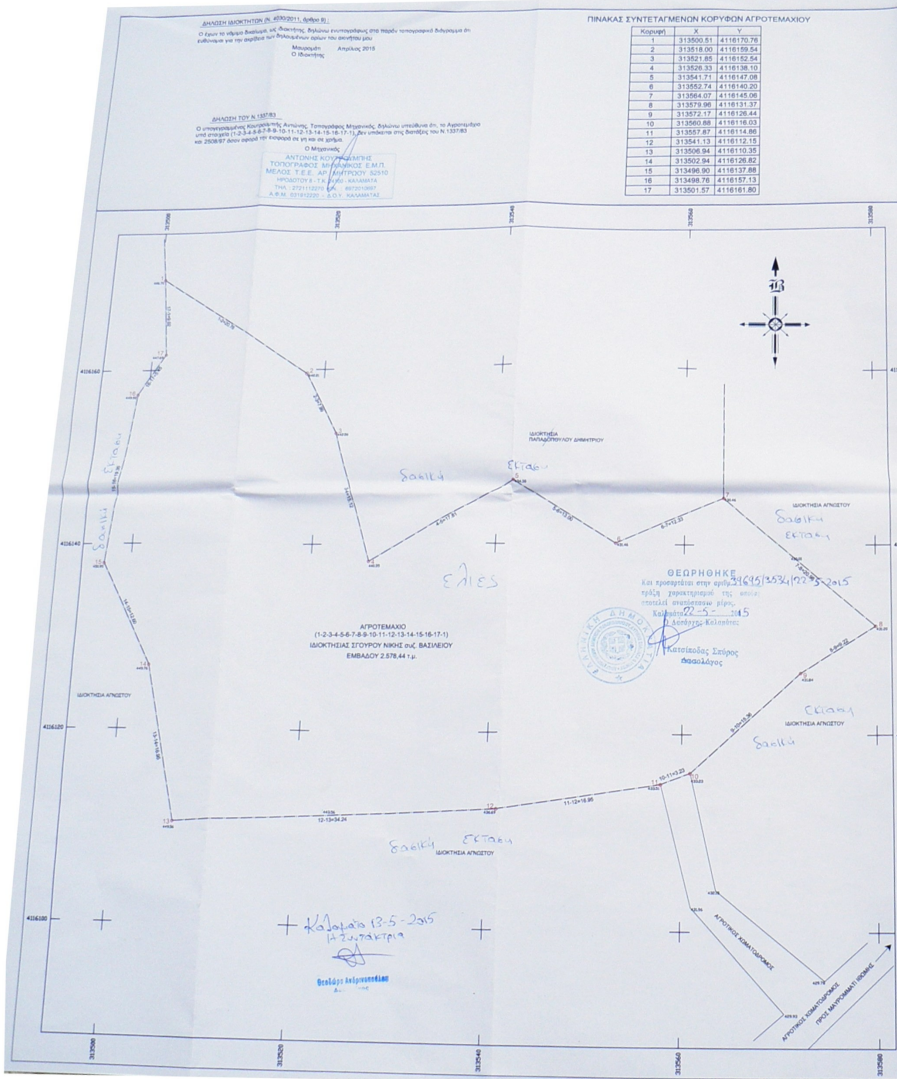

ΑΠΟΣΠΑΣΜΑ ΑΠΟ ΤΟ ΑΠΟΣΠΑΣΜΑ 1:5000 ΤΟΥ ΟΡΘΟΦΩΤΟΧΑΡΤΗΣ ΤΗΣ ΚΤΗΜΑΤΟΛΟΓΙΑΣ Α.Ε.

ΟΡΘΟΦΩΤΟΧΑΡΤΗΣ
 Π.Δ.Σ. 115-81/96Κ ΣΤ.Δ.Σ. 6 & 1012-24-123/96Κ Σ.Μ.Α. 11-12-03
 Βασική κλίμακα: 1:5000
 Το σχέδιο αποτελεί κείμενο, σχέδια, φωτογραφίες, αεροφωτογραφίες, σχέδια, κλπ.
 Η κλίμακα του σχεδίου είναι 1:5000.
 Η κλίμακα του σχεδίου είναι 1:5000.
 Η κλίμακα του σχεδίου είναι 1:5000.
 Η κλίμακα του σχεδίου είναι 1:5000.

ΠΑΡΑΤΗΡΗΣΕΙΣ
 1. Ο σχεδιασμός που αναφέρεται στο παρόν σχέδιο είναι έγκυρος σύμφωνα με τον Νόμο 1987/1987 (Ε.Φ.Α. 97).
 2. Η έκταση από το Ε.Μ.Π. πραγματοποιήθηκε με πιστοποίηση του Διαβιβάζοντος τον 23/04/2015 και στο γενικό διάγραμμα από 14/09/15 έως 15/09/15 κίνησης στην περιοχή του γεωγραφικού ΠΡΩΤΟΔΕΛΤΙΟΥ της Εταιρείας Α.Ε. με αρμόδιους και μελετητή Ε.Μ.Π.
 3. Για τις μετρήσεις χρησιμοποιήθηκαν παραδοσιακά μετρησιακά όργανα ΟΝΔΕ ΣΑΡΜΕΝΕΣ 9110 και 9111.
 4. Κατά την εκτύπωση χρησιμοποιήθηκαν παραδοσιακά μετρησιακά όργανα ΟΝΔΕ ΣΑΡΜΕΝΕΣ 9110 και 9111.

ΥΠΕΥΘΥΝΗ ΔΙΑΧΕΙΡΗΣΗ ΤΟΥ ΣΧΗΜΑΤΟΣ 69127
 Ο υπεύθυνος Κουτρουμπής Αντώνης Τοπογράφος Μηχανικός Ε.Μ.Π. Φέλιξος υπεύθυνος επί του Αγροτεμαχίου υπό στοιχεία 1-2-3-4-5-6-7-8-9-10-11-12-13-14-15-16-17-18, το οποίο ευαρεστήσε κατά των όρων Ορισμού Μεταρρύθμισης της Τ.Κ. Μαυροματίου της Δ.Ε. Ιωαννίνων της Διοίκησης της Περιφέρειας Ηπείρου με τη διαδικασία μελέτης, έκδοσης και έγκρισης της μελέτης από τον αρμόδιο.

ΕΜΒΛΟΝ ΓΗΠΕΔΟΥ
 Το αγροτεμάχιο με το οποίο (1-2-3-4-5-6-7-8-9-10-11-12-13-14-15-16-17-18) έχει έκταση 624.378,44 τ.μ. όπως αυτό προκύπτει από το σχέδιο φετινών μετρήσεων.

Θέμα σχεδίου: ΤΟΠΟΓΡΑΦΙΚΟ ΔΙΑΓΡΑΜΜΑ ΑΓΡΟΤΕΜΑΧΙΟΥ ΔΙΟΙΚΗΣΙΑΣ ΣΓΟΥΡΟΥ ΝΙΚΗΣ σ.π.α. ΒΑΣΙΛΕΙΟΥ

Θέση έργου: ΠΕΡΙΟΧΗ 'ΡΑΪΤΣΑ' ΕΝΤΟΣ ΤΩΝ ΔΙΟΙΚΗΤΙΚΩΝ ΟΡΙΩΝ, ΑΛΛΑ ΕΚΤΟΣ ΟΡΙΩΝ ΟΙΚΙΣΜΟΥ ΜΑΥΡΟΜΑΤΙΟΥ ΙΩΔΜΗΣ ΤΗΣ Τ.Κ. ΜΑΥΡΟΜΑΤΙΟΥ ΙΩΔΜΗΣ ΤΗΣ Δ.Ε. ΙΩΔΜΗΣ ΤΟΥ ΔΗΜΟΥ ΜΕΣΣΗΝΗΣ

μελέτης: ΚΟΥΤΡΟΥΜΠΗΣ ΑΝΤΩΝΗΣ - Τοπογράφος Μηχανικός Ε.Μ.Π.

κλίμακα: 1 : 500

χρόνος μελέτης: ΑΠΡΙΛΙΟΣ 2015

υπογραφή
 Ο Μηχανικός
 ΑΝΤΩΝΗΣ ΚΟΥΤΡΟΥΜΠΗΣ
 ΤΟΠΟΓΡΑΦΟΣ ΜΗΧΑΝΙΚΟΣ Ε.Μ.Π.
 ΜΕΛΟΣ Τ.Ε.Ε. ΑΡ. ΜΗΤΡΩΟΥ 52510
 ΗΡΑΚΛΕΙΟΝ ΚΑΙ Τ.Κ. ΚΑΛΑΜΑΤΑ
 ΤΗΛ. 272112220 ΚΩΝ. 692201987
 Α.Φ.Μ. 011912220 - Δ.Ο.Υ. ΚΑΛΑΜΑΤΑΣ

σφραγίδα
 ΑΝΤΩΝΗΣ ΚΟΥΤΡΟΥΜΠΗΣ
 ΤΟΠΟΓΡΑΦΟΣ ΜΗΧΑΝΙΚΟΣ Ε.Μ.Π.
 ΜΕΛΟΣ Τ.Ε.Ε. ΑΡ. ΜΗΤΡΩΟΥ 52510
 ΗΡΑΚΛΕΙΟΝ ΚΑΙ Τ.Κ. ΚΑΛΑΜΑΤΑ
 ΤΗΛ. 272112220 ΚΩΝ. 692201987
 Α.Φ.Μ. 011912220 - Δ.Ο.Υ. ΚΑΛΑΜΑΤΑΣ