

ΑΠΟΣΠΑΣΜΑ ΦΥΛΑΟΥ ΧΑΡΤΗ Γ.Υ.Σ. (72566) ΚΑΙΜΑΚΑΣ 1:5000  
Θέμα: Ιδιοκτησία

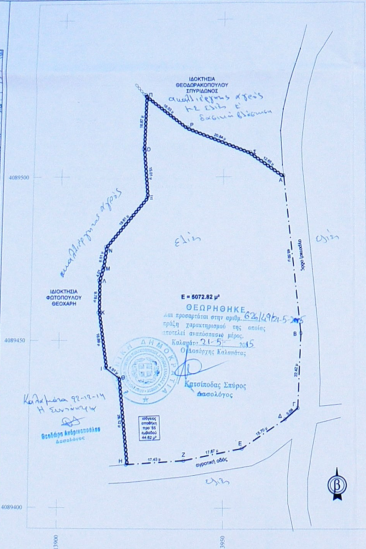

Ποσειδάειος Σύστημα ΕΓ.Σ.Α. 97	Α	Β	Γ	Δ	Ε	ΣΤ	Ζ	Η	Θ
Επιπέδωση ΟΜΣ	21398.43	21398.37	21398.27	21398.16	21398.02	21397.85	21397.65	21397.42	21397.16
Επιπέδωση ΟΜΣ	21397.43	21397.37	21397.27	21397.16	21397.02	21396.85	21396.65	21396.42	21396.16
Επιπέδωση Επικέντρωσης	21397.43	21397.37	21397.27	21397.16	21397.02	21396.85	21396.65	21396.42	21396.16
Επιπέδωση Ομοιογενούς πεδίου, 0.5mm	21397.43	21397.37	21397.27	21397.16	21397.02	21396.85	21396.65	21396.42	21396.16
Αγία κατακόρυφος α = 9° α = 20'	21397.43	21397.37	21397.27	21397.16	21397.02	21396.85	21396.65	21396.42	21396.16
Επίπεδο κατά 0.17000 α	21397.43	21397.37	21397.27	21397.16	21397.02	21396.85	21396.65	21396.42	21396.16
ΣΥΝΤΕΤΑΓΜΕΝΕΣ ΣΤΡΩΦΩΝ	Α	Β	Γ	Δ	Ε	ΣΤ	Ζ	Η	Θ
ΔΙΑΜΕΤΡΟΣ	21397.43	21397.37	21397.27	21397.16	21397.02	21396.85	21396.65	21396.42	21396.16

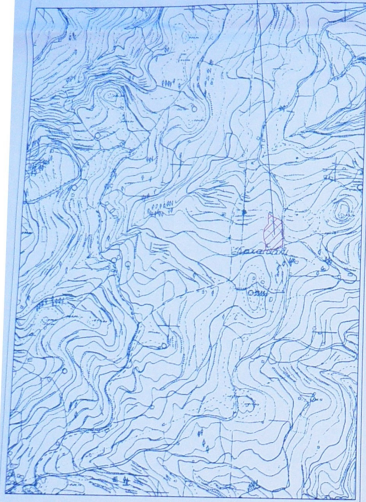
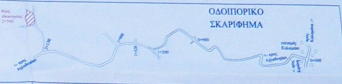

**ΔΗΛΩΣΗ ΜΗΧΑΝΙΚΟΥ Ν.651/77 & Ν.1337/83**

Ο υποσηματωμένος ΚΟΛΛΙΑΣ ΠΑΝΑΓΙΩΤΗΣ, Τοπογράφος Μηχανικός του Αρχαίου Ελληνικού Πανεπιστημίου Θεσσαλονίκης, θέλοντας να συντάξει ένα τεχνικό σχέδιο που αφορά στο παρόν υποσηματωμένο διαμέρισμα με τη στοιχεία Α.Β.Γ. - Π.Σ.Α. σύμφωνα με τον ΕΛΤΟΣ ΣΧΕΔΙΟΥ ΠΡΑΞΕΩΣ ΕΚ ΤΟΥ ΟΙΚΟΔΟΜΟΥ, οριστικά οριστική ιδιοκτησία, διαφέρει στην οριστική κατάσταση, ΕΝΑΝ ΑΡΤΙΟ ΚΑΙ ΟΙΚΟΔΟΜΗΣΙΜΟ ΚΑΤΑ ΚΑΝΟΝ. Ν. 651/77 σύμφωνα με τις κείμενες διατάξεις άρθρου 13, εκτελείται το επί του θέματος είναι 2000 μέτρα, και δια χρησιμοποιεί ορισμό σε 2η και σε 3η τάξη κατά την έννοια του Ν.1337/83. (Ορισμός, ύψος και διαστάσεις).



**ΕΜΒΛΑΔΑ** (ανάλογα με το είδος Στρατός)

Επιπέδων Α.Β.Γ. - Π.Σ.Α. - 8072.82 μ²

**ΟΡΟΙ ΔΟΜΗΣΗΣ**  
ΓΕΝΙΚΟΙ ΟΡΟΙ ΔΟΜΗΣΗΣ: ΠΑ.24-0.85 (ΦΕΚ-279/0-71-5-87), Ν.1212/03 (ΦΕΚ-308/Α/31-12-03) [ΣΧΥΣΕΙ από 31-12-03] ΦΕΚ-308/Α/03 ΚΑΤΑ ΚΑΝΟΝΑ.  
Άρθρο 1 παρ. 1. α) Αρμόδια = 4000 μ² και πρόβλεψη σε κτισμένο χώρο ανακατασκευασ (25) μέτρα.  
Άρθρο 1 παρ. 1. β) Αρμόδια = 15 α.,  
Άρθρο 6 παρ. 1 β) Μέγιστη ύψος = 22 μ.,  
Άρθρο 6 παρ. 1 γ) Αρ. ορόφων = 2, παρ. 1 β) Μέγ. ύψος = 7.50 α. (+1.20 μ. στέγη)

**ΔΗΛΩΣΗ ΙΔΙΟΚΤΗΤΗ ΥΠΟΔΕΙΞΗΣ ΟΡΙΩΝ**

(Γης παρ. 7 του άρθρου 5 του Π.Δ. 8-7-93 ΦΕΚ 7958/13-7-93)  
Ο υποσηματωμένος ΠΑΝΑΓΙΩΤΗΣ ΠΑΝΑΓΙΩΤΗΣ, Τοπογράφος Μηχανικός του Αρχαίου Ελληνικού Πανεπιστημίου Θεσσαλονίκης, θέλοντας να συντάξει ένα τεχνικό σχέδιο που αφορά στο παρόν υποσηματωμένο διαμέρισμα σύμφωνα με τον ΕΛΤΟΣ ΣΧΕΔΙΟΥ ΠΡΑΞΕΩΣ ΕΚ ΤΟΥ ΟΙΚΟΔΟΜΟΥ, οριστικά οριστική ιδιοκτησία, διαφέρει στην οριστική κατάσταση, ΕΝΑΝ ΑΡΤΙΟ ΚΑΙ ΟΙΚΟΔΟΜΗΣΙΜΟ ΚΑΤΑ ΚΑΝΟΝ. Ν. 651/77 σύμφωνα με τις κείμενες διατάξεις άρθρου 13, εκτελείται το επί του θέματος είναι 2000 μέτρα, και δια χρησιμοποιεί ορισμό σε 2η και σε 3η τάξη κατά την έννοια του Ν.1337/83. (Ορισμός, ύψος και διαστάσεις).

Κατάσταση Οκτώβριος 2012  
ΟΙ ΔΙΑΜΕΤΡΕΣ ΙΔΙΟΚΤΗΤΗΣ

υποσηματωμένος  
οριστικός

**ΤΕΧΝΙΚΟ ΓΡΑΦΕΙΟ  
ΚΟΛΛΙΑ Ν. ΠΑΝΑΓΙΩΤΗ**  
ΑΓΡ. ΤΟΠΟΓΡΑΦΟΣ ΜΗΧΑΝΙΚΟΣ Α.Π.Θ.

ΕΡΓΟ :  
ΤΟΠΟΓΡΑΦΙΚΟ ΔΙΑΓΡΑΜΜΑ ΙΔΙΟΚΤΗΣΙΑΣ

ΕΡΓΟΔΟΤΗΣ :  
ΠΑΝΑΓΙΩΤΗΣ ΠΑΝΑΓΙΩΤΗΣ, ΠΑΝΑΓΙΩΤΗΣ ΠΑΝΑΓΙΩΤΗΣ  
ΠΑΝΑΓΙΩΤΗΣ ΜΕΧΑΡΑ, ΑΡΧΑΙΟΛΟΓΟΥ ΑΙΚΑΤΕΡΙΝΗ

ΘΕΣΗ ΙΔΙΟΚΤΗΣΙΑΣ :  
ΑΓΡΟΤΙΚΗ ΠΕΡΙΟΧΗ Γ.Κ. ΑΧΑΛΩΣΤΡΟΥ Δ.Ε. ΠΕΤΑΛΑΔΟΥ  
ΔΙΜΟΥ ΜΕΔΙΩΝΗΣ, ΤΟΠΟΝΥΜΟ : ΣΙΣΝΑ

ΚΑΙΜΑΚΑΣ 1/500 ΚΑΛΑΜΑΤΑ ΟΚΤΩΒΡΙΟΣ 2012

ΘΕΜΑ ΣΧΕΔΙΟΥ :  
ΤΟΠΟΓΡΑΦΙΚΟ ΔΙΑΓΡΑΜΜΑ

ΑΡ. ΣΧΕΔ. :  
A2

ΣΦΡΑΓΙΔΑ-ΥΠΟΓΡΑΦΗ :  
ΕΛΕΓΧΟΣ :

