

ΓΕΝΙΚΟΣ
ΧΑΡΤΗΣ ΠΡΟΣΑΝΑΤΟΛΙΣΜΟΥ
ΚΛΙΜΑΚΑ 1: 50.000
ΦΥΛΛΟ ΠΛΑΤΥΚΑΜΠΟΥ

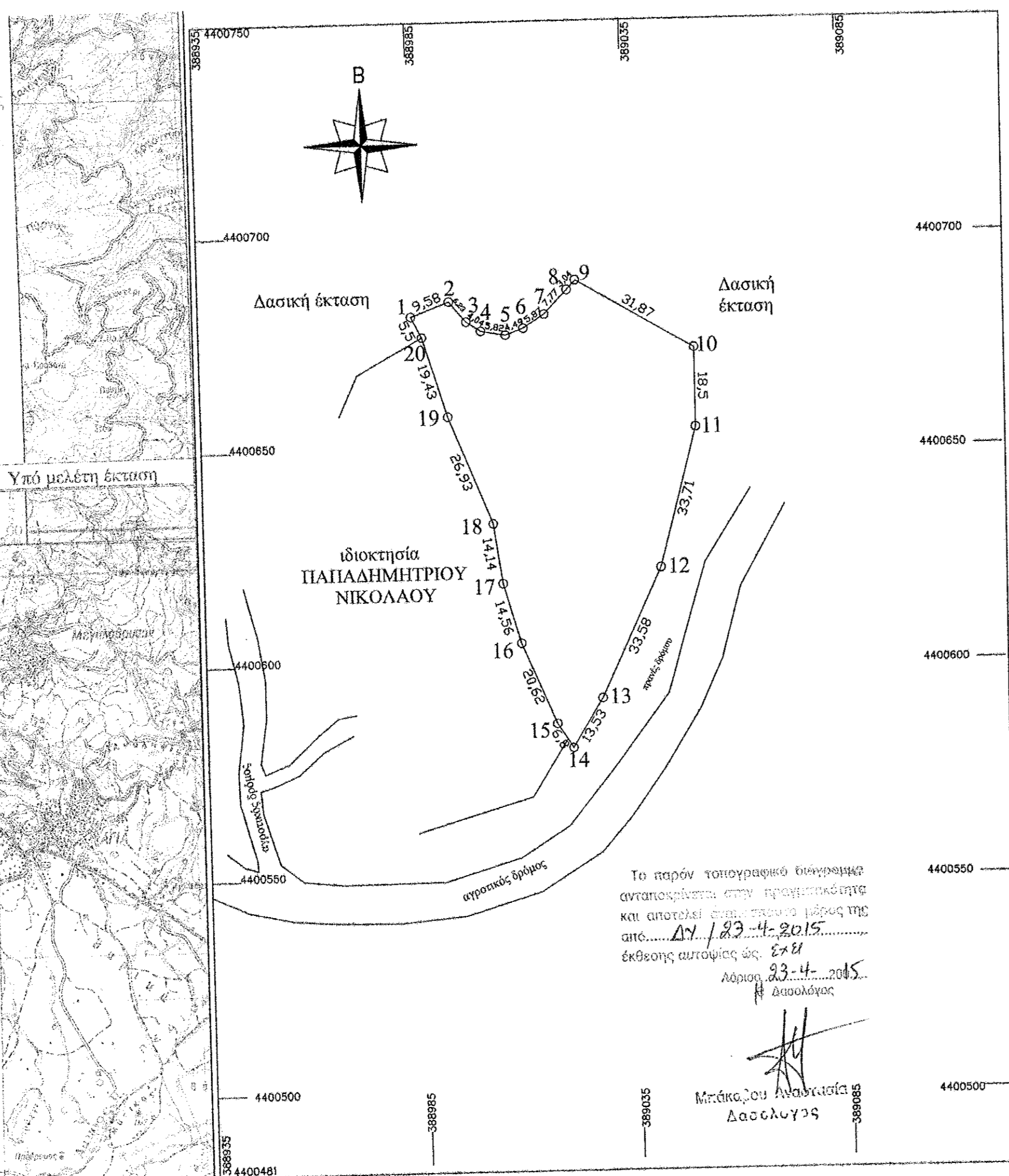
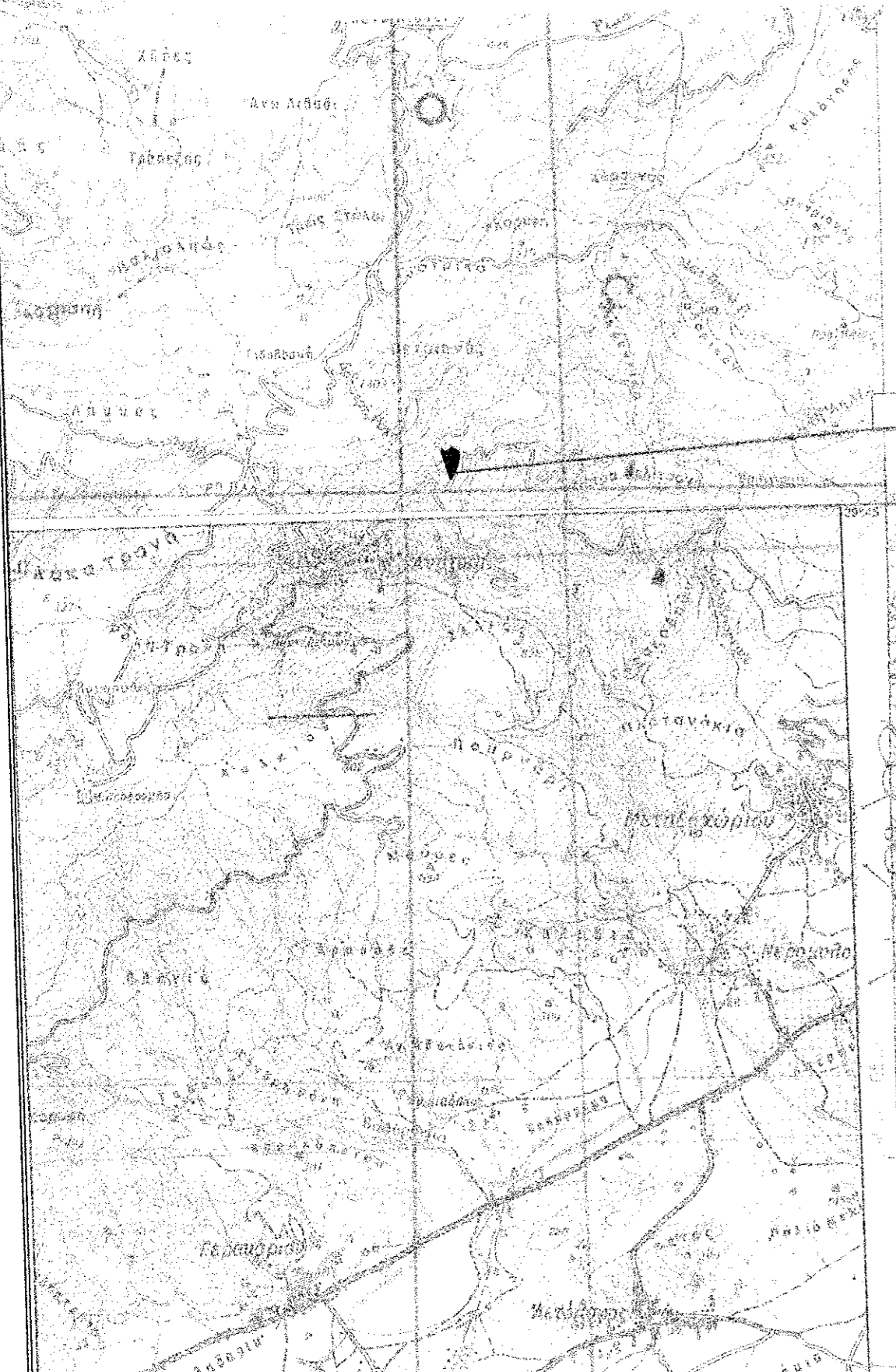

Το παρόν τοπογραφικό διαγράμμα ανταποκρίνεται στην πραγματικότητα και αποτελεί σημαντικό μέρος της έκθεσης αυτοψίας ως Ε.Ε.Π. Λάρισα 23-4-2015. Δασολόγος

Μιχάλης Αναστασία Δασολόγος

ΥΠΟΜΝΗΜΑ

ΔΗΜΟΣ : ΑΓΙΑΣ
ΚΤΗΜΑΤΙΚΗ ΠΕΡΙΦΕΡΕΙΑ : ΑΝΑΤΟΛΗ
ΘΕΣΗ : "ΡΑΧΗ"
ΙΔΙΟΚΤΗΤΗΣ : ΚΩΣΤΟΥΛΑΣ ΝΙΚΟΛΑΟΣ του ΓΕΩΡΓ
ΚΛΙΜΑΚΑ ΣΧΕΔΙΟΥ : 1/1000

ΣΤΟΙΧΕΙΑ ΙΔΙΟΚΤΗΣΙΑΣ - ΥΦΙΣΤΑΜΕΝΗ ΚΑΤΑΣΤΑΣΗ

ΠΕΡΙΓΡΑΦΗ ΤΕΜΑΧΙΟΥ : 1-2-3-4-5...18-19-20-1
ΕΜΒΑΔΟ : 4.000,27 τ.μ.
ΑΠΟΣΤΑΣΗ από ΘΑΛΑΣΣΑ : 13.350,00 μ.

ΣΥΝΤ/ΝΕΣ ΕΓΣΑ' 87		
01	X=388984.92	Y=4400681.53
02	X=388993.87	Y=4400684.93
03	X=388997.83	Y=4400680.13
04	X=389001.18	Y=4400677.88
05	X=389006.90	Y=4400676.84
06	X=389011.11	Y=4400678.42
07	X=389016.02	Y=4400681.63
08	X=389021.39	Y=4400687.24
09	X=389023.49	Y=4400689.44
10	X=389050.92	Y=4400673.21
11	X=389050.92	Y=4400654.71

ΣΥΝΤ/ΝΕΣ ΕΓΣΑ' 87		
12	X=389042.13	Y=4400622.17
13	X=389027.80	Y=4400591.80
14	X=389020.69	Y=4400580.29
15	X=389017.00	Y=4400586.00
16	X=389009.00	Y=4400605.00
17	X=389005.00	Y=4400619.00
18	X=389003.00	Y=4400633.00
19	X=388993.00	Y=4400658.00
20	X=388987.35	Y=4400676.59

Εμβαδό Ε = 4.000,27 τ.μ

ΥΠΕΥΘΥΝΗ ΔΗΛΩΣΗ ΙΔΙΟΚΤΗΤΗ

Ο υπογράφων Κωστούλας Νικόλαος ιδιοκτήτης του τεμαχίου με στοιχεία 1,2,...,19,20,1 δηλώνω υπεύθυνα ότι τα όρια που υπεείξα προς αποτύπωση είναι τα αληθή.

- Ο -
ΔΗΛΩΝ

ΒΕΒΑΙΩΣΗ Ν. 651/77

Ο υπογράφων κ. Καλιαμπός Γεώργιος Πολιτικός Μηχανικός βεβαιώνει ότι το τεμάχιο με στοιχεία Ε(1,2,3,...1) βρίσκεται εκτός ορίων του οικισμού Ανατολής του Δήμου Αγίας και δεν είναι άρτιο ούτε και οικοδομήσιμο κατά παρέκκλιση σύμφωνα με τις ισχύουσες πολεοδομικές διατάξεις για την εκτός σχεδίου δόμηση. (Π.Δ/24-5-85, ΦΕΚ 270Δ/31-5-85).

Η εξάρτηση των συντεταγμένων των στάσεων έγινε με Gps χειρός.

- Ο -
ΒΕΒΑΙΩΝ

ΘΕΜΑ ΣΧΕΔΙΟΥ :	ΤΟΠΟΓΡΑΦΙΚΟ ΔΙΑΓΡΑΜΜΑ ΑΓΡΟΤΕΜΑΧΙΟΥ	ΑΡΙΘΜ. ΣΧΕΔΙΟΥ Α-1
ΘΕΣΗ :	ΘΕΣΗ: ΡΑΧΗ", Δ.Δ. ΑΝΑΤΟΛΗΣ ΔΗΜΟΣ ΑΓΙΑΣ ΝΟΜΟΣ ΛΑΡΙΣΑΣ	
ΕΡΓΟΔΟΤΗΣ :	ΚΩΣΤΟΥΛΑΣ ΝΙΚΟΛΑΟΣ του ΓΕΩΡΓ	
ΘΕΜΑ :		
ΜΕΛΕΤΗΤΗΣ :	ΚΑΛΙΑΜΠΟΣ Ε. ΓΕΩΡΓΙΟΣ ΔΙΠΛ. ΠΟΛΙΤΙΚΟΣ ΜΗΧΑΝΙΚΟΣ ΚΟΜΗΝΩΝ 15, ΛΑΡΙΣΑ Τηλ.: 6983130132	
ΚΛΙΜΑΚΑ :	1:1000	
ΧΡΟΝΟΣ ΣΥΝΤΑΞΗΣ :	ΦΕΒΡΟΥΑΡΙΟΣ 2015	
Ο ΜΗΧΑΝΙΚΟΣ	ΘΕΩΡΗΣΗ ΥΠΗΡΕΣΙΑΣ	
<p>ΓΕΩΡΓΙΟΣ ΚΑΛΙΑΜΠΟΣ ΠΟΛΙΤΙΚΟΣ ΜΗΧΑΝΙΚΟΣ ΚΟΜΗΝΩΝ 15 - 412 23 ΛΑΡΙΣΑ ΤΗΛ: 2410 282215 - 6973 000080 ΑΦΜ: 070696690 - ΔΟΥ: Α' ΛΑΡΙΣΑΣ</p>	<p>Το παρόν τοπογραφικό διαγράμμα αποτελεί σημαντικό μέρος της έκθεσης αυτοψίας ως Ε.Ε.Π. Λάρισα 23-4-2015. Δασολόγος</p> <p>Γεώργιος Καλιαμπός Πολιτικός Μηχανικός</p>	