

Ξημέρα εμβαδού 1.342,66τ.μ
 Εμπήντε εντός των ορίων της
 1889/30.05.2014 Πρώτη Χαραρτογραφία

Ιδιοκτησία
 ΚΛΗΡΟΝΟΜΩΝ
 ΓΕΩΡΓΙΟΥ ΜΑΡΓΕΤΑΚΗ

Ξημέρα εμβαδού 20,45τ.μ
 Εμπήντε εντός των ορίων
 της 1889/30.05.2014
 Πρώτη Χαραρτογραφία

Έπιτασι εμβαδού 16.301,89τ.μ
 με λαβωτή.

Έπιτοπι εμβαδού 16.301,89 τμ
μν. Δαβινά.

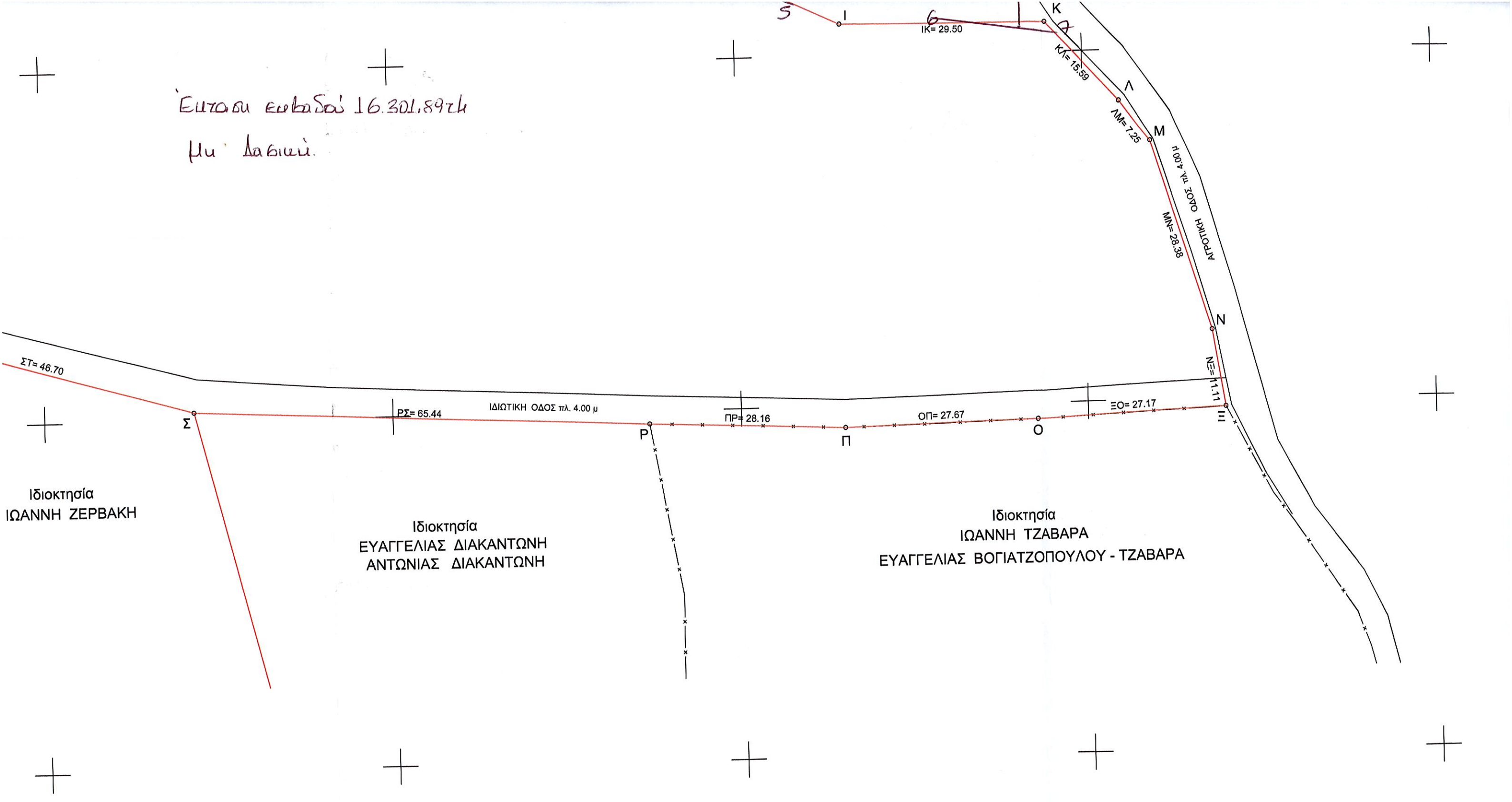

ΣΤ= 46.70

Ιδιοκτησία
ΙΩΑΝΝΗ ΖΕΡΒΑΚΗ

Ιδιοκτησία
ΕΥΑΓΓΕΛΙΑΣ ΔΙΑΚΑΝΤΩΝΗ
ΑΝΤΩΝΙΑΣ ΔΙΑΚΑΝΤΩΝΗ

Ιδιοκτησία
ΙΩΑΝΝΗ ΤΖΑΒΑΡΑ
ΕΥΑΓΓΕΛΙΑΣ ΒΟΓΙΑΤΖΟΠΟΥΛΟΥ - ΤΖΑΒΑΡΑ

ΙΔΙΩΤΙΚΗ ΟΔΟΣ πλ. 4.00 μ

Σ

ΡΣ= 65.44

Ρ

ΠΡ= 28.16

Π

ΟΠ= 27.67

Ο

ΞΟ= 27.17

Ξ

ΝΕ= 11.11

Ν

ΜΝ= 29.38

Μ

ΜΝ= 7.25

Γ

ΚΓ= 15.59

Κ

ΙΚ= 29.50

Ι

Σ

ΑΠΟΣΠΑΣΜΑ ΕΥΡΥΤΕΡΗΣ ΠΕΡΙΟΧΗΣ
 ΦΥΛΛΟ ΧΑΡΤΗ Γ.Υ.Σ. 96438
 ΚΛΙΜΑΚΑ 1:5000

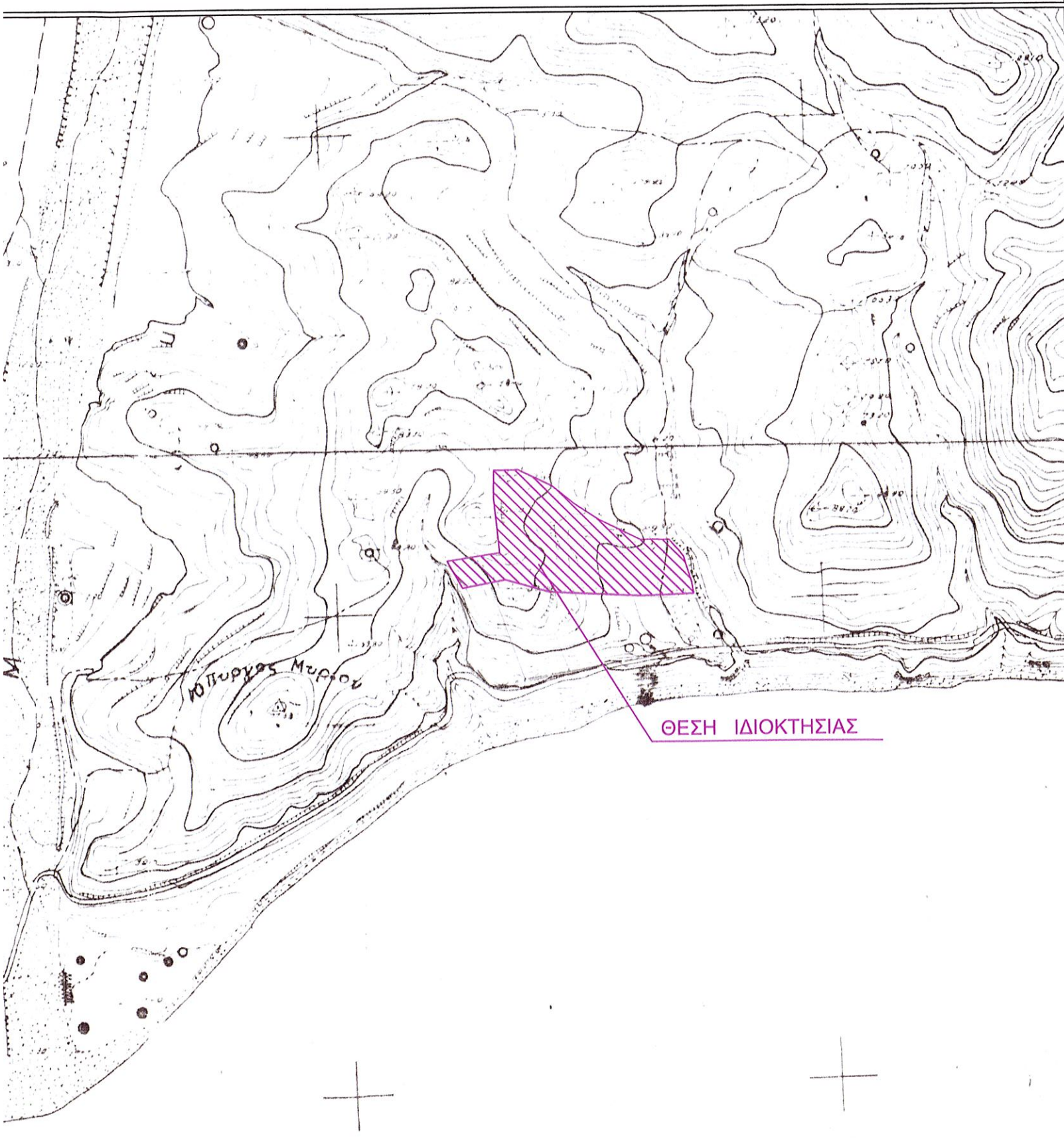

ΥΠΟΜΝΗΜΑ ΣΥΜΒΟΛΙΣΜΟΥ

○ ——— ○ Όριο Ιδιοκτησίας

— x — x — Συρματοπερίφραξη

ΠΙΝΑΚΑΣ ΣΥΝΤΕΤΑΓΜΕΝΩΝ
 ΚΟΡΥΦΩΝ ΙΔΙΟΚΤΗΣΙΑΣ
 (ΕΓΣΑ '87)

α/α	X	Y
A	645166.89	3874833.60
B	645220.99	3874841.76
Γ	645215.00	3874899.08
Δ	645215.30	3874925.91
E	645240.40	3874926.42
Z	645274.57	3874910.02
H	645297.81	3874891.53
Θ	645323.38	3874874.94
I	645365.20	3874854.55
K	645394.70	3874854.31
Λ	645405.16	3874842.75
M	645409.55	3874836.98
N	645417.97	3874809.88
Ξ	645419.74	3874798.91
O	645392.60	3874797.66
Π	645364.94	3874796.99
P	645336.81	3874798.13
Σ	645271.44	3874801.17
T	645226.50	3874813.87
Y	645182.55	3874805.67

ΓΕΩΓΡΑΦΙΚΟΣ ΕΝΤΟΠΙΣΜΟΣ ΙΔΙΟΚΤΗΣΙΑΣ

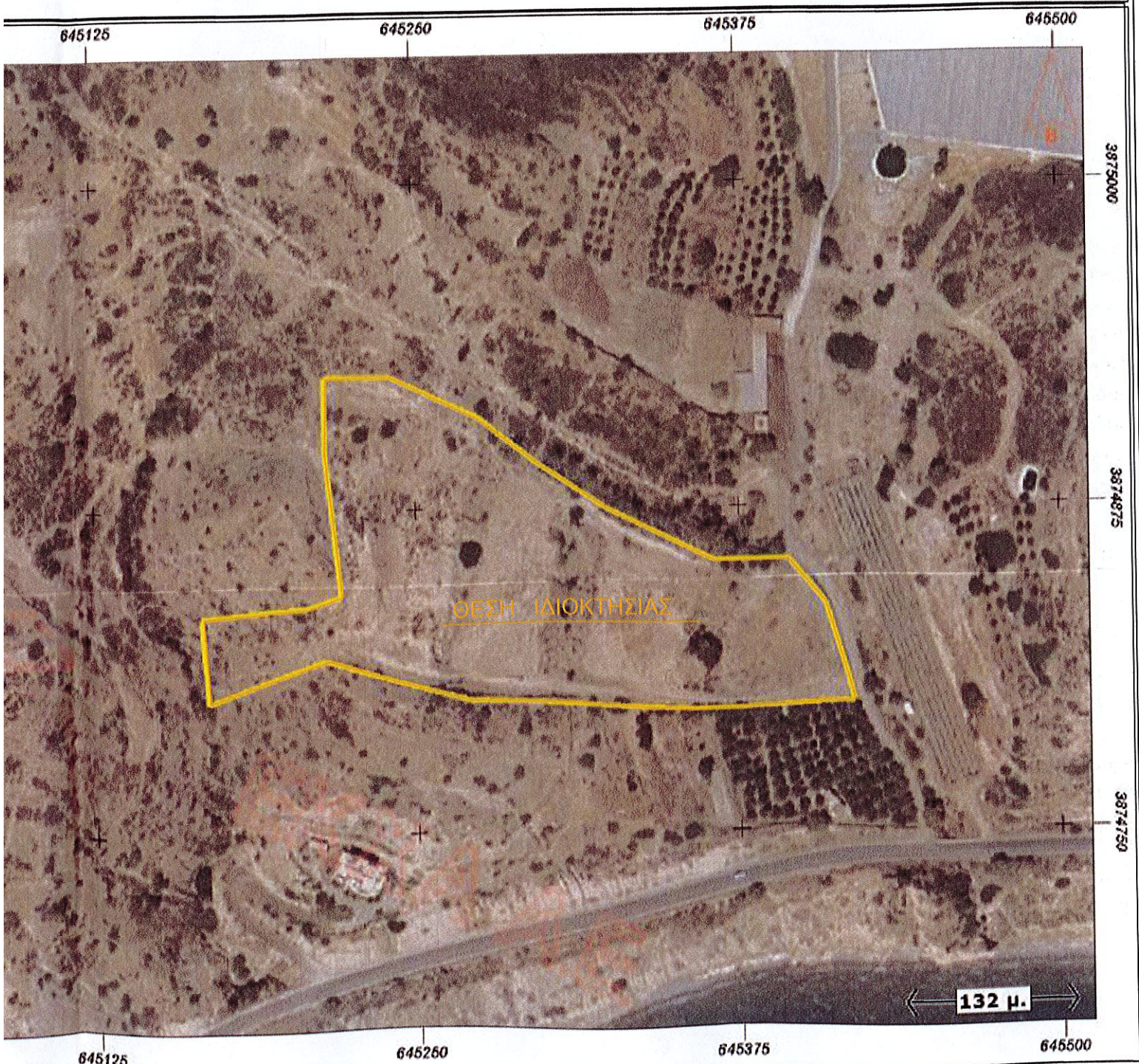

ΜΕΛΕΤΗΤΗΣ:

ΙΩΑΝΝΗΣ Ε. ΦΡΑΓΚΑΚΗΣ
ΑΓΡΟΝΟΜΟΣ & ΤΟΠΟΓΡΑΦΟΣ ΜΗΧΑΝΙΚΟΣ Ε.Μ.Π.
ΑΡΙΣΤΟΜΕΝΟΥΣ 4, 15773 ΖΩΓΡΑΦΟΥ
Τηλ. 2107798235, Κιν. 6944355665

ΙΔΙΟΚΤΗΤΕΣ:

1. **ΕΜΜΑΝΟΥΗΛ ΔΗΜΗΤΡΙΑΝΑΚΗΣ** 50% εξ αδιαίρετου
2. **ΑΛΙΚΗ ΧΑΜΗΛΟΥ** 50% εξ αδιαίρετου

ΕΡΓΟ:

ΑΠΟΤΥΠΩΣΗ ΓΕΩΤΕΜΑΧΙΟΥ
ΣΤΟ ΣΥΣΤΗΜΑ ΣΥΝΤΕΤΑΓΜΕΝΩΝ
ΕΓΣΑ '87

ΘΕΜΑ:

ΤΟΠΟΓΡΑΦΙΚΟ ΔΙΑΓΡΑΜΜΑ

ΘΕΣΗ:

"ΑΝΕΦΟΛΑΚΟΙ"
Δ.Ε. ΜΥΡΤΟΥ
ΔΗΜΟΥ ΙΕΡΑΠΕΤΡΑΣ

Ανήκει στο φάσμα 1512/28.5.15
Αντικείμενο: Γεωγραφικός Εντοπισμός Δασών Λασιθίου
28-5-2015
ΘΕΩΡΗΘΗΚΕ
ΓΕΩΓΡΑΦΟΣ
ΑΝΤΙΤΗΣ ΔΑΣΩΝ ΛΑΣΙΘΙΟΥ

ΕΜΒΑΔΟΝ:

Ε (Α-Β-Γ-Δ-Ε-...-Σ-Τ-Υ-Α) = 17.665,00 τ.μ.

ΚΛΙΜΑΚΑ:

1:500

ΗΜΕΡΟΜΗΝΙΑ:

ΜΑΪΟΣ 2014

ΥΠΟΓΡΑΦΗ:

ΣΦΡΑΓΙΔΑ:

ΙΩΑΝΝΗΣ Ε. ΦΡΑΓΚΑΚΗΣ
ΔΙΠΛ. ΑΓΡ. & ΤΟΠΟΓΡΑΦΟΣ ΜΗΧΑΝΙΚΟΣ
ΕΘΝΙΚΟΥ ΜΕΤΣΟΒΙΟΥ ΠΟΛΥΤΕΧΝΕΙΟΥ
ΑΡ. ΜΗΤΡΩΟΥ ΤΕΕ 53734
ΑΡΙΣΤΟΜΕΝΟΥΣ 4, 157 73 ΖΩΓΡΑΦΟΥ
ΤΗΛ.: 210 7798235

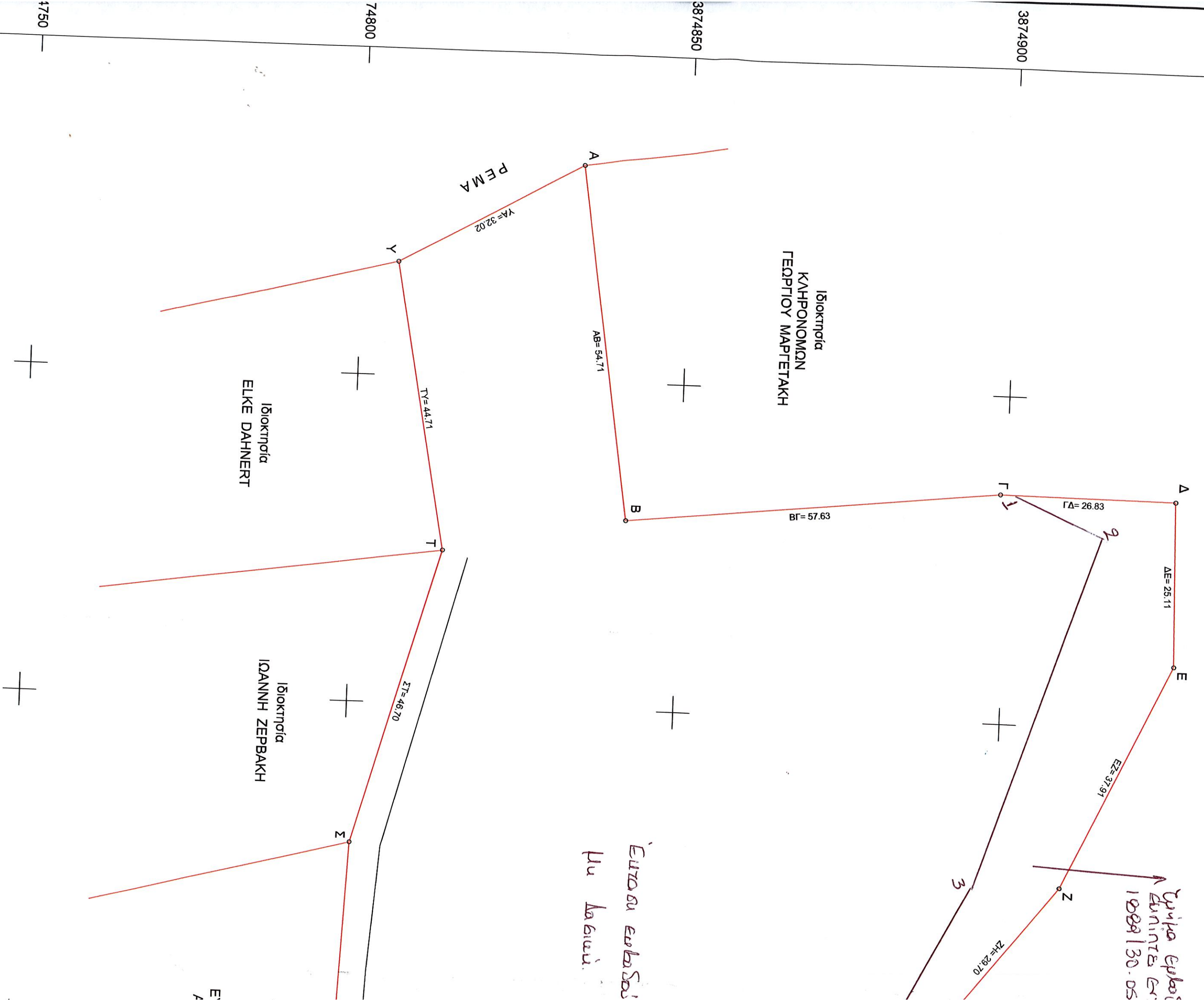

Ιδιοκτησία
ΚΑΗΡΟΝΟΜΩΝ
ΓΕΩΡΓΙΟΥ ΜΑΡΤΕΤΑΚΗ

Ιδιοκτησία
ΕΛΚΕ ΔΑΗΝΕΡΤ

Ιδιοκτησία
ΙΩΑΝΝΗ ΖΕΡΒΑΚΗ

ΡΕΜΑ

Εμβαδόν εμβαδών
με λαβύρι.

Τμήμα Εμβαδών
Συνιστάται με
10889/30.05

1750

74800

3874850

3874900

YA=32.02

AB=54.71

TY=44.71

BF=57.63

ΓΔ=26.83

AE=25.11

ΣΤ=46.70

EZ=37.91

ZH=29.70

Ε