

**ΤΕΧΝΙΚΟ ΓΡΑΦΕΙΟ**  
**ΚΩΣΤΑΣ Ι. ΠΙΝΑΚΟΣ**  
 ΠΛΑΤΕΙΑ ΚΑΡΟΛΟΥ ΔΕΛΤΑ 1  
 Τ.Κ. 224023338  
 Τηλ. 6979581774

ΕΡΓΟΔΟΤΗΣ:  
**Α): ΕΛΕΥΘΕΡΙΟΣ ΠΑΛΑΙΤΡΟΣ**  
**Β): ΦΩΤΕΙΝΗ ΚΕΡΑΜΙΔΗ**

ΕΡΓΟΣ:  
 ΤΟΠΟΓΡΑΦΙΚΗ ΑΠΟΤΥΠΩΣΗ ΑΚΙΝΗΤΩΝ

ΘΕΣΗ:  
 ΕΠΑΡΧΙΑΚΗ ΟΔΟΣ ΜΥΡΙΑΣ - ΜΟΥΔΡΟΥ 7+ ΠΟΔΩΧΛΑΜ ( ΔΕΞΙΑ)

ΜΕΛΕΤΗ:  
**ΤΟΠΟΓΡΑΦΙΚΗ**

ΑΡ. ΣΧΕΔΙΟΥ:  
**T.1**

ΚΥΜΑΚΑΣ:  
 1:200

ΗΜΕΡΟΜΗΝΙΑ:  
**ΜΑΡΤΙΟΣ 2014**

ΤΟΠΟΓΡΑΦΙΚΟ ΔΙΑΓΡΑΜΜΑ

ΤΟΠΟΓΡΑΦΙΚΗ ΜΕΛΕΤΗ: **ΚΩΣΤΑΣ Ι. ΠΙΝΑΚΟΣ**  
 ΠΑΡ. ΥΠΟΧΡΩΝ

ΣΤΑΤΟΥΣ: ΣΤΑΤΟΥΣ

**ΚΩΣΤΑΣ Ι. ΠΙΝΑΚΟΣ**  
 ΠΛΑΤΕΙΑ ΚΑΡΟΛΟΥ ΔΕΛΤΑ 1  
 Τ.Κ. 224023338  
 Τηλ. 6979581774

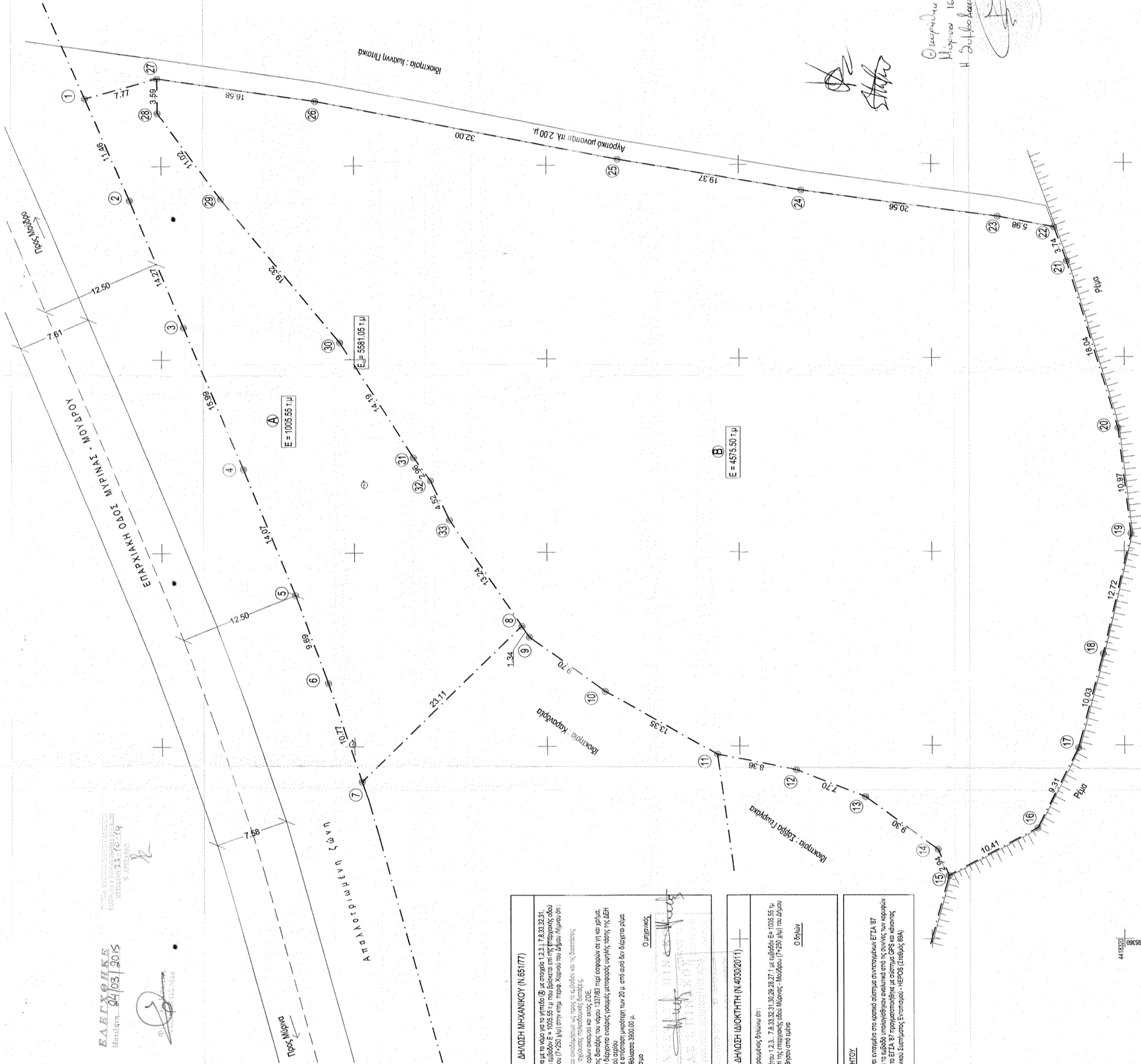

Ομορφιά  
 Μόρια 16.5.2014  
 Η. Ζαφειράκης

**Α**

α/α	x	y
1	595446.946	4418427.897
2	595436.459	4418423.282
3	595423.316	4418417.724
4	595408.597	4418411.492
5	595395.601	4418406.102
6	595386.520	4418402.712
7	595376.325	4418399.228
8	595362.381	4418392.613
9	595351.270	4418381.950
10	595345.620	4418373.960
11	595339.130	4418362.293
12	595327.470	4418354.100
13	595314.680	4418346.320
14	595300.220	4418333.390
15	595286.520	4418319.230
16	595271.400	4418309.030
17	595259.690	4418304.760
18	595249.980	4418302.220
19	595240.170	4418319.290
20	595229.890	4418320.640
21	595218.980	4418325.960
22	595207.400	4418327.250
23	595194.520	4418333.120
24	595181.300	4418335.490
25	595168.380	4418372.590
26	595146.640	4418404.000
27	595149.020	4418420.410
28	595145.130	4418420.380
29	595136.570	4418413.820
30	595121.710	4418401.480
31	595109.780	4418393.830
32	595107.370	4418392.080
33	595103.300	4418390.110

**Α+Β**

α/α	x	y
1	595446.946	4418427.897
2	595436.459	4418423.282
3	595423.316	4418417.724
4	595408.597	4418411.492
5	595395.601	4418406.102
6	595386.520	4418402.712
7	595376.325	4418399.228
8	595362.381	4418392.613
9	595351.270	4418381.950
10	595345.620	4418373.960
11	595339.130	4418362.293
12	595327.470	4418354.100
13	595314.680	4418346.320
14	595300.220	4418333.390
15	595286.520	4418319.230
16	595271.400	4418309.030
17	595259.690	4418304.760
18	595249.980	4418302.220
19	595240.170	4418319.290
20	595229.890	4418320.640
21	595218.980	4418325.960
22	595207.400	4418327.250
23	595194.520	4418333.120
24	595181.300	4418335.490
25	595168.380	4418372.590
26	595146.640	4418404.000
27	595149.020	4418420.410
28	595145.130	4418420.380
29	595136.570	4418413.820
30	595121.710	4418401.480
31	595109.780	4418393.830
32	595107.370	4418392.080
33	595103.300	4418390.110

**ΔΗΛΩΣΗ ΜΗΧΑΝΙΚΟΥ (Ν.65/77)**

Αιτών: Ομορφιά με το νόμο 16.5.2014 με στοιχεία 1.2.3. 7.8.3.32.31 20.28.28.27 με εμβαδόν Ε = 1005.55 μ<sup>2</sup> του βιοκλιματικού κτιρίου Μυρίας, Μοδίου (7-250 μ<sup>2</sup>) στην οδ. Προς Κοροίνο του Δήμου Μυρίας. Θ): με στοιχεία 8. 9. 10. 32. 33. 8 και ταβύλων 1.2.3. 7.8.3.32.31 20.28.28.27 με εμβαδόν Ε = 4575.50 μ<sup>2</sup> του βιοκλιματικού κτιρίου Μυρίας, Μοδίου (7-250 μ<sup>2</sup>) στην οδ. Προς Κοροίνο του Δήμου Μυρίας. Θ): με στοιχεία 8. 9. 10. 32. 33. 8 και ταβύλων 1.2.3. 7.8.3.32.31 20.28.28.27 με εμβαδόν Ε = 5581.05 μ<sup>2</sup> του βιοκλιματικού κτιρίου Μυρίας, Μοδίου (7-250 μ<sup>2</sup>) στην οδ. Προς Κοροίνο του Δήμου Μυρίας. Θ): με στοιχεία 8. 9. 10. 32. 33. 8 και ταβύλων 1.2.3. 7.8.3.32.31 20.28.28.27 με εμβαδόν Ε = 1005.55 μ<sup>2</sup>.

Ο μηχανικός

**ΚΩΣΤΑΣ Ι. ΠΙΝΑΚΟΣ**

**ΔΗΛΩΣΗ ΜΗΧΑΝΙΚΟΥ (Ν.65/77)**

Αιτών: Ομορφιά με το νόμο 16.5.2014 με στοιχεία 1.2.3. 7.8.3.32.31 20.28.28.27 με εμβαδόν Ε = 5581.05 μ<sup>2</sup> του βιοκλιματικού κτιρίου Μυρίας, Μοδίου (7-250 μ<sup>2</sup>) στην οδ. Προς Κοροίνο του Δήμου Μυρίας. Θ): με στοιχεία 8. 9. 10. 32. 33. 8 και ταβύλων 1.2.3. 7.8.3.32.31 20.28.28.27 με εμβαδόν Ε = 1005.55 μ<sup>2</sup>.

Ο μηχανικός

**ΚΩΣΤΑΣ Ι. ΠΙΝΑΚΟΣ**

**ΔΗΛΩΣΗ ΔΙΟΙΚΗΤΗ (Ν.4030/2011)**

Ο ενδιαφερόμενος δηλώνει ότι ο διαμετρητής είναι 1.23. 7.8.3.32.31 20.28.28.27 με εμβαδόν Ε = 1005.55 μ<sup>2</sup> της ενοχλητικής οδού Μυρίας - Μοδίου (7-250 μ<sup>2</sup>) του Δήμου Μυρίας υποδιεγερθεί από φάρα.

Ο δήμαρχος

**ΚΩΣΤΑΣ Ι. ΠΙΝΑΚΟΣ**

**ΔΗΛΩΣΗ ΔΙΟΙΚΗΤΗ (Ν.4030/2011)**

Η αίτηση υποβλήθηκε σύμφωνα με το άρθρο 8. 9. 10. 32. 33. 8 με εμβαδόν Ε = 4575.50 μ<sup>2</sup> του βιοκλιματικού κτιρίου Μυρίας, Μοδίου (7-250 μ<sup>2</sup>) στην οδ. Προς Κοροίνο του Δήμου Μυρίας υποδιεγερθεί από φάρα.

Ο δήμαρχος

**ΚΩΣΤΑΣ Ι. ΠΙΝΑΚΟΣ**

**ΟΡΘΟ ΔΟΜΗΤΙΚΗ ΚΑΤΑΣΤΑΣΗ**

Εμβαδόν: 5581.05 μ<sup>2</sup> (εμβαδόν) 7.50 μ (στηρίξη) 20.00 μ (στηρίξη) 7.50 μ (στηρίξη) 20.00 μ (στηρίξη) 7.50 μ (στηρίξη) 20.00 μ (στηρίξη)

Εμβαδόν: 45.00 μ<sup>2</sup> (εμβαδόν) 50.00 μ<sup>2</sup> (εμβαδόν) 4000.00 μ<sup>2</sup> (εμβαδόν) 45.00 μ<sup>2</sup> (εμβαδόν) 50.00 μ<sup>2</sup> (εμβαδόν) 4000.00 μ<sup>2</sup> (εμβαδόν)

Εμβαδόν: 5581.05 μ<sup>2</sup> (εμβαδόν) 7.50 μ (στηρίξη) 20.00 μ (στηρίξη) 7.50 μ (στηρίξη) 20.00 μ (στηρίξη) 7.50 μ (στηρίξη) 20.00 μ (στηρίξη)

Εμβαδόν: 45.00 μ<sup>2</sup> (εμβαδόν) 50.00 μ<sup>2</sup> (εμβαδόν) 4000.00 μ<sup>2</sup> (εμβαδόν) 45.00 μ<sup>2</sup> (εμβαδόν) 50.00 μ<sup>2</sup> (εμβαδόν) 4000.00 μ<sup>2</sup> (εμβαδόν)

Εμβαδόν: 5581.05 μ<sup>2</sup> (εμβαδόν) 7.50 μ (στηρίξη) 20.00 μ (στηρίξη) 7.50 μ (στηρίξη) 20.00 μ (στηρίξη) 7.50 μ (στηρίξη) 20.00 μ (στηρίξη)