

ΠΙΝΑΚΑΣ ΣΥΝΤΕΤΑΓΜΕΝΩΝ ΟΡΙΩΝ (EGSA '87)

| α/α | X | ψ |
|-----|-----------|------------|
| 1 | 355519.87 | 4161709.56 |
| 2 | 355523.09 | 4161707.97 |
| 3 | 355531.42 | 4161701.65 |
| 4 | 355541.24 | 4161693.91 |
| 5 | 355551.52 | 4161682.13 |
| 6 | 355558.69 | 4161701.76 |
| 7 | 355565.33 | 4161706.52 |
| 8 | 355570.39 | 4161712.61 |
| 9 | 355577.94 | 4161719.03 |
| 10 | 355590.98 | 4161731.46 |
| 11 | 355600.01 | 4161746.82 |
| 12 | 355603.28 | 4161757.71 |
| 13 | 355605.50 | 4161765.41 |
| 14 | 355601.03 | 4161774.16 |
| 15 | 355597.03 | 4161777.15 |
| 16 | 355591.39 | 4161779.92 |
| 17 | 355582.95 | 4161776.79 |
| 18 | 355574.83 | 4161771.96 |
| 19 | 355567.85 | 4161767.57 |
| 20 | 355560.19 | 4161762.91 |
| 21 | 355553.44 | 4161756.12 |
| 22 | 355549.90 | 4161751.06 |
| 23 | 355545.69 | 4161756.18 |
| 24 | 355541.21 | 4161742.18 |
| 25 | 355538.36 | 4161738.97 |
| 26 | 355534.83 | 4161733.55 |
| 27 | 355530.19 | 4161724.82 |
| 28 | 355522.38 | 4161715.91 |

ΠΙΝΑΚΑΣ ΣΥΝΤΕΤΑΓΜΕΝΩΝ ΣΤΑΘΕΩΝ (EGSA '87)

| α/α | X | ψ |
|-----|-----------|------------|
| A1 | 355528.11 | 4161766.78 |
| A2 | 355599.28 | 4161755.85 |

ΓΕΝΙΚΟΙ ΟΡΟΙ ΔΟΜΗΣΗΣ ΕΚΤΟΣ ΣΧΕΔΙΟΥ (Π.Δ. ΤΗΣ 24/31-5-1985 ΦΕΚ 270/Α)
ΚΑΝ. 321/2003
ΚΑΤΑ ΚΑΝΟΝΑ
 α) Ελάχιστο εμβαδόν : 4000τ.μ.
 Ελάχιστο πρόσμο σε κοινόχρηστο δρόμο : 25μ (ν.321/2003)
 β) Για γήπεδα με πρόσμο σε διεθνείς, εθνικές, επαρχιακές, δημοτικές και κοινοτικές οδούς και εφόσον :
 αα) Υφίστανται την 12-11-1982 και έχουν Ελάχιστο πρόσμο 10μ, Ελάχιστο βάθος 15μ, Ελάχιστο εμβαδόν 750τ.μ.
 ββ) Υφίστανται την 12-9-1964 και έχουν Ελάχιστο πρόσμο 20μ, Ελάχιστο βάθος 35μ, Ελάχιστο εμβαδόν 1200τ.μ.
 γγ) Υφίστανται την 17-10-1978 και έχουν Ελάχιστο πρόσμο 25μ, Ελάχιστο βάθος 40μ, Ελάχιστο εμβαδόν 2000τ.μ.
 δδ) Τα γήπεδα που δημιουργήθηκαν από την 17-10-1978 μέχρι την 31-5-1985 Ελάχιστο εμβαδόν 4000τ.μ., Μήκτος συντελεστής 0,2, Μήκτος ορθογώνου 2, Μήκτος ύψος 7,5μ συν 1,5μ στέγη.
 εε) Τα γήπεδα που δημιουργήθηκαν μέχρι την 31-12-2003 (ν.321/2003) Ελάχιστο εμβαδόν 4000τ.μ. και δεν απαιτείται να έχουν πρόσμο σε κοινόχρηστο δρόμο.

ΠΙΝΑΚΑΣ ΤΡΙΓΩΝΟΜΕΤΡΙΚΩΝ ΕΞΑΡΤΗΓΩΝ (EGSA '87)

| Όνομασία | ΚΩΔ.ΣΗΜ. | X | ψ | Z |
|--------------|----------|------------|-------------|----------|
| ΒΑΘΕΙΑ ΛΑΚΚΑ | 361.053 | 354465.622 | 4161179.471 | 1169.680 |
| ΛΙΟΡΙΤΣΙ | 361.059 | 354416.660 | 4162597.771 | 1154.390 |

* ΕΞΑΡΤΗΜΕΝΗ ΤΑΧΥΜΕΤΡΙΚΗ ΑΠΟΤΥΠΩΣΗ ΕΓΣΑ '87, ΕΞΑΡΤΗΤΗ ΜΕ ΓΕΩΔΑΙΤΙΚΟ GPS

ΤΕΧΝΙΚΟ ΓΡΑΦΕΙΟ
ΑΝΔΡΕΑΣ ΑΡ. ΜΠΟΥΡΑΣ
ΑΡΧΙΤΕΚΤΩΝ ΜΗΧΑΝΙΚΟΣ

Αιμυλών 20 - Τριπόλη 22100
 Τηλ. 2710-241873 / 6945-21006

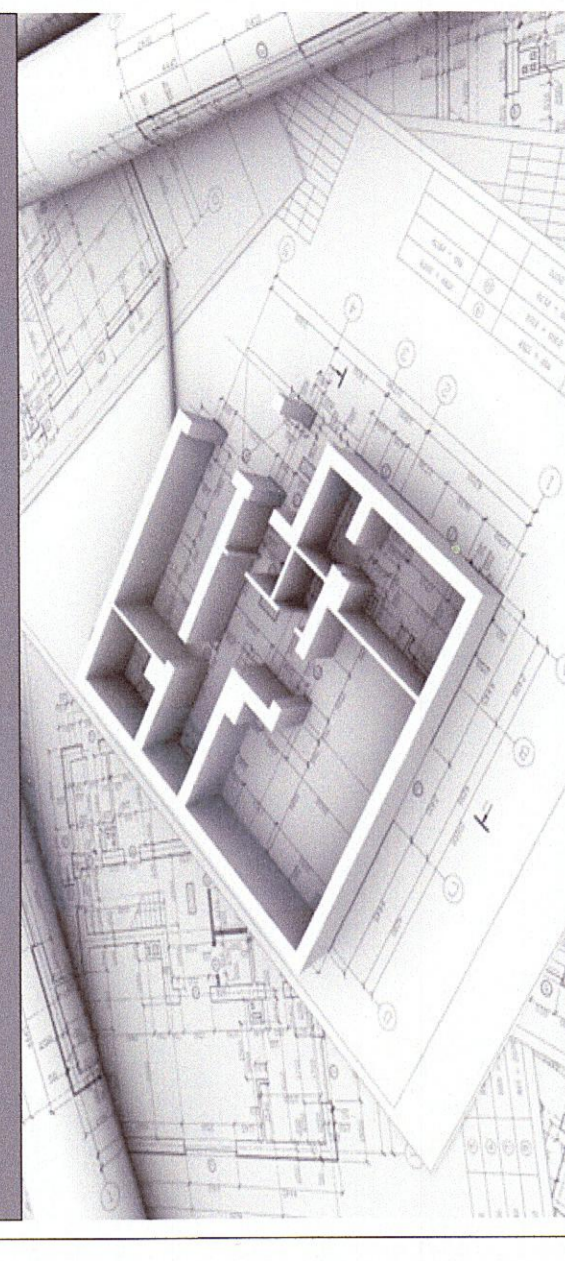

ΕΡΓΟΔΟΤΗΣ / ΙΔΙΟΚΤΗΤΗΣ : ΛΥΚΟΥΡΕΝΤΖΟΥ ΒΑΣΙΛΙΚΗ

ΤΙΤΛΟΣ ΕΡΓΟΥ : ΑΠΟΤΥΠΩΣΗ ΙΔΙΟΚΤΗΤΗΣ

ΘΕΣΗ ΕΡΓΟΥ : ΕΚΤΟΣ ΣΧΕΔΙΟΥ, ΕΚΤΟΣ ΟΙΚΗΣΟΥ ΘΕΣΗ "ΒΑΘΕΙΑ ΛΑΚΚΑ", ΔΗΜΟΣ ΤΡΙΠΟΛΗΣ

ΜΕΛΕΤΗΤΗΣ : ΑΝΔΡΕΑΣ ΑΡ. ΜΠΟΥΡΑΣ Α.ΜΠΕΕ 125680

ΗΜΕΡΟΜΗΝΙΑ : ΙΑΝΟΥΑΡΙΟΣ 2015

ΤΟΠΟΓΡΑΦΙΚΟ ΔΙΑΓΡΑΜΜΑ ΚΛΙΜΑΚΑ 1 : 200

Σφραγίδα & Υπογραφή Μηχανικού

ΑΝΔΡΕΑΣ Α. ΜΠΟΥΡΑΣ
 ΑΡΧΙΤΕΚΤΩΝ ΜΗΧΑΝΙΚΟΣ
 ΠΑΝΕΠΙΣΤΗΜΙΟ ΤΡΙΠΟΛΗΣ
 ΔΕΛΤΑ ΤΟΜΕΑΣ ΑΡΧΙΤΕΚΤΟΝΙΚΗΣ
 ΤΗΛ. 2710-241873
 ΑΦΜ: 144673798

