

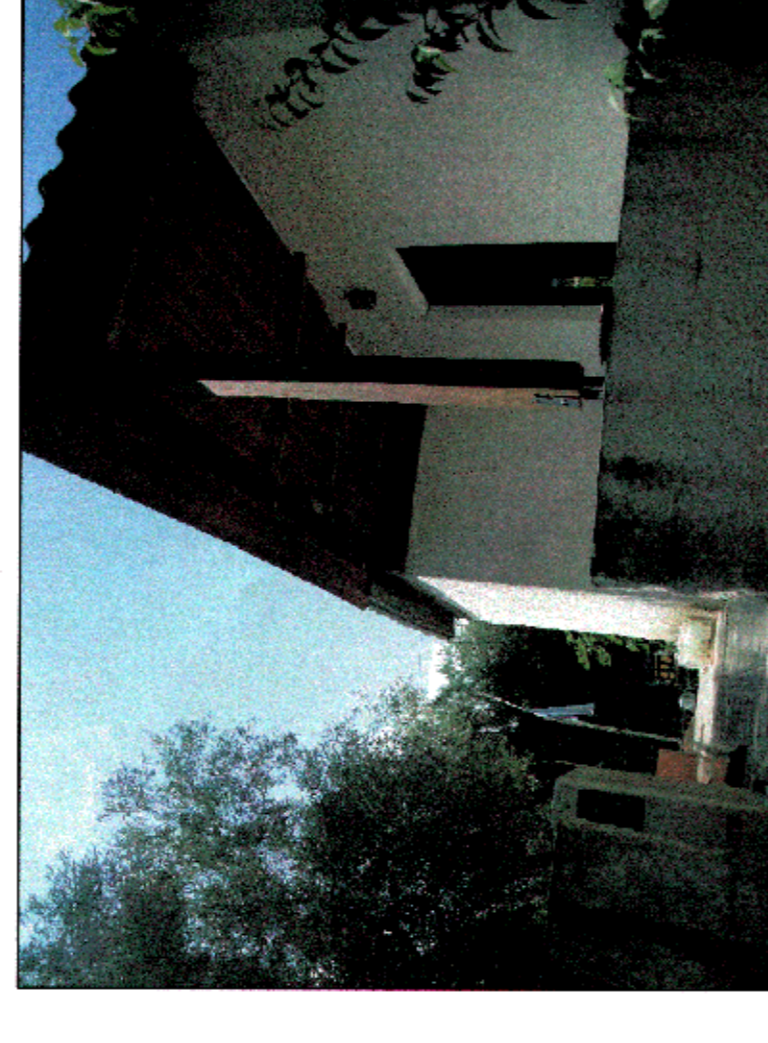

θέση Ληψής 1



θέση Ληψής 2



θέση Ληψής 3



θέση Ληψής 4

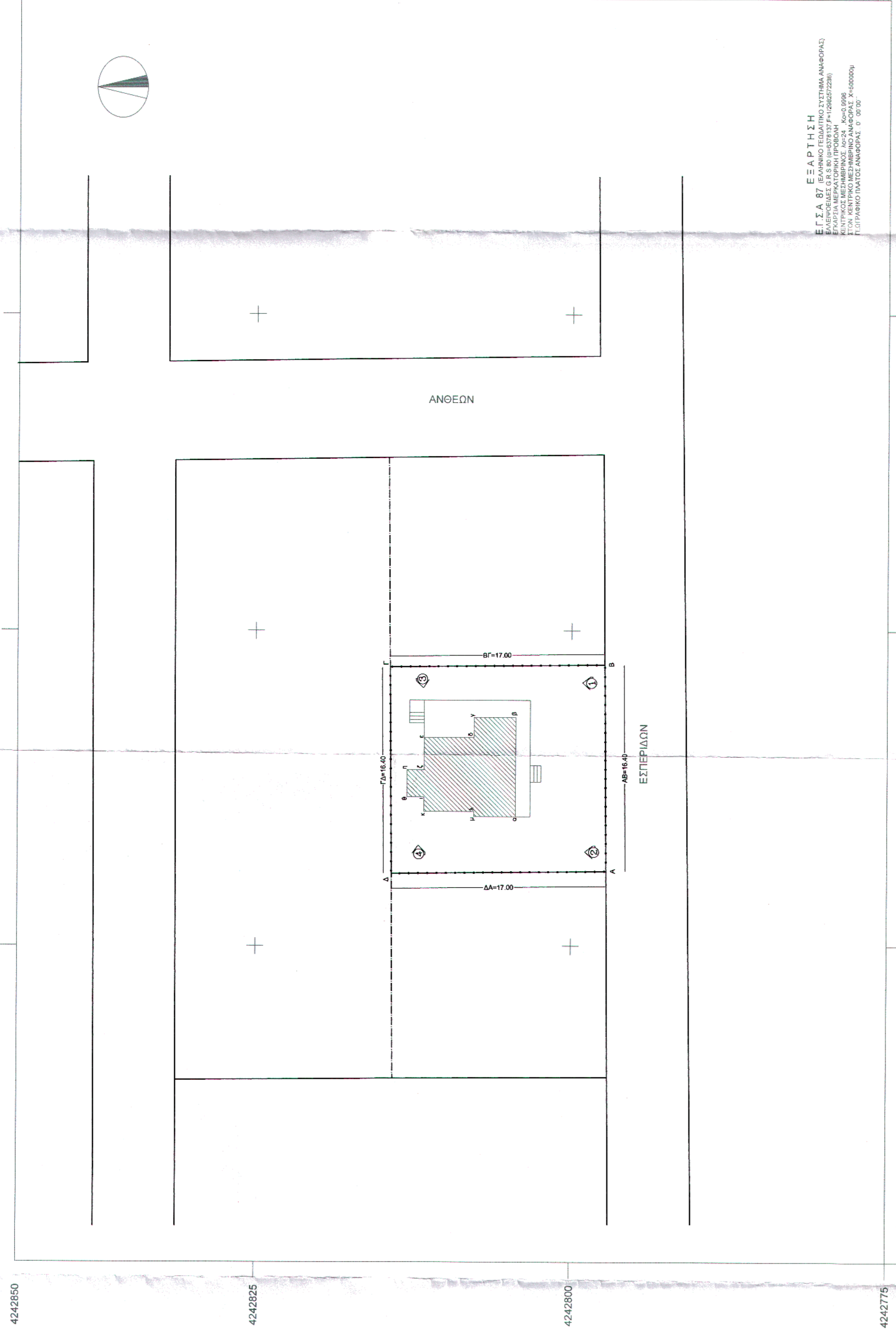

ΠΙΝΑΚΑΣ ΣΥΝΤΕΤΑΓΜΕΝΩΝ ΚΟΡΥΦΩΝ ΚΤΙΣΜΑΤΟΣ σε ΕΓΣΑ '97

| Κορυφή | X          | Y           |
|--------|------------|-------------|
| 0      | 472582.223 | 4242804.407 |
| A      | 472592.000 | 4242792.218 |
| B      | 472597.200 | 4242797.378 |
| C      | 472597.502 | 4242807.197 |
| D      | 472585.652 | 4242807.197 |
| E      | 472585.652 | 4242813.107 |
| F      | 472585.652 | 4242811.027 |
| G      | 472585.652 | 4242811.027 |
| H      | 472585.652 | 4242804.407 |

ΠΙΝΑΚΑΣ ΣΥΝΤΕΤΑΓΜΕΝΩΝ ΚΟΡΥΦΩΝ ΟΙΚΟΠΕΔΟΥ σε ΕΓΣΑ '97

| Κορυφή | X          | Y           |
|--------|------------|-------------|
| A      | 472582.000 | 4242792.218 |
| B      | 472597.200 | 4242797.378 |
| C      | 472597.502 | 4242807.197 |
| D      | 472585.652 | 4242807.197 |
| E      | 472585.652 | 4242813.107 |
| F      | 472585.652 | 4242811.027 |
| G      | 472585.652 | 4242804.407 |

Κέντρον Φ.Χ: 1:100.000  
ΑΘΗΝΑΙ - ΧΑΛΚΙΣ  
φ=38° 15'  
λ=0° 15'  
Αρ. Φύλλου 6414 Β

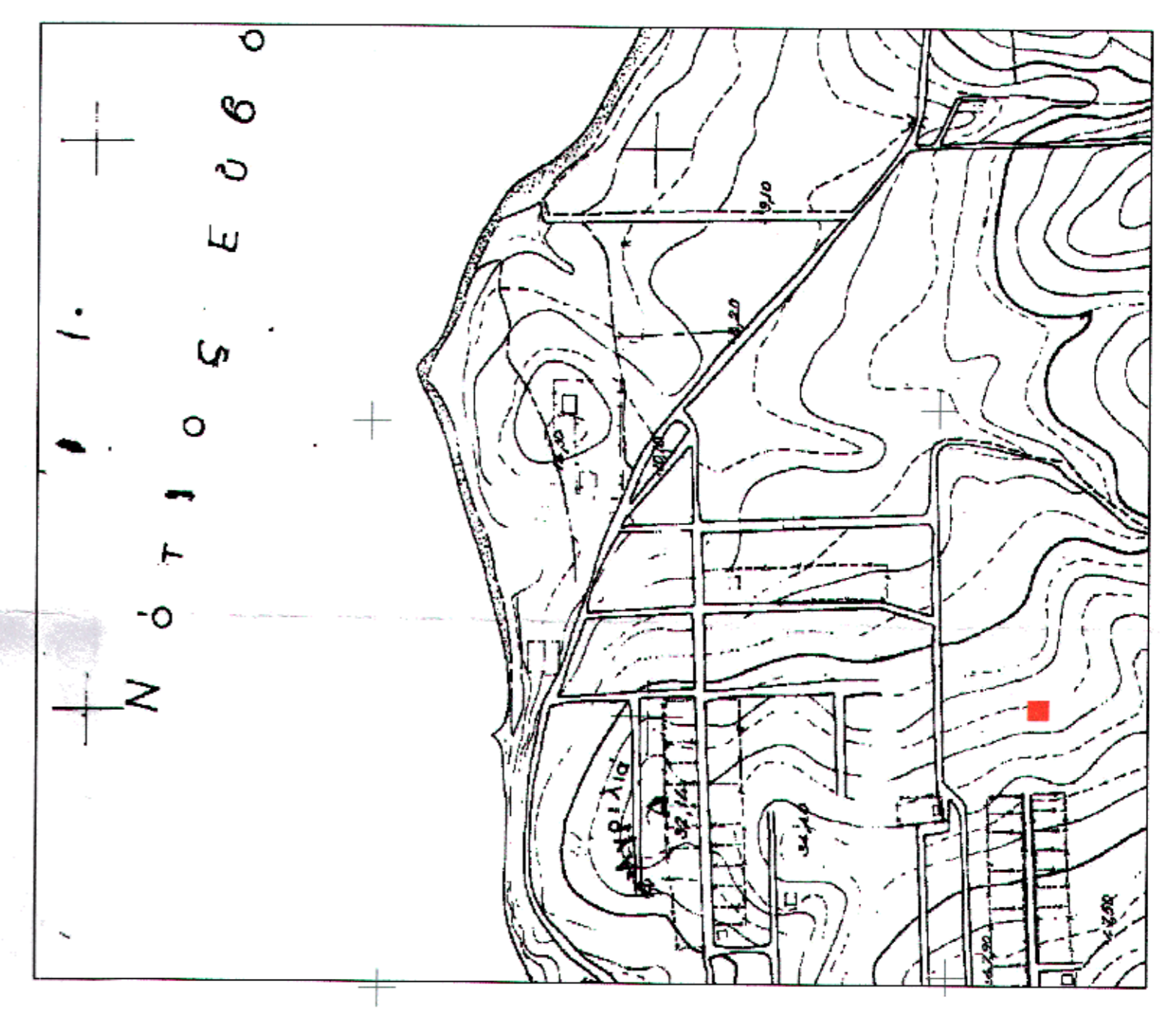

**ΠΑΡΑΤΗΡΗΣΕΙΣ:**  
ΕΜΒΑΣΙΟΝ ΟΙΚΟΠΕΔΟΥ: Ε (Α-Β-Γ-Δ-Α)=278.80τ.μ  
Ε (α-β-γ-δ-ε-ζ,η,θ,ι,κ,λ,μ,σ)=62.28τ.μ

- Το διαγραμμάειν είναι ενταγμένο στο κρατικό σύστημα συντεταγμένων ΕΓΣΑ '97
- Οι διαστάσεις και τα εμβαδά υπολογίσθηκαν αναλυτικά από τις συνίνες κορυφών
- Η έρση του σιμπεύειν είναι το ίδιο διατά της βασιτείας
- Η έρση του σιμπεύειν είναι από τα σημεία GPS για τον κτίσματον
- Η έρση του σιμπεύειν είναι από τα σημεία GPS της εταιρείας TREE COMPANY (URS) με συντεταγμένες Χ,Υ Ζη=484435.082, 4236319.990, 39.007). Για τις μεταβολές χροητισμοτύβητες GNS38 δίκης GRS με serial number 846-10057 με καταγραφή συνηοτύβητων L1 & L2 του συστήματος GPS και GLONASS.

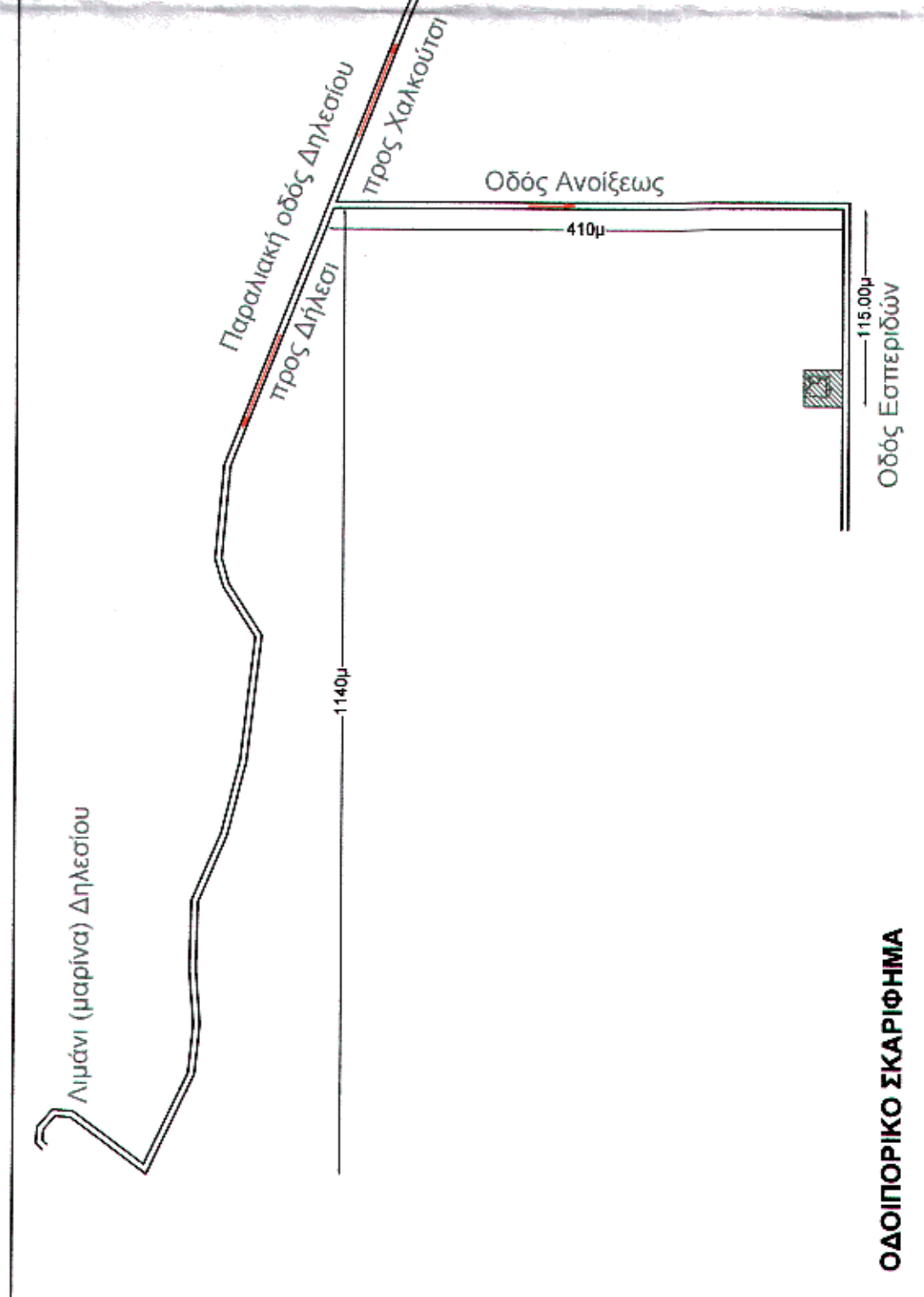

**ΔΗΛΩΣΗ ΜΗΧΑΝΙΚΟΥ (Ν.651/77)**  
Δηλώνω σύμφωνα με το νόμο και το ανωτέρω με το στοιχεία Α-Β-Γ-Δ-Α και με εμβαδά 278.80τ.μ, που βρίσκεται επί της οδού Εσπερίδων 7 στο Δήμου Ουρουφών του Δήμου Τανάγρας Π.Ε. Βοιωτίας, ότι:

1. Δεν είναι άρσο και οικοδομήσιμο σύμφωνα με τις πολεοδομικές διατάξεις που ισχύουν στην περιοχή πόλεως, εκτός οσών εκσερού και είναι εντός ΖΟΕ
2. Βρίσκεται στην εκσερού και σε απόσταση από την οδό Εσπερίδων 7
3. Δεν υπόκειται σε εκσερού σε γη και σε χρήση βάση του Ν1337/83
4. ενός αυτού δε διαμένουν ενάρετες γραμμές μεταφοράς υψηλής τάσης της Δ.Ε.Η, σήνός φυσικού αερίου, οδός προαυτή του Ν 1823 ή άλλη και
5. ενός των όρων ακινήτων δεν υφίστανται διαμνηστεύσεις κτισμάτων.

ΚΟΝΤΟΠΟΥΡΟΥ Β. ΣΤΑΥΡΟΥΛΑ  
ΛΟΓΟΤΥΠΟΥ Β. ΣΤΑΥΡΟΥΛΑ  
ΠΕΡΙΟΧΗΣ ΤΕΛ. ΑΡ. ΠΡΩΤΟΚΟΛ. 93724  
ΤΑΜΑΡΗ ΤΣΑΛΔΑΡΗ ΕΣ - ΠΕΡΙΣΤΕΡΗ  
ΤΗΛ: 210 57 48 911

ΑΠΡΙΛΙΟΣ 2015  
Ο ΜΗΧΑΝΙΚΟΣ  
ΤΑΜΑΡΗ ΤΣΑΛΔΑΡΗ ΕΣ - ΠΕΡΙΣΤΕΡΗ

**ΔΗΛΩΣΗ ΙΔΙΟΚΤΗΤΗ (Ν.4030/2011)**

Ο κτιώη υπογεγραμμένος Νικόλαος Νικόλαος του Χρήστου δηλώνω ότι:

- ερμά και υπηρεσιακό όριο του ακινήτου με στοιχεία Α-Β-Γ-Δ-Α και με εμβαδά 278.80τ.μ, που βρίσκεται επί της οδού Εσπερίδων 7 στο Δήμου Ουρουφών του Δήμου Τανάγρας Π.Ε. Βοιωτίας, υπάχθησαν από εμένα, σε Δήμου Ουρουφών του Δήμου Ουρουφών για την ακρίβεια των δηλωσόμενων ορίων του ακινήτου και για την ύπαρξη και την απία του δικαιώματός μου να δηήσω την έκδοση άδειας δόμησης.

ΑΠΡΙΛΙΟΣ 2015  
Ο ΙΔΙΟΚΤΗΤΗΣ  
Νικόλαος

Υπογραφή Στάυρουλα Β. Σταυρούλα

Υπογραφή Κτίωη: Υπάρχον Κτίωη: Όσο βασιτείας: Όσο λίγησ αυτογραμμάειν:

ΘΕΩΡΗΣΗ ΥΠΗΡΕΣΙΑΣ

Κ.Ε.Α. Π.Φ.Κ.Ε. στο απ. αριθμό: 4242804/07

ΑΜΚΑ: 1121110138

ΑΝΚΟΠΟΛΙΣ ΕΠΙΧΕΙΡΗΣΗ

ΝΙΚΟΛΑΟΣ ΝΟΜΙΚΟΣ ΤΟΥ ΧΡΗΣΤΟΥ

ΧΑΡΑΚΤΗΡΙΣΜΟΣ ΕΚΤΑΣΕΩΣ

ΕΣΠΕΡΙΔΩΝ 7 - ΔΗΛΕΣΙ ΟΙΝΟΥΤΩΝ - ΔΗΜΟΣ ΤΑΝΑΓΡΑΣ - Π.Ε. ΒΟΙΩΤΙΑΣ

ΜΕΛΕΤΗΤΕΣ

ΚΟΝΤΟΠΟΥΡΟΥ Β. ΣΤΑΥΡΟΥΛΑ ΠΟΛΙΤΙΚΟΣ ΜΗΧΑΝΙΚΟΣ

Ε (Α-Β-Γ-Δ-Α)=278.80 τ.μ

Κλίμακα: 1:200

Τ1

ΑΠΡΙΛΙΟΣ 2015

ΤΟΠΟΓΡΑΦΙΚΟ ΔΙΑΓΡΑΜΜΑ

ΚΟΝΤΟΠΟΥΡΟΥ Β. ΣΤΑΥΡΟΥΛΑ  
ΠΕΡΙΟΧΗΣ ΤΕΛ. ΑΡ. ΠΡΩΤΟΚΟΛ. 93724  
ΤΑΜΑΡΗ ΤΣΑΛΔΑΡΗ ΕΣ - ΠΕΡΙΣΤΕΡΗ  
ΤΗΛ: 210 57 48 911