

ΑΠΟΣΠΑΣΜΑ ΧΑΡΤΗ Γ.Τ.Σ ΚΑΙΜΑΚΑ 1:50.000

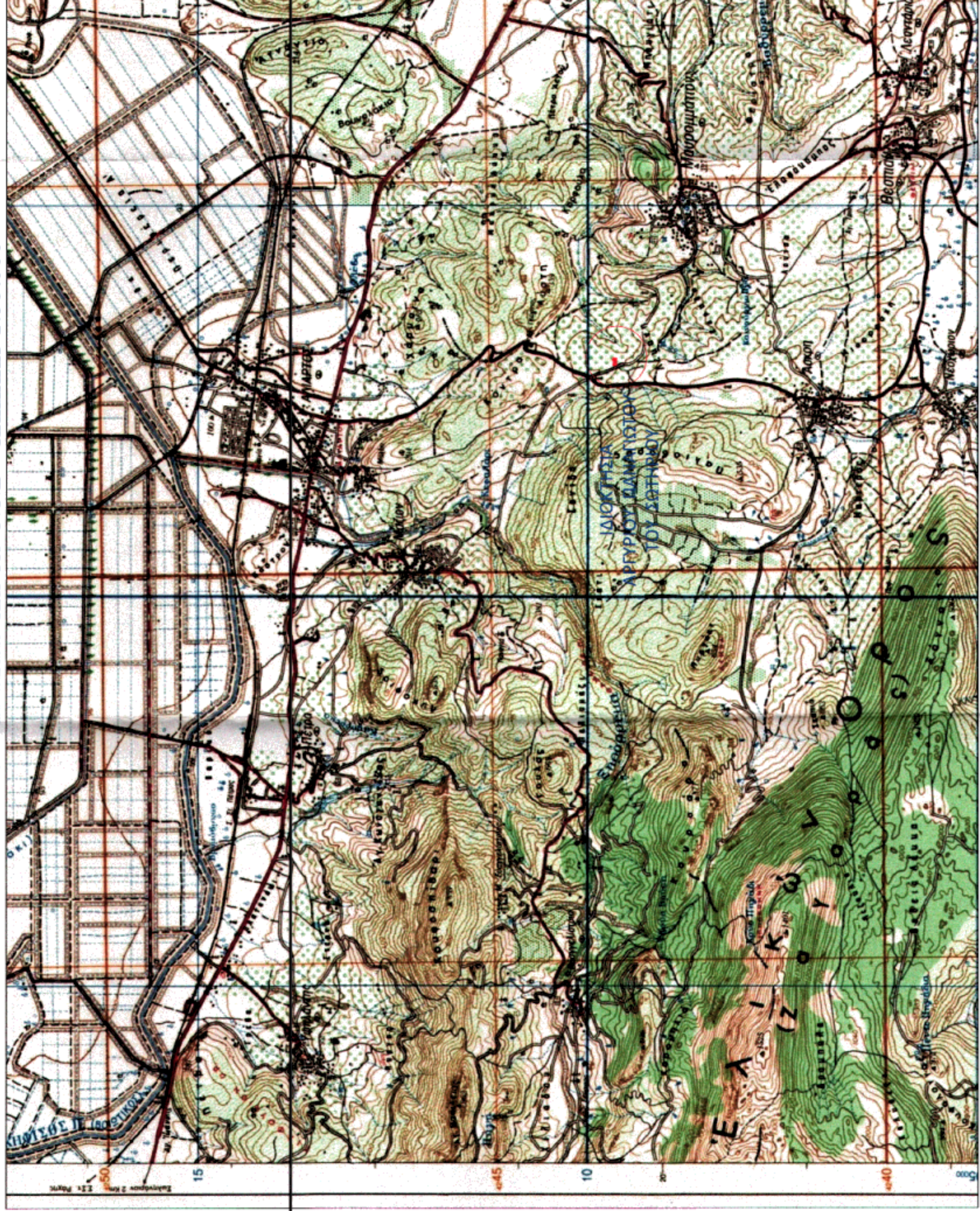

ΑΠΟΣΠΑΣΜΑ ΧΑΡΤΗ Γ.Τ.Σ 6319.5 ΚΑΙΜΑΚΑ 1:5.000

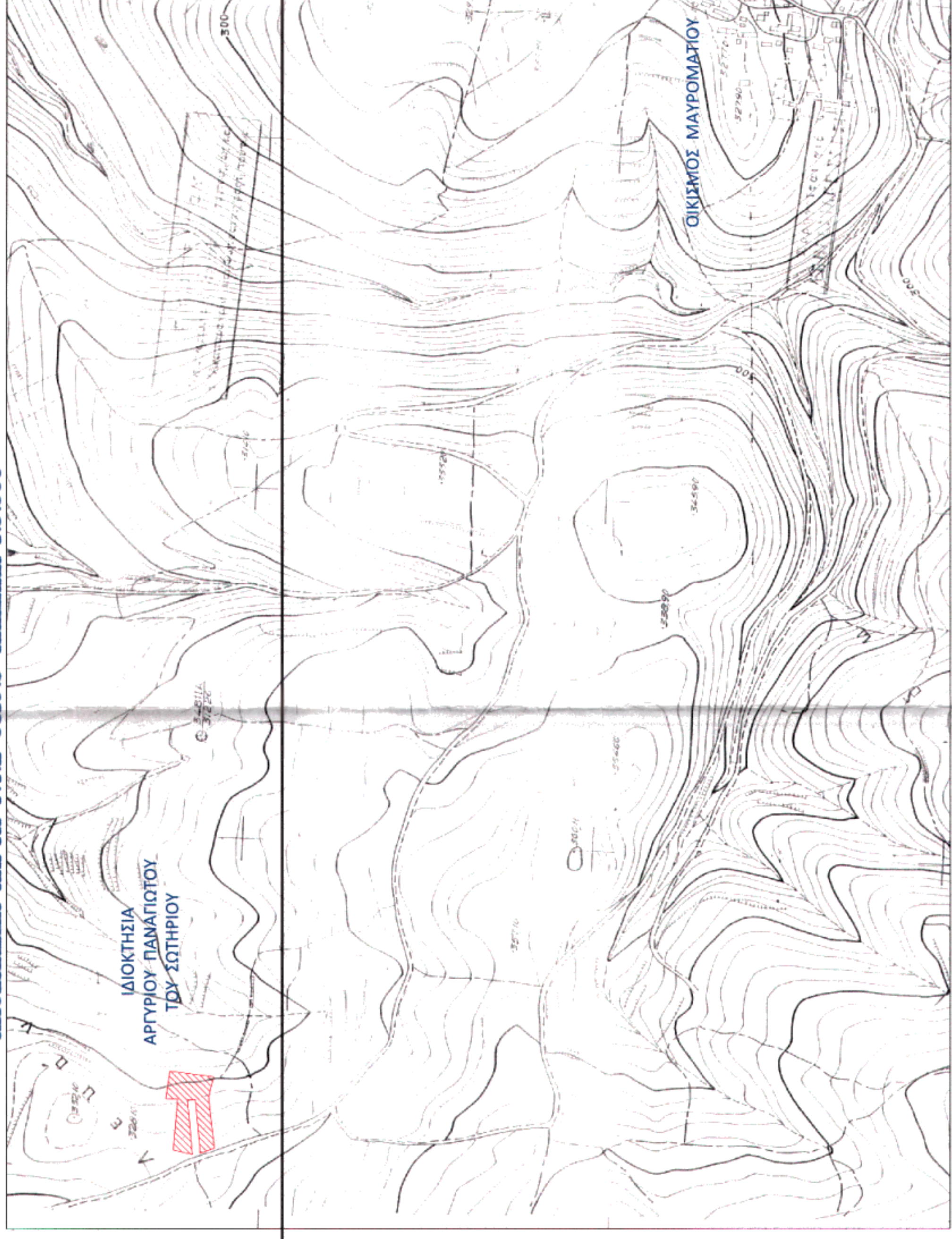

ΑΠΟΣΠΑΣΜΑ ΧΑΡΤΗ ΚΥΜΑΤΟΛΟΓΙΟΥ ΚΑΙΜΑΚΑ 1:2.500

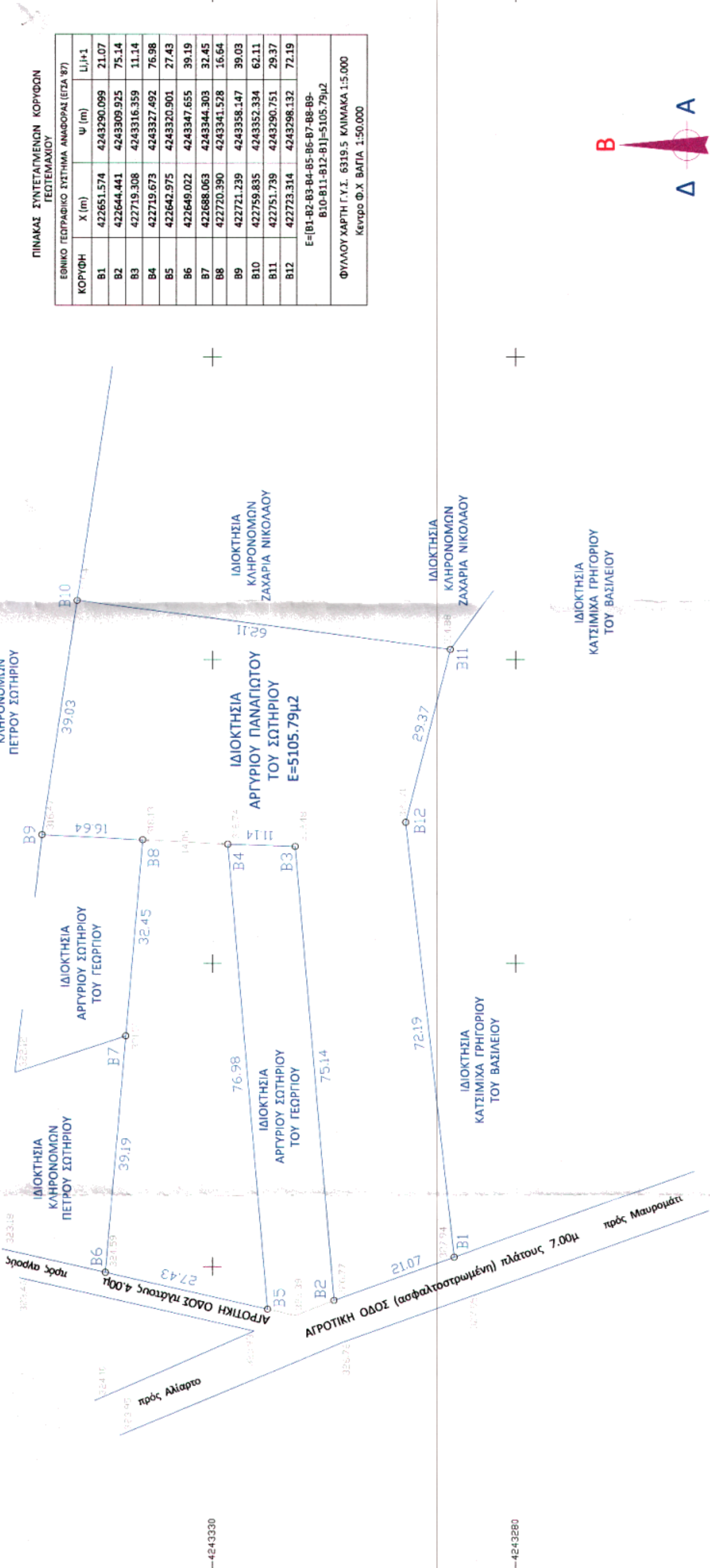
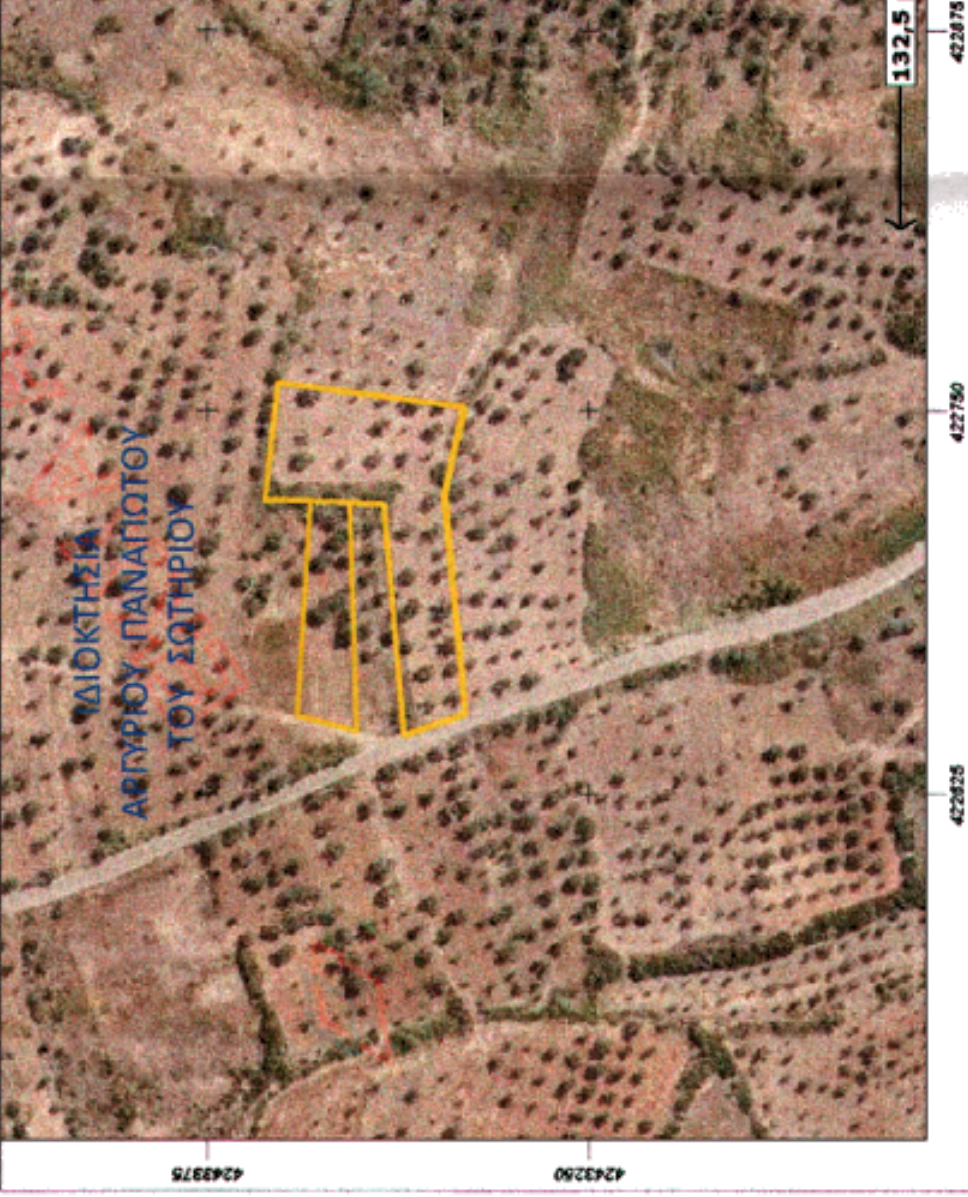

ΠΙΝΑΚΑΣ ΣΥΝΤΕΤΑΓΜΕΝΩΝ ΚΟΡΥΦΩΝ ΓΕΩΤΕΜΑΧΙΟΥ

ΚΟΡΥΦΗ	X (m)	Y (m)	Lj+1
B1	422651.574	4243200.099	21.07
B2	422654.441	4243300.925	75.14
B3	422719.308	4243316.359	11.14
B4	422719.673	4243327.492	76.98
B5	422642.975	4243320.901	27.43
B6	422649.022	4243347.655	39.19
B7	422720.390	4243344.528	16.64
B8	422688.063	4243344.303	32.45
B9	422721.239	4243358.147	39.03
B10	422759.855	4243352.334	62.11
B11	422751.739	4243290.751	29.37
B12	422723.314	4243298.132	72.19

Ε=|B1-B2|·83-84-85-86-87-88-89-90  
 B10-B11-812-813-5105.79μ2

ΘΥΛΑΟΥ ΧΑΡΤΗ Γ.Τ.Σ. 6319.5 ΚΑΙΜΑΚΑ 1:5.000  
 Κεντρο Θ.Χ. ΒΑΤΙΑ 1:50.000

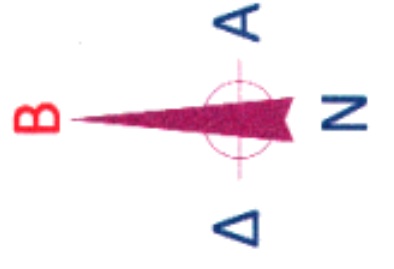

**ΕΡΓΟΔΩΤΗΣ**  
**ΑΡΓΥΡΙΟΥ ΠΑΝΑΓΙΩΤΗΣ ΤΟΥ ΣΙΔΗΡΙΟΥ**

**ΘΕΣΗ**  
 ΕΚΤΟΣ ΣΧΕΔΙΟΥ & ΕΚΤΟΣ ΖΩΝΗΣ ΟΙΚΙΣΜΟΥ ΜΑΥΡΟΜΑΤΙΟΥ  
 ΤΟΠΙΚΗΣ ΚΟΙΝΟΤΗΤΑΣ ΜΑΥΡΟΜΑΤΙΟΥ - ΔΗΜΟΤΙΚΗΣ ΕΝΟΤΗΤΑΣ ΘΕΣΠΙΕΩΝ  
 ΔΗΜΟΥ ΑΛΙΑΡΤΟΥ - ΘΕΣΠΙΕΩΝ - ΝΟΜΟΥ ΒΟΙΩΤΙΑΣ.

**ΜΕΛΕΤΗΤΗΣ:**  
**ΑΝΤΩΝΙΑ Ζ. ΚΙΤΣΟΥ**  
 ΠΟΛΙΤΙΚΟΣ ΗΓΧΛΩΜΑΧ

**ΘΕΜΑ ΣΧΕΔΙΟΥ:**  
 ΤΟΠΟΓΡΑΦΙΚΟ ΔΙΑΓΡΑΜΜΑ  
 ΓΕΩΤΕΜΑΧΙΟΥ

**ΑΡΙΘΜΟΣ ΣΧΕΔΙΟΥ:**  
**A 1**

**ΧΡΟΝΟΣ ΜΕΛΕΤΗΣ:**  
**ΜΑΡΤΙΟΣ 2015**

**ΚΑΙΜΑΚΑ:**  
**1:500**

**ΣΦΡΑΓΙΔΑ - ΥΠΟΓΡΑΦΗ**

**ΑΝΤΩΝΙΑ Ζ. ΚΙΤΣΟΥ**  
 ΔΙΠΛΩΜ ΠΟΛΙΤΙΚΟΣ ΗΓΧΛΩΜΑΧΟΣ  
 ΠΟΛΥΤΕΧΝΙΚΗ ΣΧΟΛΗ ΠΑΝΕΠ. ΠΑΤΡΩΝ  
 ΜΕΛΟΣ Τ.Ε.Ε. Α.Μ.Α.Σ. Α.Π.Θ. ΤΗΛ. 6973422333  
 ΠΕΡΑΙΑΡΧΟΥ 5 ΘΡΑΚ. Τ.Π.Κ. 6973422333  
 Α.Φ.Μ. 122068739, Δ.Δ.Υ. ΘΗΒΑΕ

**ΘΕΩΡΗΤΙΚΗ ΥΠΟΓΡΑΦΗ**

**Ε. ΚΟΡΜΙΔΟΥ**  
 Δ.Δ.Υ. ΘΗΒΑΕ

**ΟΡΟΙ ΚΑΙ ΠΕΡΙΟΡΙΣΜΟΙ ΔΟΜΗΣΗΣ**  
 ΘΕΣΗ "ΚΟΝΤΙΤΕΖΑ" - ΕΚΤΟΣ ΣΧΕΔΙΟΥ & ΕΚΤΟΣ ΖΩΝΗΣ ΟΡΟΘΡΕΜΕΝΟΥ ΟΙΚΙΣΜΟΥ ΜΑΥΡΟΜΑΤΙΟΥ - ΤΟΠΙΚΗΣ ΚΟΙΝΟΤΗΤΑΣ ΜΑΥΡΟΜΑΤΙΟΥ - ΔΗΜΟΤΙΚΗΣ ΕΝΟΤΗΤΑΣ ΘΕΣΠΙΕΩΝ - ΔΗΜΟΥ ΑΛΙΑΡΤΟΥ - ΘΕΣΠΙΕΩΝ - ΝΟΜΟΥ ΒΟΙΩΤΙΑΣ.  
 Π.Δ. 24.31.5.1985 ΦΗΚ.270Α  
 ΑΡΤΙΟΤΥΠΗ : α) ΕΠΙ. ΕΓΧΕΙΡΩΜΑΤΟΣ ΚΑΙ ΕΠΑΡΧΙΑΚΩΝ ΚΑΙ ΔΗΜΟΤΙΚΩΝ ΟΔΩΝ  
 ΚΑΝΟΝΑΣ - Ελάχιστο εμβαδόν = 4000μ2 - Προσοχή=45.00μ  
 2) Ε=7500μ2 ή=10.00μ·8=15.00μ, τα υψόμετρά του 12-11-1962.  
 3) Ε=12000μ2 ή=20.00μ·8=35.00μ, τα υψόμετρά του 17-10-1978.  
 4) Ε=20000μ2 ή=25.00μ·8=40.00μ, τα υψόμετρά του 12-10-1978.  
 ΜΕΓΑΛΥΝΣΗ: γενικός = 10% - 1.ΔΟΜΗΣΗ = 0.20.  
 ΜΕΓΕΘΥΝΣΗ ΚΤΙΡΙΩΝ ΑΠΟ ΟΡΑ - πλάτος και ανύψωση 15.00μ.  
 ΑΠΟΤΑΣΕΙΣ ΚΤΙΡΙΩΝ ΑΠΟ ΟΡΑ - πλάτος και ανύψωση 15.00μ.  
 ΑΠΟΤΑΣΕΙΣ ΚΤΙΡΙΩΝ ΑΠΟ ΟΡΟ ΔΗΜΟΤΙΚΗΣ ΟΔΟΥ = 10.00μ(Π.Δ. 209/98).

**ΕΜΒΑΔΟΝ ΓΕΩΤΕΜΑΧΙΟΥ**  
 [ZE + Σ·Y·X + Γ·X·Y]  
 Ε=|B1-B2|·83-84-85-86-87-88-89-90-91-812-813-5105.79μ2

Τόπος κτιρίου : 1) υπ. αριθ 2383/23-09-2011 ΓΟΝΙΚΗ ΠΑΡΟΥΣΙΑ Συμβολαιογράφου ΘΕΣΠΙΩΝ ΚΟΙΝΟΤΗΤΑ ΔΗΜΙΝΑΣ (Παρεορ. 1).

**ΔΗΛΩΣΗ ΜΗΧΑΝΙΚΟΥ Ν.651/77**  
 Δηλώνεται υπεύθυνα ότι το υπό στοιχεία Ε=|B1-B2-83-84-85-86-87-88-89-90-91-812-813-5105.79μ2 κτίριο, βρίσκεται στη θέση "ΚΟΝΤΙΤΕΖΑ" της Κτηματοτικής Περιφέρειας Μαυροματιού Τοπικής Κοινότητας Μαυροματιού, Δημοτικής Ενότητας Θεσπιδίων, Δήμου Αλιάρτου - Θεσπιδίων, Νομού Βοιωτίας.  
 Επίσης είναι εκτός ρυθμιστικού σχεδίου, εκτός ζώνης, εκτός οικισμού και ζώνης οικισμού προφυσιστάμενου του έτους 1923 Μαυροματιού.  
 Έχει εμβαδόν Ε=5105.79μ2, με πρόσωπο 21.07μ επί της Αγορατικής (ασφαλιστοαυξημένης) οδού πλάτους 7,00μ.  
 Το ανωτέρω γεωτεμάχιο, σύμφωνα με τις ισχύουσες πολεοδομικές διατάξεις, είναι ΑΡΤΟ κατά κανόνα και ΟΙΚΟΔΟΜΗΣΙΜΟ, ως υψόμετρο προ της 31/12/2003. Το παραπάνω γεωτεμάχιο δεν οφείλει, εφόσον σε γή και χρήμα κατά την έννοια των διατάξεων του Ν. 1337/83.

Ο Μηχανικός  
**ΑΝΤΩΝΙΑ Ζ. ΚΙΤΣΟΥ**  
 ΔΙΠΛΩΜ ΠΟΛΙΤΙΚΟΣ ΗΓΧΛΩΜΑΧΟΣ  
 ΠΟΛΥΤΕΧΝΙΚΗ ΣΧΟΛΗ ΠΑΝΕΠ. ΠΑΤΡΩΝ  
 ΜΕΛΟΣ Τ.Ε.Ε. Α.Μ.Α.Σ. Α.Π.Θ. ΤΗΛ. 6973422333  
 ΠΕΡΑΙΑΡΧΟΥ 5 ΘΡΑΚ. Τ.Π.Κ. 6973422333  
 Α.Φ.Μ. 122068739, Δ.Δ.Υ. ΘΗΒΑΕ

**ΔΗΛΩΣΗ ΙΔΙΟΚΤΗΤΟΥ**  
 Τα όσα υπέδειξε ο ιδιοκτήτης είναι υλοποιημένα και απεικονίζονται ορθά.  
 Ο Ιδιοκτήτης