

**ΥΠΟΜΝΗΜΑ**

**ΟΡΟΙ ΔΟΜΗΣΗΣ ΚΕΡΑΙΩΝ**  
**ΝΟΜΟΙ ΠΕΡΙ ΚΙΝΗΤΗΣ ΤΗΛΕΦΩΝΙΑΣ**  
Α.2075/92, ΦΕΚ 12/Α  
Α.2145/93, ΦΕΚ 8/Α  
Α.2670/00, ΦΕΚ 27/Α  
Α.3431/06, ΦΕΚ 13/Α  
Ν.4653/12  
**ΕΠΙΧΡΗΣΗ**  
ΕΚΑ.12/94  
ΕΚΑ.14/95

**ΠΑΡΑΔΟΣΕΣ**

- 1. Στόμια αντιστηλών ΕΓΣΑ '87.
- 2. Υψομετρική σφαιρίδα 0.00 από Μ.Ι.Τ. Βόλασσος.
- 3. Η τοπογραφική απεικόνιση έγινε με γεωδαιτικό σταθμό.

**ΓΕΩΓΡΑΦΙΚΕΣ ΣΥΝΤΕΤΑΓΜΕΝΕΣ ΘΕΣΗΣ Σ/Β**

Τα φ.λ. αναφέρονται στο ελλειψοειδές αναφοράς GRS 80 του συστήματος Ε. Γ. Α. '87  
(ΕΓΣΑ '87) φ: 37° 27' 20" (ΕΔ 50) φ: 37° 27' 33" (WGS 84) φ: 37° 27' 28"  
λ: 22° 01' 43" λ: 22° 01' 51" λ: 22° 01' 49"

**ΑΦΕΤΗΡΙΑ ΜΕΤΡΗΣΗΣ ΥΨΟΜΕΤΡΩΝ**

±0.00 = +987,35m(Μ.Σ.Θ)

**ΕΜΒΛΑΔΟΝ ΟΙΚΟΠΕΔΟΥ**

Ε(ΑΒΓ,ΔΑΥ)=600,00m<sup>2</sup>

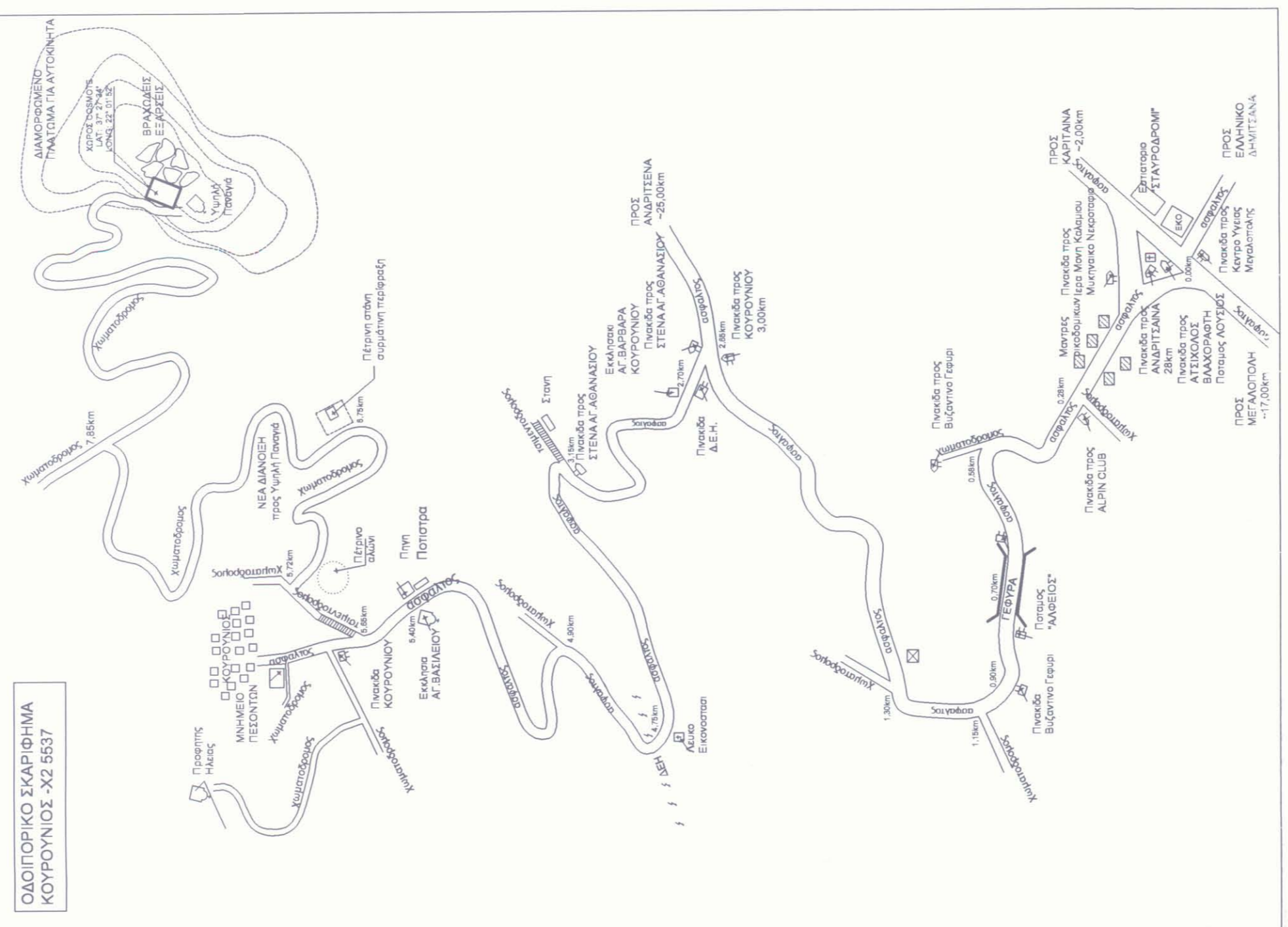

**ΣΥΝΤΕΤΑΓΜΕΝΕΣ ΘΕΣΗΣ ΣΤΟΥΧ**  
X=325550,722 Υ=414747,252

Α/Α	X	Υ
Α	325639,8945	4147261,1056
Β	325669,8945	4147261,1056
Γ	325669,8945	4147241,1056
Δ	325639,8945	4147241,1056
Α	325639,8945	4147261,1056

**ΣΥΝΤΕΤΑΓΜΕΝΕΣ ΟΡΙΩΝ ΟΙΚΟΠΕΔΟΥ**

Α/Α	X	Υ
Α	325639,8945	4147261,1056
Β	325669,8945	4147261,1056
Γ	325669,8945	4147241,1056
Δ	325639,8945	4147241,1056
Α	325639,8945	4147261,1056

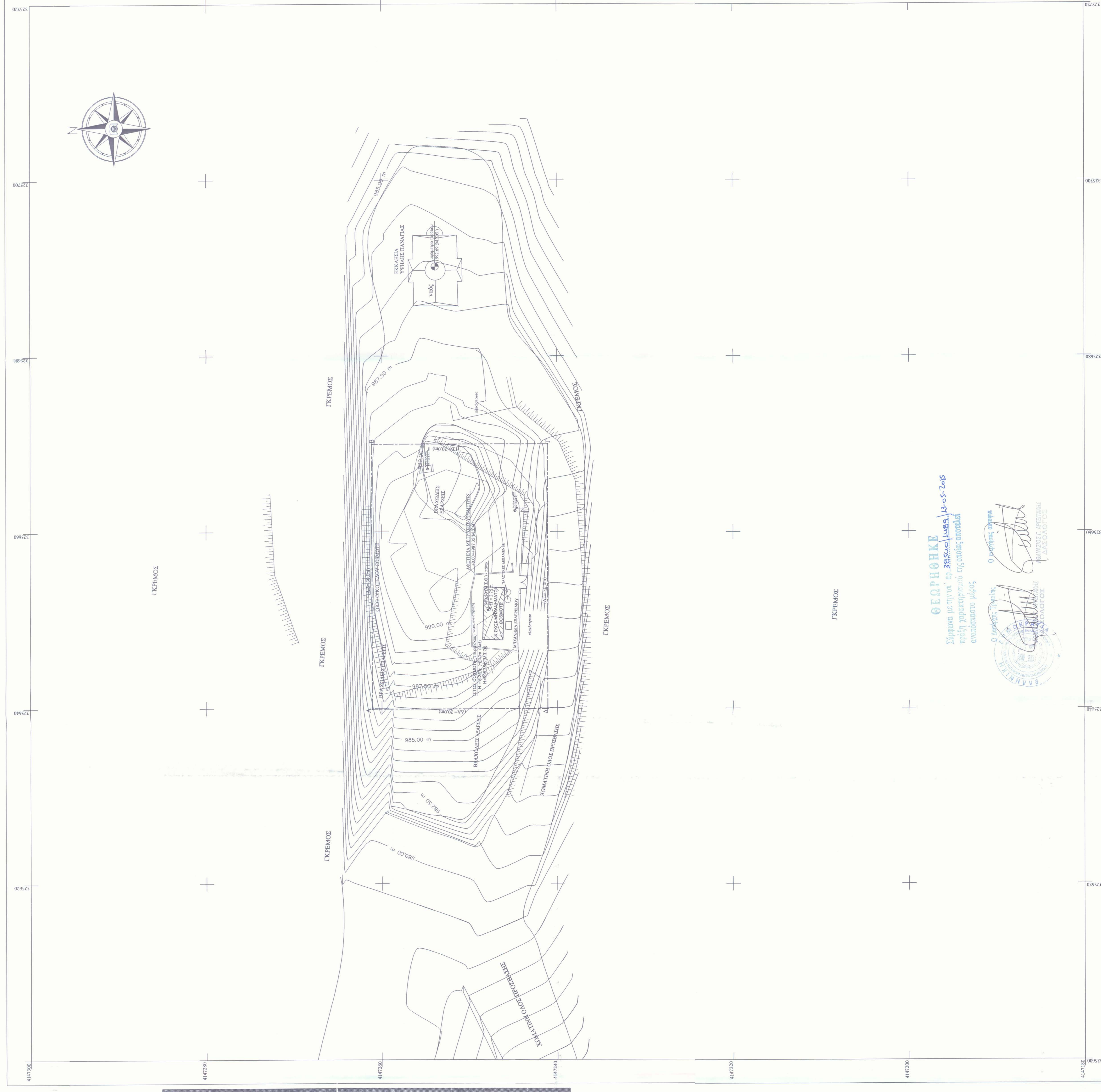

**ΘΕΩΡΩΝΤΕΣ**  
Σχεδιάσει με την υπ. 2866/06/1488, 13-05-2015  
την ημερομηνία της κατάστασης  
ανακαταστάσεως μέρους

**ΟΡΓΑΝΙΣΜΟΣ**  
ΕΛΛΗΝΙΚΗ ΔΗΜΟΚΡΑΤΙΑ  
ΥΠΟΥΡΓΕΙΟ ΠΑΙΔΕΙΑΣ, ΕΡΕΥΝΑΣ ΚΑΙ ΘΡΗΣΚΕΥΜΑΤΩΝ  
ΙΝΣΤΙΤΟΥΤΟ ΤΕΧΝΟΛΟΓΙΑΣ ΥΠΟΛΟΓΙΣΤΩΝ ΚΑΙ ΕΚΔΟΣΕΩΝ ΔΙΔΑΚΤΙΚΩΝ ΒΙΒΛΙΩΝ (ΙΤΥΤΑ)

**ΕΓΚΡΙΣΗ**  
ΥΠΟΥΡΓΟΣ

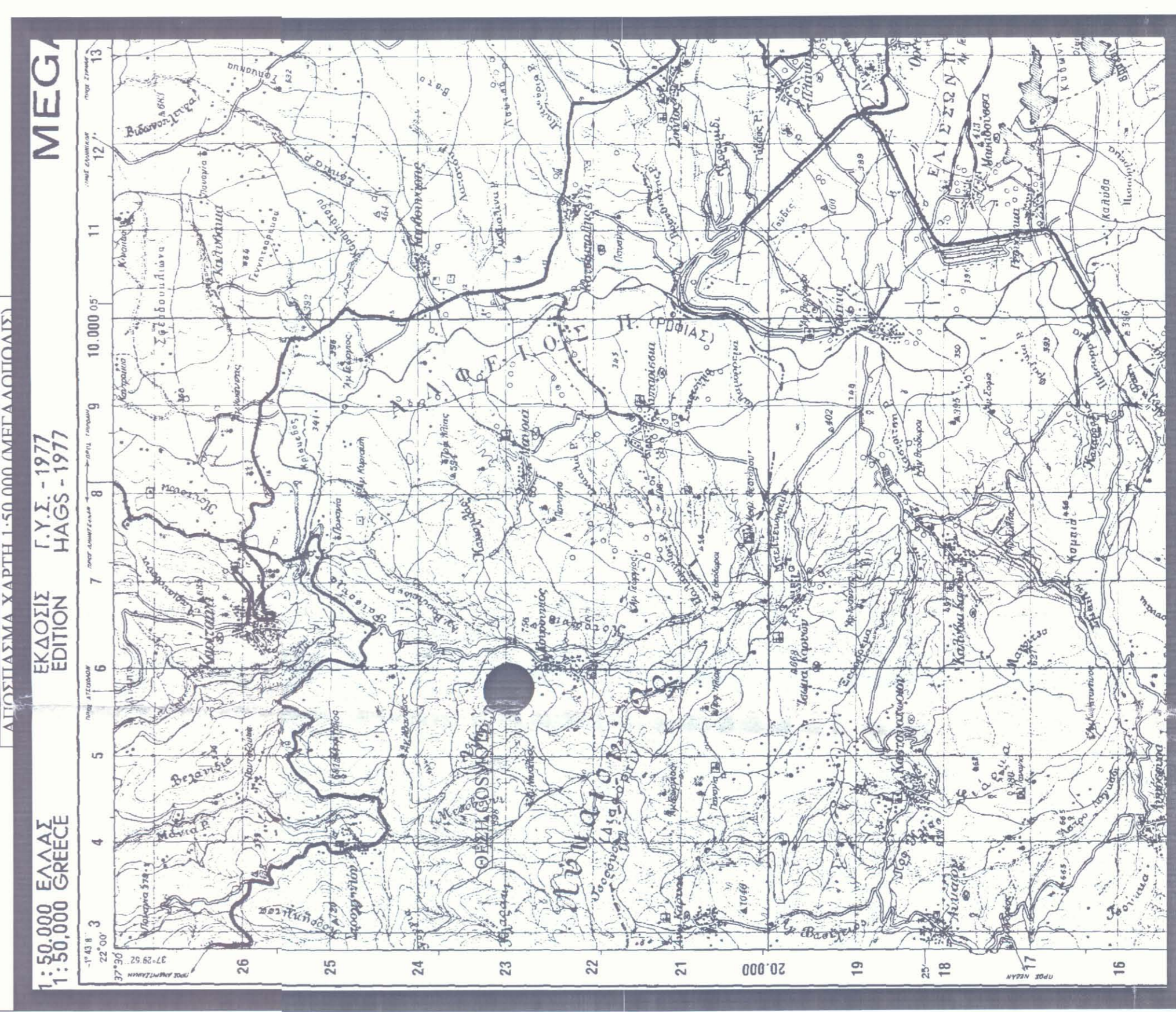
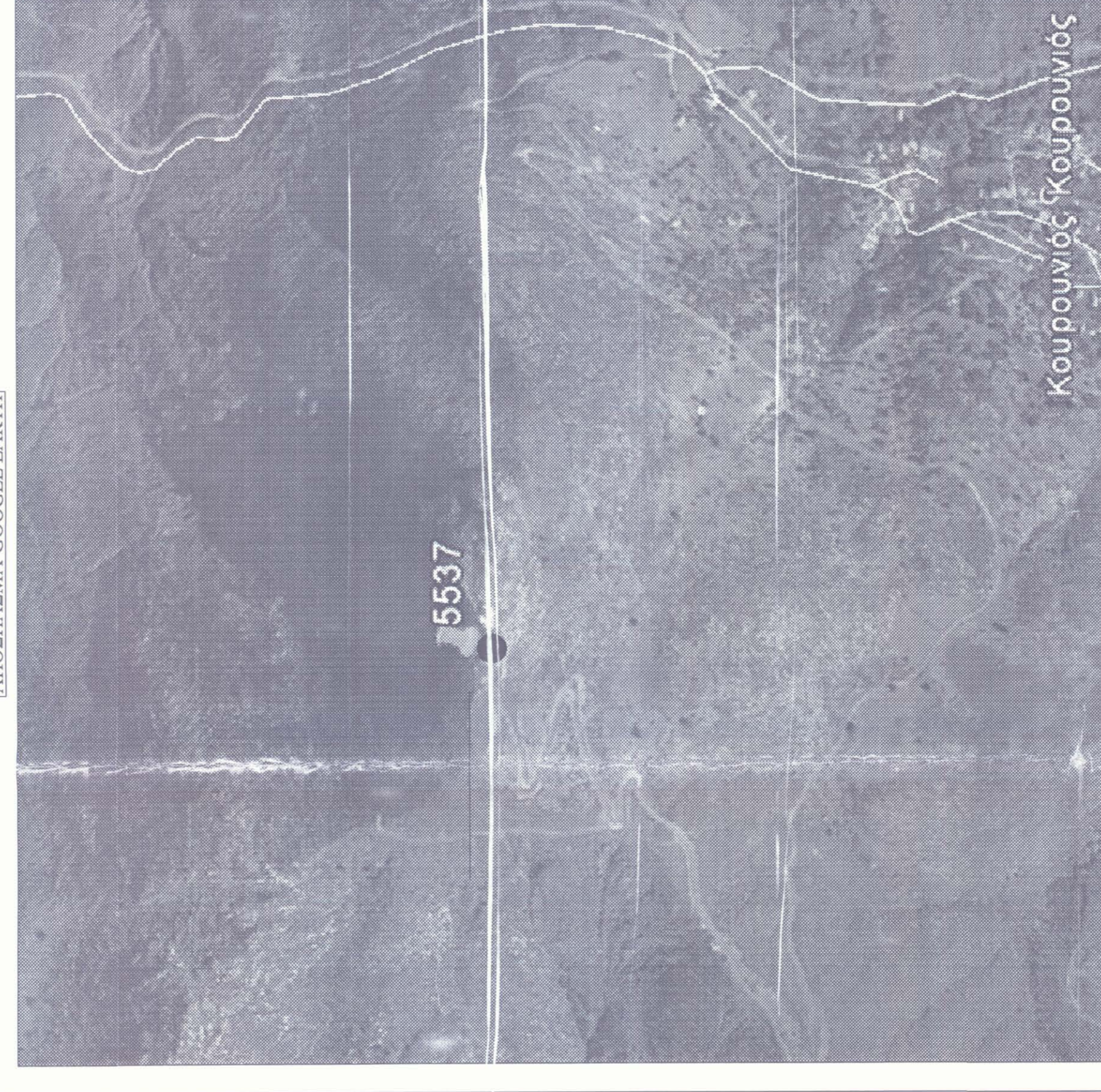

**ΕΡΩΤΗΣΕΙΣ**

**Cosmote** ΚΙΝΗΤΗΣ ΤΗΛΕΠΙΚΟΙΝΩΝΙΕΣ Α.Ε.

ΕΡΓΟ **ΕΓΚΑΤΑΣΤΑΣΗ ΣΤΑΘΜΟΥ ΚΙΝΗΤΗΣ ΤΗΛΕΦΩΝΙΑΣ ΚΟΥΡΟΥΝΙΩΣ/Χ2 (140\_5537)**

ΘΕΣΗ **ΥΦΟΜΑ "ΥΨΗΛΗ ΠΑΝΑΓΙΑ" ΠΑΡΗΣΙΩΝ ΧΟΡΗΓΟΥ ΚΟΥΡΟΥΝΙΟΣ ΔΗΜΟΣ ΜΕΓΑΛΟΠΟΛΗΣ ΔΗΜΟΤΙΚΗ ΕΝΟΤΗΤΑ ΑΡΚΑΔΙΑΣ ΠΕΡΙΦΕΡΕΙΑ ΠΕΛΟΠΟΝΝΗΣΟΥ**

ΑΝΑΛΟΧΟΣ **ΕΓΝΑΤΙΑ ΜΕΛΕΤΗΤΙΚΗ**

ΜΕΛΕΤΗΤΗΣ **ΧΑΛΚΙΑΔΟΥ ΣΟΦΙΑ**

ΑΡΧΙΤΕΚΤΟΝ ΜΗΧΑΝΙΚΟΣ - Α.Μ. Τ.Ε.Ε. 64969

ΘΕΜΑ ΣΧΕΔΙΟΥ **ΤΟΠΟΓΡΑΦΙΚΟ ΔΙΑΓΡΑΜΜΑ**

ΑΡΙΘΜΟΣ ΣΧΕΔΙΟΥ **D001**

ΚΩΔΙΚΟΣ ΕΡΓΟΥ **140\_5537**

ΚΑΙΜΑΚΑ **1:200**

ΧΡΟΝΟΣ ΜΕΛΕΤΗΣ **ΑΥΓΟΥΣΤΟΣ 2014**

ΥΠΟΓΡΑΦΗ **ΣΟΦΙΑ ΠΑΠΑ**

ΑΡΧΙΤΕΚΤΟΝΑΣ	ΕΜΒΛΑΔΟΝ	ΣΧΕΔΙΑΣΗ	ΗΜΕΡΙΑ	ΕΛΕΓΧΟΣ	ΗΜΕΡΙΑ	ΕΓΚΡΙΣΗ