

ΕΡΓΟΔΟΤΗΣ	ΜΗΤΣΟΠΟΥΛΟΣ ΣΤΑΥΡΟΣ
ΕΡΓΟ	ΑΝΤΙΚΑΤΑΣΤΑΣΗ ΑΡΔΕΥΤΙΚΗΣ ΓΕΩΤΡΗΣΗΣ
ΠΕΡΙΟΧΗ ΜΕΛΕΤΗΣ	''ΚΟΥΝΙΑΡΕΣ'' Τ.Κ. ΜΕΓΑΛΟΥ ΕΥΓΥΔΡΙΟΥ - Δ.Ε. ΕΝΙΓΠΕΙΑ ΔΗΜΟΣ ΦΑΡΣΑΛΩΝ- Π.Ε. ΛΑΡΙΣΑΣ
ΘΕΜΑ ΣΧΕΔΙΟΥ	ΚΛΙΜΑΚΑ
ΤΟΠΟΓΡΑΦΙΚΟ ΔΙΑΓΡΑΜΜΑ	1:2.000
Ο ΣΥΝΤΑΞΑΣ	ΑΡΙΘΜΟΣ ΣΧΕΔΙΟΥ
ΓΕΩΡΓΙΟΣ ΑΡ. ΓΙΑΤΣΟΣ ΠΟΛΙΤΙΚΟΣ ΜΗΧΑΝΙΚΟΣ ΔΙΠΛ. ΥΠΗΡΕΣΙΑΣ OF NEWCASTLE ΜΕΛΟΣ Τ.Ε.Ε. - ΑΡ. ΠΡΩΤΟΥ 89055 ΣΚΟΠΙΑ 22 - ΑΡ. ΠΡΩΤΟΥ ΠΑΝ. 2410 534075	Τ1
ΘΕΩΡΗΣΗ	22.08.17.2014/2014-15 985-2015  με βαθμό β'

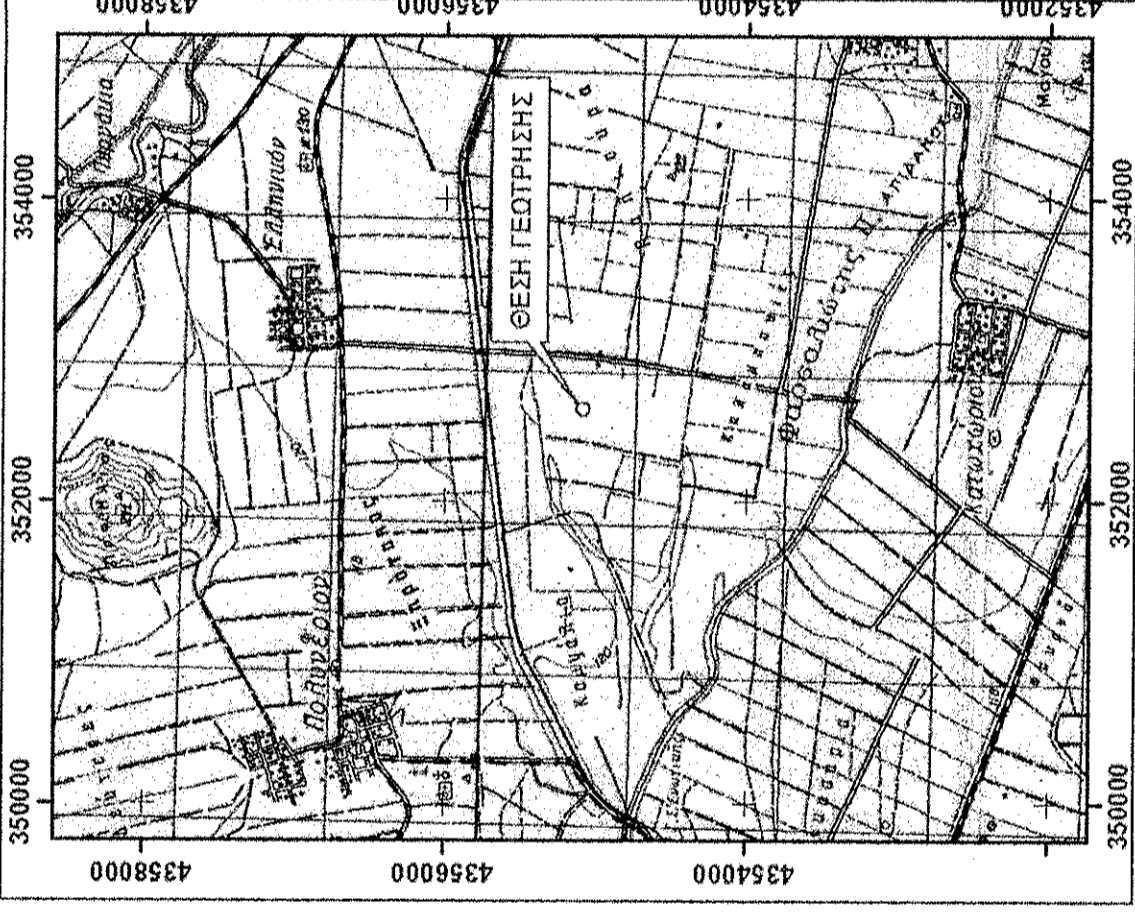

ΣΥΝΤΕΤΑΓΜΕΝΕΣ ΚΟΡΥΦΩΝ ΑΓΡΟΤΕΜΑΧΙΟΥ				
	X	Y	X	Y
A	352402,624	4355271,783	352601,702	4354977,708
B	352641,847	4355229,763	352359,279	4355020,501
ΕΜΒΑΔΟ = 62.378 m <sup>2</sup>				

**ΠΑΡΑΡΤΗΜΑ:**  
 - Για τη χοροδότηση των προτεινόμενων έργων χρησιμοποιήθηκε GPS χερσός.  
 - Η επισήμανση της θέσεως της υδροληψίας επί του αρμοσολογίου καθώς και των κορυφών πραγματοποιήθηκε σε προβολικό σύστημα συντεταγμένων Ε.Σ.Α. 87

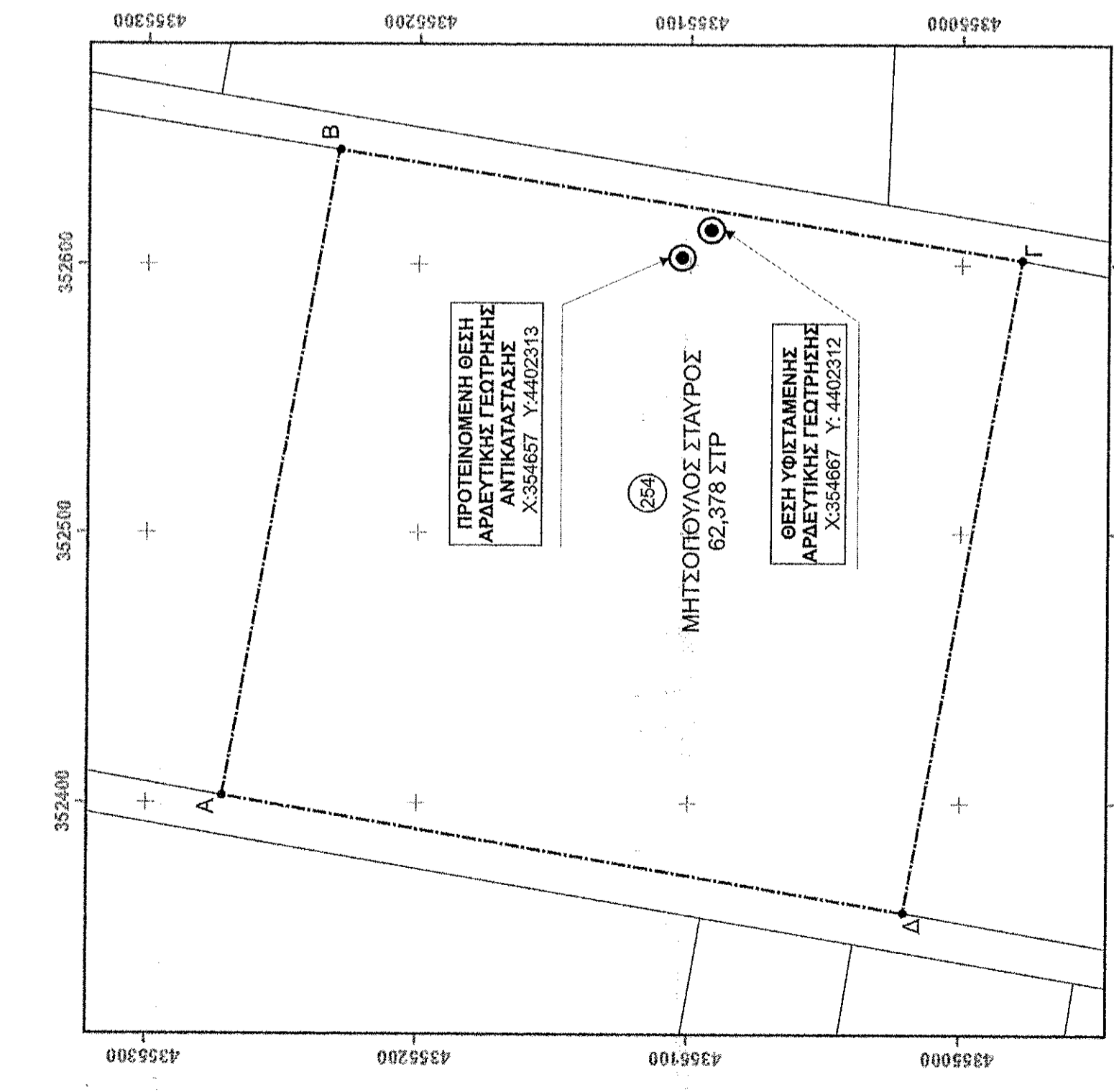

Το παρόν τοπογραφικό σχέδιο είναι αποτέλεσμα της μελέτης που έγινε με σκοπό την κατασκευή της αντισταθμιστικής αρδευτικής γεωτρύφης και της εγκατάστασης της αντισταθμιστικής αρδευτικής γεωτρύφης.  
 Ο ΣΥΝΤΑΞΑΣ  
 ΓΕΩΡΓΙΟΣ ΑΡ. ΓΙΑΤΣΟΣ  
 22/08/2014  
