

ΕΜΒΛΟΝ ΓΗΠΕΔΟΥ (Α.Β.Γ.....Ι.Κ.Α.)

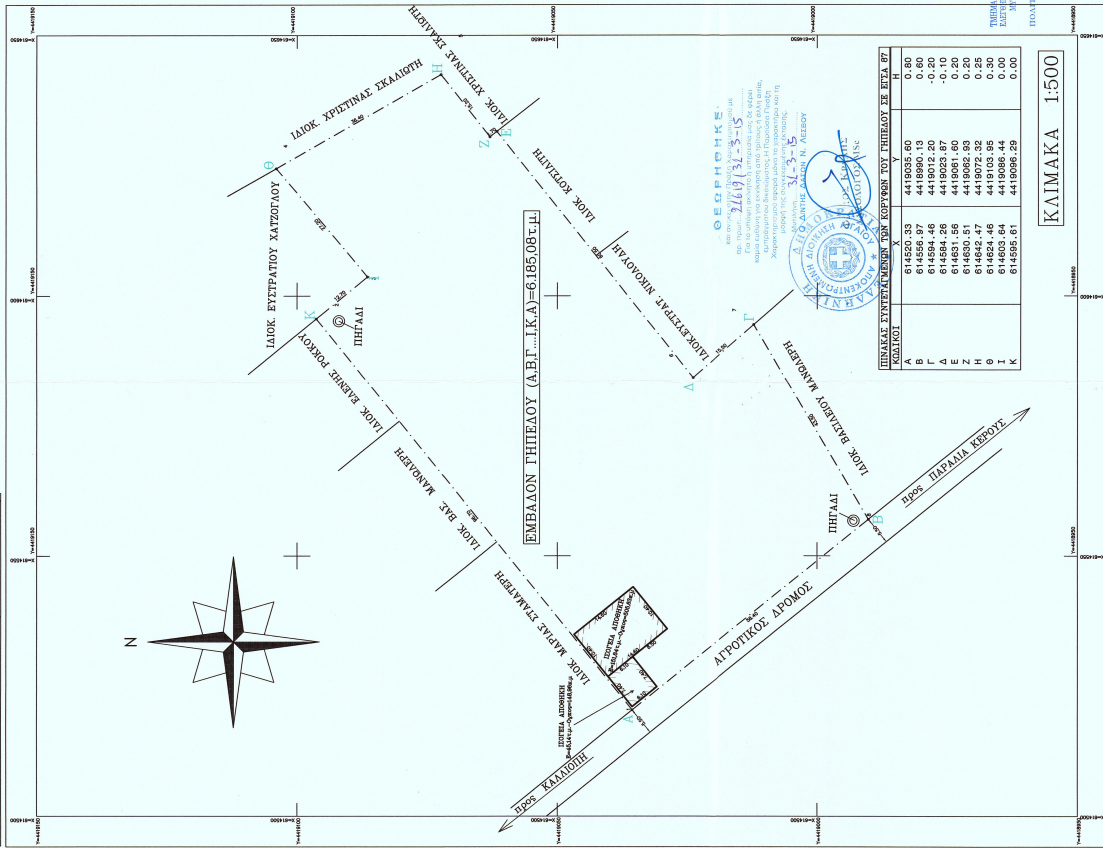

ΚΩΔΙΚΟΣ	Εμβαδόν	Εμβαδόν	Εμβαδόν
Α	614596.33	441906.60	0.00
Β	614596.37	441906.19	0.00
Γ	614594.46	441907.20	-0.20
Δ	614594.28	441903.87	-0.10
Ε	614594.51	441906.93	0.20
Ζ	614594.51	441906.93	0.20
Η	614542.47	441907.32	0.25
Θ	614593.48	441906.95	0.30
Κ	614593.48	441906.95	0.30
Κ	614595.61	441906.29	0.00

ΚΑΙΜΑΚΑ 1:500

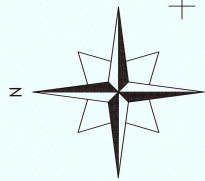
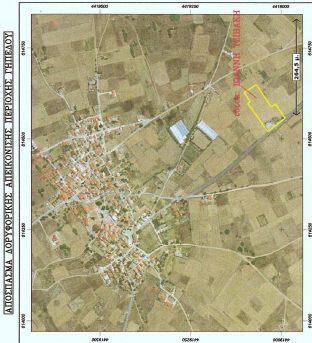
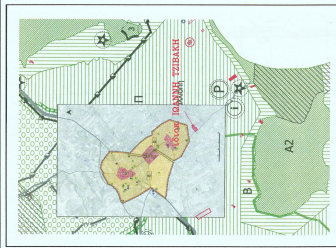

ΔΗΛΩΣΗ ΜΗΧΑΝΙΚΟΥ (Ν.651/77)

Δηλώνω σύμφωνα με το νόμο για το γήπεδο με στοιχεία (Α.Β.Γ.....Ι.Κ.Α.) και με εμβαδό 6.185,08τ.μ. που βρίσκεται στην Κοινοτική Περιοχή της Τοπικής Κοινότητας Κολοσσής στο Δήμο Λιβαίου Π.Ε. Βορείου Αιγαίου ότι:

Ο ΜΗΧΑΝΙΚΟΣ

ΑΘΑΝΑΣΙΟΣ Ε. ΦΕΚΑΣ
ΠΟΤΟΓΡΑΦΟΣ ΜΗΧΑΝΙΚΟΣ ΜΣ
ΠΛΑΤΕΙΑΣ ΣΧΟΛΗΣ Α.Π.Θ.
ΜΥΤΙΛΗΝΗ 814 00 ΤΗΛ: 22540 22030
ΑΡΜ. 029222397 - ΔΟΥ. ΜΥΤΙΛΗΝΗΣ

ΕΜΒΛΟΝ ΓΗΠΕΔΟΥ: Ε (Α.Β.Γ.....Ι.Κ.Α.)= 6.185,08τ.μ.

ΠΑΡΑΤΗΡΗΣΕΙΣ:

1. Το έργο είναι ενταγμένο στο κρατικό σύστημα συντηρημένου ΕΓΣΑ 97.
2. Οι διαστάσεις και το εμβαδό υπολογίστηκαν αναλυτικά από τις συν/νες των κομμάτων.
3. Το όριο του γηπέδου είναι τα τεμάχια όρια της ιδιοκτησίας, όπως αυτά υλοποιούνται από συμπύκνωση περιγραφής.
4. Η εμβύση από το ΕΓΣΑ 97 πραγματοποιήθηκε με σύστημα GPS και κλιμακός χάρτη του Ελληνικού Συστήματος Εντοπισμού - HEPOS

Πηγή: συμβολείο 19444/7708200 συμβολιστήριο διαμετρήσει έκταση Νοτιοανατολ. τμή. [0]

ΟΡΟΛΟΜΕΣΗΣ

ΕΚΤΟΣ ΣΧΕΔΙΟΥ
ΚΤΗΜΑΤΙΚΗ ΠΕΡΙΦΕΡΕΙΑ "ΤΟΠΙΚΗΣ ΚΟΙΝΟΤΗΤΑΣ ΚΑΛΑΜΑΧΗΣ"
ΔΗΜΟΥ ΛΙΒΑΙΟΥ Π.Ε. ΒΟΡΕΙΟΥ ΑΙΓΑΙΟΥ

(Π.Δ. 24/31.5.1985 -ΦΕΚ 270 Α)

Απόσταση κατά κοινών: Εμβαδόν > 10.000τ.μ.
Κλίμακας: 0,10
Συντάκτης Δόσης: 7,50μ + 1,20μ (ΣΤΕΠΗ)
Υψος κτιρίου: 2
Αριθμός Ορόφων: 15,00μ.
Πάχος αυστράσιες:

Χρήση γης: Περιμετρική ζώνη προστασίας. Έργον ότι και στην ζώνη ασφαλείας θωρακισμένων.

Απαγορεύεται η κατασκευή κτιρίων σε υπονόμισμα (ήλιος). Δεν απαιτείται έγκριση αρχαιολογίας.

ΔΗΛΩΣΗ ΙΔΙΟΚΤΗΤΗ (Ν. 4030/2011)

Ο υπαρκτός υπογεγραμμένος ΙΩΑΝΝΗΣ ΤΖΙΒΑΚΗΣ δηλώνω ότι: ο) το γηπέδο και υλοποιώ όριο που οριοθετήθηκε με στοιχεία (Α.Β.Γ.....Ι.Κ.Α.) και με εμβαδό 6.185,08 τ.μ., που βρίσκεται στην Κοινοτική Περιοχή της Τοπικής Κοινότητας Κολοσσής στο Δήμο Λιβαίου Π.Ε. Βορείου Αιγαίου υλοποιώ αναλυτικά από αεροφωτογράμμιον και για την ύψωση και την ύστε του θεμελιώσεως μου να εφάρμοζω την έκδοση όπως θέλω.

Ο ΑΦΛΟΝ

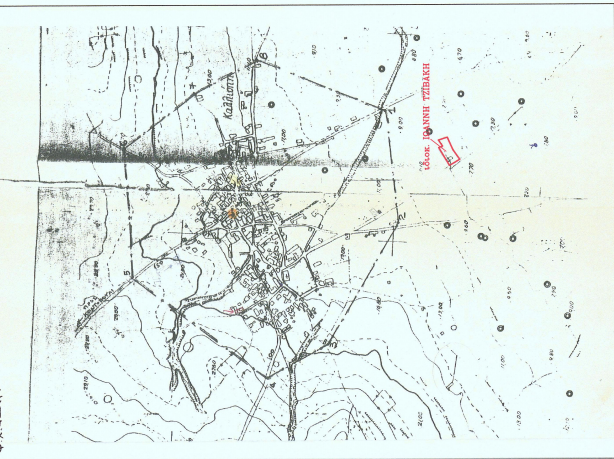

ΤΕΧΝΙΚΟ ΓΡΑΦΕΙΟ ΜΕΛΕΤΩΝ ΚΑΙ ΚΑΤΑΣΚΕΥΩΝ
ΑΘΑΝΑΣΙΟΣ Ε. ΦΕΚΑΣ
ΤΟΠΟΓΡΑΦΟΣ ΜΗΧΑΝΙΚΟΣ ΜΣc
ΜΥΤΙΛΗΝΗ Τ.Κ. 81400 ΤΗΛ 22540 (22030)
E-mail: afeкас@tee.gr ΦΑΞ 22540 (22030)

ΕΡΓΟ: ΑΠΟΤΤΠΩΣΗ ΓΗΠΕΔΟΥ ΣΕ ΠΡΩΒΟΛΗ ΕΓΣΑ 87 ΕΜΒΕΛΘΕΙΔΕΣ GRS 80

ΜΕΛΕΤΗ: ΤΟΠΟΓΡΑΦΙΚΗ ΑΠΟΤΤΠΩΣΗ

ΘΕΜΑ ΣΧΕΔΙΟΥ: ΤΟΠΟΓΡΑΦΙΚΟ ΔΙΑΓΡΑΜΜΑ

ΚΑΙΜΑΚΑ	ΕΡΓΟΣΤΑΣΙΟ ΙΩΑΝΝΗΣ ΤΖΙΒΑΚΗΣ	ΑΡΙΘΜΟΣ ΣΧΕΔΙΟΥ
1:500	ΝΟΜΟΣ ΛΕΣΒΟΥ	
ΗΜΕΡΟΜΗΝΙΑ ΙΑΝΟΥΑΡΙΟΣ 2015	ΘΕΣΗ ΤΟΠΙΚΗΣ ΚΟΙΝ. ΚΑΛΟΜΗΣΗ - ΔΗΜΟΣ ΛΙΒΑΙΟΥ	02
	ΟΔΟΣ ΑΓΡΟΤΙΚΗ	

ΘΕΩΡΗΣΗ ΤΠΗΡΕΣΙΑΣ Ο ΣΤΥΛΙΑΣ

ΑΘΑΝΑΣΙΟΣ Ε. ΦΕΚΑΣ
ΤΟΠΟΓΡΑΦΟΣ ΜΗΧΑΝΙΚΟΣ ΜΣc
ΜΥΤΙΛΗΝΗ 814 00 ΤΗΛ: 22540 22030
ΑΡΜ. 029222397 - ΔΟΥ. ΜΥΤΙΛΗΝΗΣ

ΑΝΑΘΕΩΡΗΣΗ