

ΤΠΕΤΩΤΗ ΔΗΛΩΣΗ (Ν.651/77)

Ο ΤΠΟΓΡΑΜΜΕΝΟΣ ΠΟΛΙΤΙΚΟΣ ΜΗΧΑΝΙΚΟΣ ΔΗΛΩΝΩ
 ΤΠΕΤΩΤΑ ΟΤΙ ΤΟ ΤΥΠΟ ΣΤΟΙΧΕΙΑ (Α,Β,Γ,Δ,Ε,Ζ,Η,Θ) ΟΙΚΟΠΕΔΟ ΕΜΒΑΔΟΥ 500.00τ.μ
 ΕΙΝΑΙ ΕΚΤΟΣ ΣΧΕΔΙΟΥ ΚΑΙ ΕΙΝΑΙ ΑΡΤΙΟ ΚΑΙ ΟΙΚΟΔΟΜΗΜΟ ΣΤΑΘΜΩΝ ΜΕ ΤΟ
 ΑΡΘΡΟ 24α 2145/93 ΓΙΑ ΕΓΚΑΤΑΣΤΑΣΕΙΣ ΚΕΡΑΩΝ ΣΤΑΘΜΩΝ ΣΤΗ ΞΗΡΑ

Ο ΔΗΛΩΝ

ΠΟΛΙΤΙΚΟΣ ΜΗΧΑΝΙΚΟΣ

ΒΕΒΗΓΗΣΗ
 Το παρόν τοπογραφικό διάγραμμα
 θεωρείται και επισημαίνεται στο υπ'
 αριθμό
 11929/2014/27-05-2015 έγγραφό μας
 του οποίου αποτελεί στο εξής
 αναπόσπαστο μέρος

Μηνιά 27-05-2015 Χώρα 27-05-2015
 Η Εποχή 2015 Η Διεύθυνση Διοίκησης
 Α. Μη. Σόφης Π.Α. Σαλαβάνης

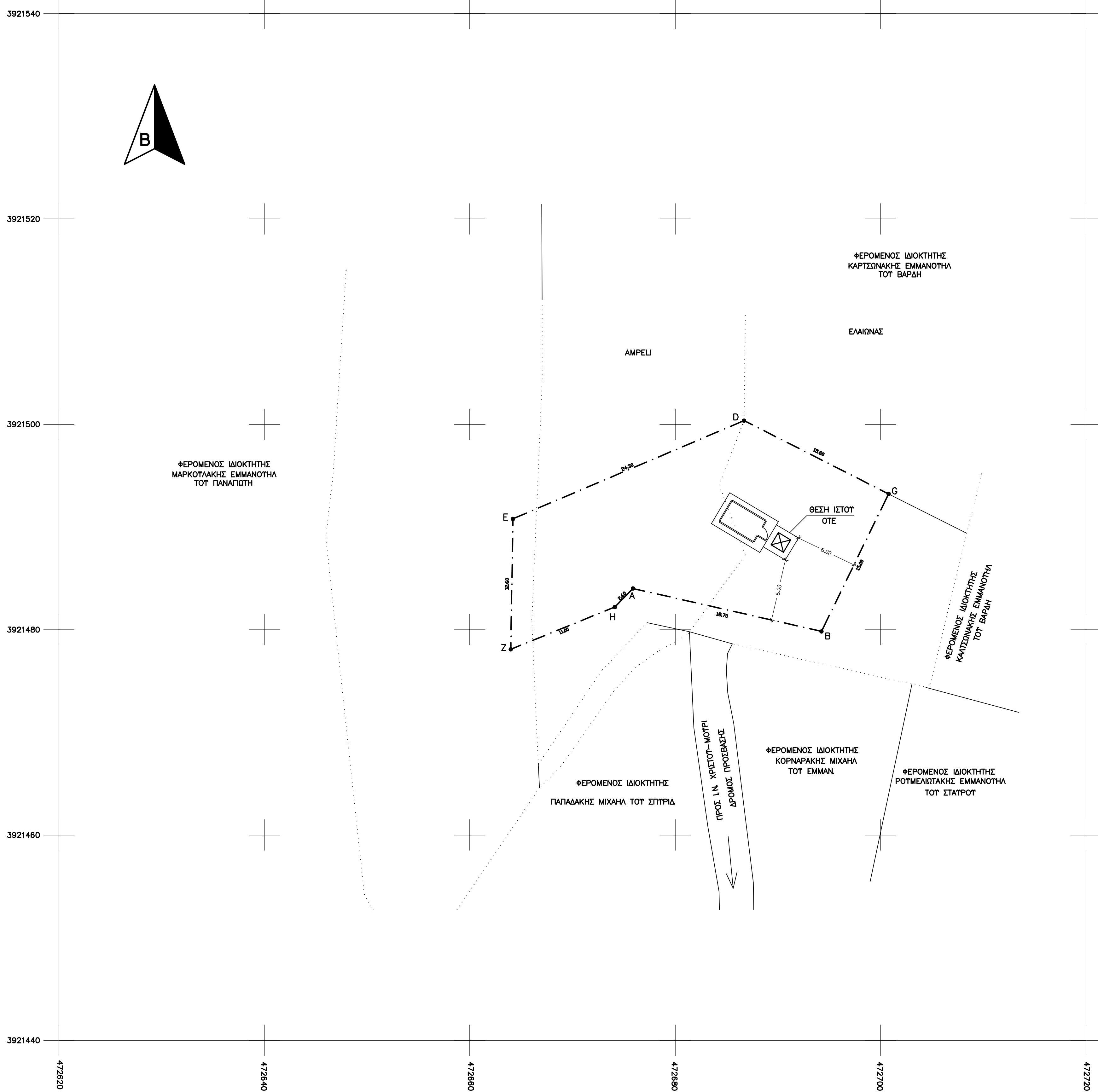

ΑΠΟΣΠΑΣΜΑ ΧΑΡΤΗ Γ.Τ.Σ
 ΚΑ 1:5000

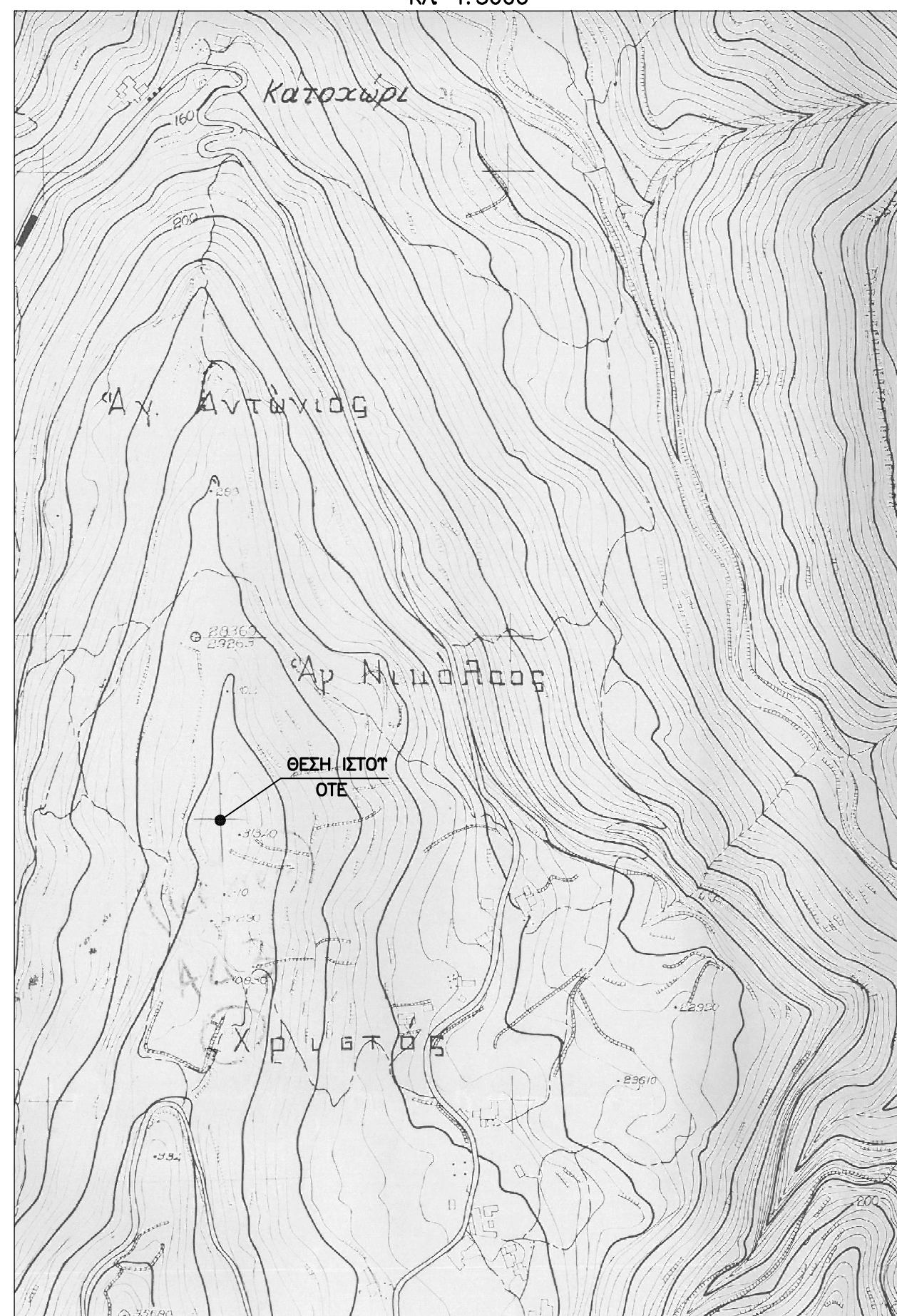

ΑΠΟΣΠΑΣΜΑ ΧΑΡΤΗ Γ.Τ.Σ
 ΚΑ 1:50000

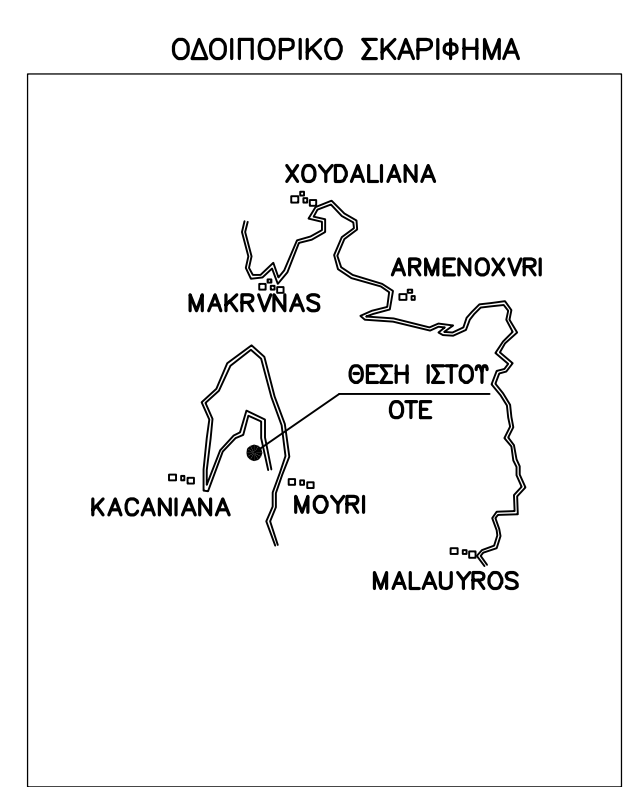
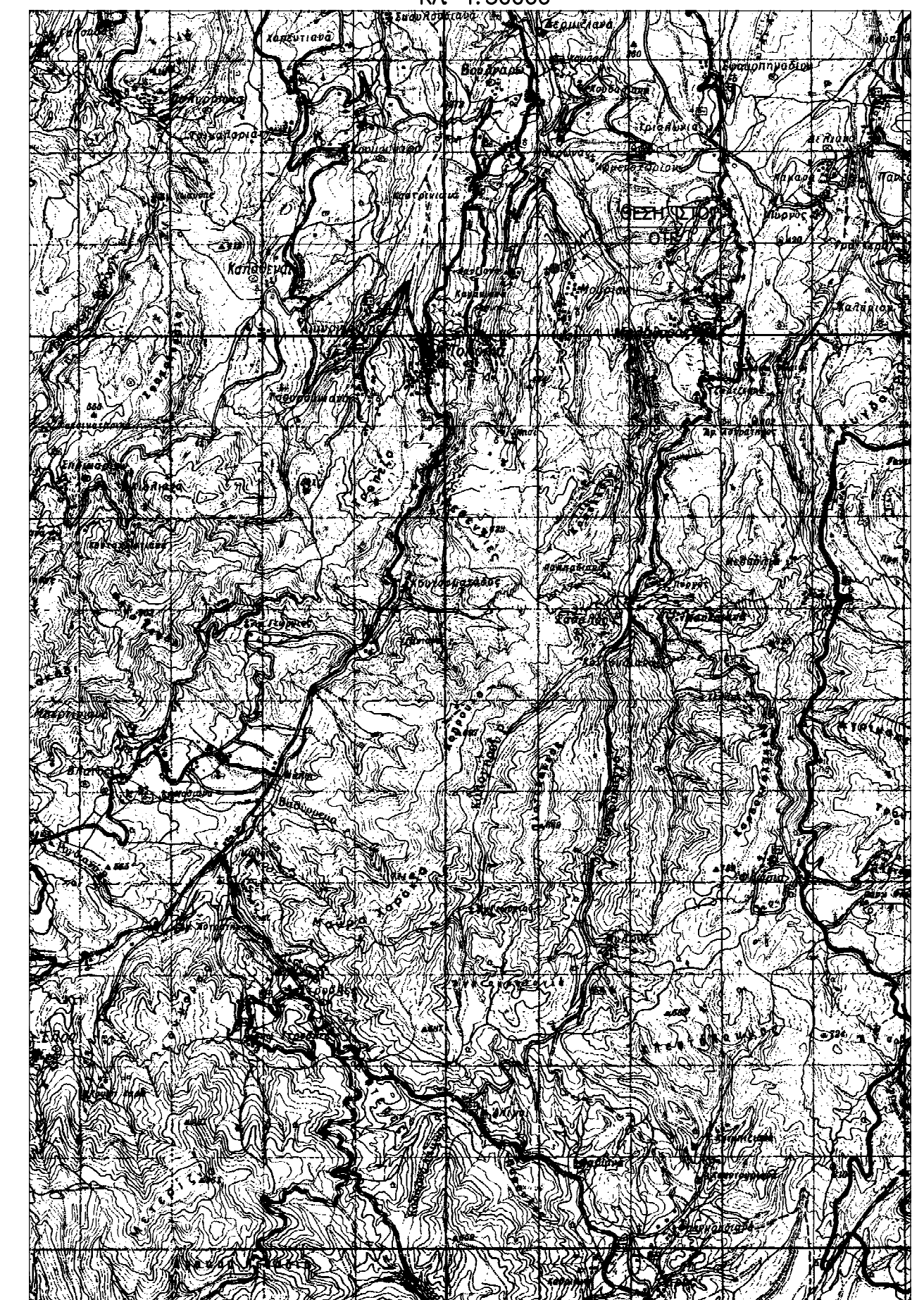

ΣΥΝΤΕΤΑΓΜΕΝΕΣ ΣΗΜΕΙΩΝ

	X	Y	ΜΗΚΟΣ
A	472675,89	3921484,01	18,70
B	472694,25	3921479,83	15,00
Γ	472700,77	3921493,22	15,80
Δ	472686,70	3921500,36	24,30
E	472664,20	3921490,79	12,60
Z	472664,00	3921478,09	11,00
H	472674,13	3921482,21	2,60
A	472675,89	3921484,01	
2E	$2E = 2(X + X_1) / (Y - Y_1)$		
ΕΜΒΑΔΟ	500,00 τ.μ		

ΤΠΟΜΝΗΜΑ

1. Όροι Δομησης
 Ν. 2075/92, Ν. 2145/93 & Ν. 2801/00
 2. Εμβαδο Οικπέδου = 500,00τ.μ
 3. Γεωγραφική Συντεταγμένη: κατά ΕΓΣΑ '87
 Γεωγραφικό μήκος l = 23° 41' 56" ,81
 Γεωγραφικό πλάτος f = 35° 26' 11" ,27
 Χ=472690,29 Ψ=3921488,50

ΟΤΕ Α.Ε.
 ΥΠΟΔ/ΝΣΗ ΠΡΟΣΚΤΗΣΗΣ & ΑΔΕΙΟΔΟΤΗΣΗΣ ΣΤΑΥΕΡΗΣ & ΚΙΝΗΣΗΣ
 ΤΜΗΜΑ ΑΔΕΙΟΔΟΤΗΣΕΩΝ ΣΤΑΥΕΡΗΣ

ΕΡΓΟ : ΣΤΑΥΜΟΣ ΒΟΥΛΓΑΡΥ Τ/Κ (0200087)

ΥΕΣΗ : Τ.Κ.ΒΟΥΛΓΑΡΥΣ-Δ.Ε.ΜΥΗΜΝΗΣ
 Δ.ΚΙΣΣΑΜΟΥ-Ν.ΧΑΝΙΩΝ

ΗΜΕΡΟΜΗΝΙΑ : ΟΚΤΩΒΡΙΟΣ 2013

UEMA	ΤΟΠΟΓΡΑΦΙΚΟ DIAGRAMMA	ΑΡ. ΣΧΕΔΙΟΥ R/H 319/05 F1/2
------	--------------------------	-----------------------------------

ΚΛΙΜΑΚΑ : 1 : 200

ΚΩΔΙΚΟΣ ΑΡΙΘΜΟΣ ΣΤΑΥΜΟΥ	SFRAGIDA
0200087	-----
ΥΠΟΓΡΑΦΗ	ΥΠΟΓΡΑΦΗ