

Δήμος Νεβίσιου

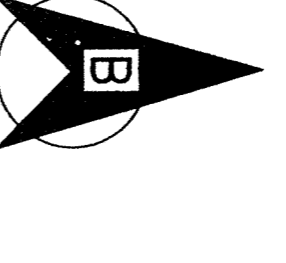

ΠΙΝΑΚΑΣ ΣΥΝΤΕΤΑΓΜΕΝΩΝ ΚΑΤΑ Ε.Σ.Γ.Α.Α. 87			
ΚΩΔΙΚΟΣ: Α		ΚΟΡΥΦΟΣ=13	
Ε=5237,50		ΚΟΡΥΦΟΣ=13	
ΚΟΡΥΦΗ	X	Y	ΠΛΕΥΡΑ
1	348195,000	4175155,000	8,60
2	348202,000	4175202,000	8,25
3	348210,000	4175162,000	25,63
4	348210,000	4175171,000	18,44
5	348220,000	4175157,000	24,21
6	348258,000	4175172,000	29,53
7	348279,000	4175146,000	27,73
8	348291,000	4175121,000	14,32
9	348297,000	4175108,000	20,59
10	348279,000	4175098,000	26,40
11	348258,000	4175082,000	35,65
12	348230,150	4175104,300	15,57
13	348218,000	4175114,000	47,01

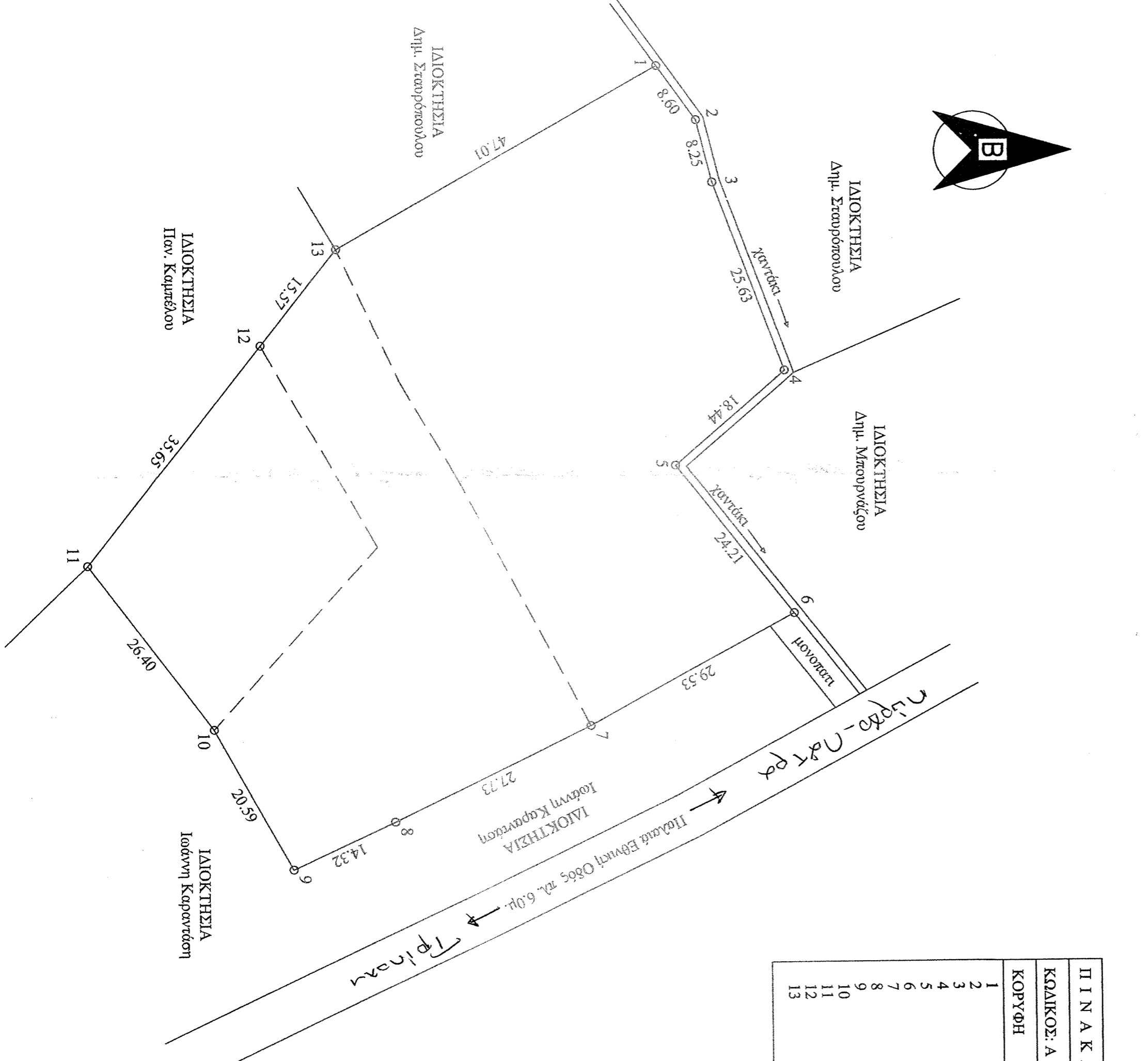
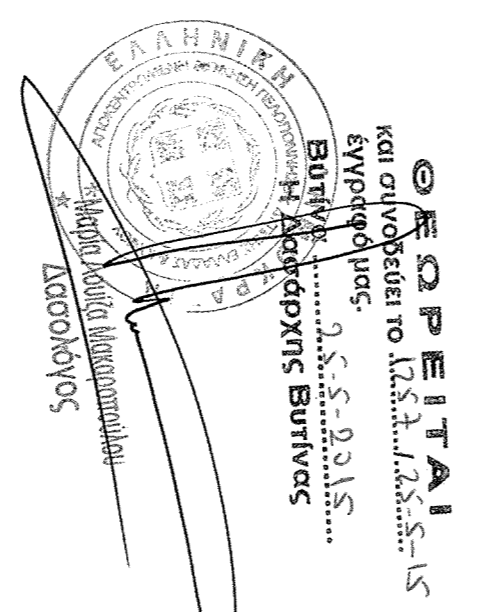

Ο κτηστής υπογεγραμμένος Δημήτριος Τσατάλας δηλώνει ότι:

1. Τα αρχικά και υψομετρικά όρια του ερπυστηρίου με στοιχεία (1.2.3....12.13.11.) εμβαδού 5237,50 τ.μ., που βρίσκονται στη θέση θέρετρο "Νεόβιος" στη στη Τ.Κ. Λαβιόλιου του Δήμου Τριπόλης υποδείχθηκαν από εμένα και ενθάρρυνται για την κερσίβεια των δηλωθέντων ορίων του ερπυστηρίου.

Δημήτριος Τσατάλας

ΕΜΒΑΔΑ

ΕΜΒΑΔΟΝ ΑΠΟΤΕΜΑΧΙΟΥ (1.2.3....12.13.11.) = 5237,50 τ.μ.

ΟΡΟΙ ΔΟΜΗΣΗΣ

Π. Δ. ΤΗΣ 24-4/3-5-85 (ΦΕΚ 181 Δ)

Π. Δ. ΤΗΣ 04-11-2011 (ΦΕΚ 289 Δ)

Ε = 4000 τ.μ.

Κάλυψη = 70% (αριθ. 1 κρη. γ του Π.Δ. της 04-11-11 ΦΕΚ 289 Δ)

& 70% max 120 τ.μ. (αριθ. 3 κρη. 2 του Π.Δ. της 13-10-98 ΦΕΚ 908 Δ)

Σ. Δ. = 1,00 max 200 τ.μ. (αριθ. 1 κρη. 1 του Π.Δ. της 04-11-11 ΦΕΚ 289 Δ)

Δ. = 2,50 μ.

Η = 7,50 μ. (αριθ. 1 κρη. 4α του Π.Δ. της 04-11-11 ΦΕΚ 289 Δ)

ΔΗΛΩΣΗ ΜΕΧΑΝΙΚΟΥ (Ν. 651 / 77 & 1337 / 83)

Ο πιο κάτω υπογεγραμμένος μηχανικός δηλώνει σύμφωνα με το νόμο του ερπυστηρίου με στοιχεία (1.2.3....12.13.11.) εμβαδού 5237,50 τ.μ., που βρίσκονται στη θέση "Νεόβιος" στη Τ.Κ. Λαβιόλιου του Δήμου Τριπόλης ότι:

α) είναι φέρον και οικοδομησιμο σύμφωνα με τις τελεωδότημενες διατάξεις που ισχύουν σήμερα.

β) βρίσκονται εκτός ορίων της στη Τ.Κ. Λαβιόλιου του Δήμου Τριπόλης.

γ) δεν οφείλει εισφοράς σε γη και γηστία.

δ) δε διαβρώνεται ενόψει της προμήδας μεταφορικής υψηλής τάσης της ΔΕΗ, λόγω φυσικού αερίου, οδών, αρδευοσυστήματη του 1923 ή βόλια και

ε) εντός των ορίων ερπυστηρίου δεν υπάρχουν διασμηπτικά κτίσματα.

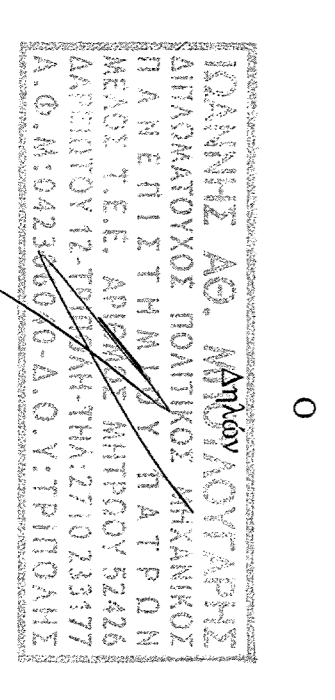

Ιδιοκτήτης : 1. Δημήτριος Τσατάλας του Πανωργίου	
2. Σοφία Τσατάλας της Νικητ. Κολοβού	
Έργο : Τοπογραφική Ανατύπωση	
Θέση :	θέση "Νεόβιος" Τ.Κ. Λαβιόλιου Δήμου Τριπόλης Ν. Αρκαδίας
Μελετητής :	Μανουλάγγελος Ιωάννης Πολιτικός Μηχανικός
Θέση Σχεδίου :	Αντιθέτως Σχεδίου :
Τοπογραφικό Αντίγραφο	
Κλίμακα : 1 : 500	
Χρόνος Μελέτης : 24 - 04 - 13	
Έλεγχος :	Υπογραφή - Σφραγίδα