

ΑΠΟΣΠΑΣΜΑ ΧΑΡΤΗ ΚΤΗΜΑΤΟΛΟΓΙΟΥ

ΣΥΝΤΕΤΑΓΜΕΝΕΣ ΚΟΡΥΦΩΝ ΓΗΠΕΔΟΥ ΣΥΜΦΩΝΑ ΜΕ ΤΟ ΣΥΣΤΗΜΑ ΕΓΣΑ '87

ΣΗΜΕΙΟ	X	Y
1	613191,279	4412886,595
2	613203,452	4412925,746
3	613261,573	4412908,949
4	613248,579	4412882,412

ΕΜΒΑΔΟΝ Α-Β-Γ-Δ-Α = 2.027,40 Μ2

ΕΠΙΣΤΗΜΟΝΙΚΟ ΚΑΤΑΣΤΗΡΙΑΣ  
 ΔΙΠΛΩΜΑΤΙΣΤΗΣ ΓΕΩΔΑΙΤΗΣ  
 Ν. ΑΡΧΑΓΙΑΣ  
 ΠΟΛΙΤΙΚΟΣ ΜΗΧΑΝΙΚΟΣ Τ.Ε.

ΕΛΕΓΧΟΚΚΗ  
 09/03/2015  
 ΓΕΩΔΑΙΤΗΣ ΚΑΡΑΛΗΣ  
 ΔΑΔΑΦΟΛΟΓΟΣ

**ΔΗΛΩΣΗ ΜΗΧΑΝΙΚΟΥ (Ν. 651 / 77)**  
 Δηλώνω συμφωνία με το νόμο για το γεωμετρικό με τα στοιχεία Α - Β - Γ - Δ - Α, και με εμβαδόν 2.027,40 Μ2, το οποίο βρίσκεται επί αδιαμόρφωτης αγροτικής οδού στην κτηματική περιφέρεια Κορινθίων του Δήμου Λήμιου της Περιφέρειας Βορείου Αιγαίου, ότι:  
 α) Βασίστηκαν εντός των ορίων του εκμεταλλεύσιμου οικόπεδου της Τ.Κ. Κορινθίων του Δήμου Λήμιου  
 β) Δεν υπάρχουν στις διαστάσεις του κομμού 1337/1983 και δεν υπάρχει εισφορά σε γη και χρήμα  
 γ) εντός του Ο.Τ. δε διακρίνονται ενδεχόμενες γραμμικές μεταφορές υψηλής τάσης της ΔΕΗ, σιδηρόδρομου αερίου, οδού προσαρμοσμένη του 1923 η ράδα  
 δ) εντός αυτού και κατά μήκος του προσώπου του εν θέματι γεωμετρικού δεν υφίστανται δέντρα και σή) εντός των ορίων γεωμετρικών δεν υφίστανται διατηρήσιμα κτίσματα.

Ο.ΜΗΧΑΝΙΚΟΣ  
 ΓΕΩΔΑΙΤΗΣ  
 ΔΙΠΛΩΜΑΤΙΣΤΗΣ ΜΗΧΑΝΙΚΟΣ  
 ΔΙΠΛΩΜΑΤΙΣΤΗΣ ΚΑΤΑΣΤΗΡΙΑΣ  
 ΕΠΙΣΤΗΜΟΝΙΚΟ ΚΑΤΑΣΤΗΡΙΑΣ  
 Ν. ΑΡΧΑΓΙΑΣ  
 ΠΟΛΙΤΙΚΟΣ ΜΗΧΑΝΙΚΟΣ Τ.Ε.

**ΕΜΒΑΔΟΝ ΓΕΩΤΕΜΑΧΙΟΥ :** Ε. Α - Β - Γ - Δ - Α = 2.027,40 Μ2  
**ΠΑΡΑΤΗΡΗΣΕΙΣ :**  
 1) Το δόμημα είναι ενταγμένο στο σύστημα αναγραφόμενων ΕΓΣΑ '87  
 2) Οι διαστάσεις και το εμβαδόν απολογισθέντων ακολουθείται από τις αναγραφόμενες των κορυφών  
 3) Το οσο του γεωμετρικού είναι τα τελικά όπως καθορίζονται από την Τ.Κ. Κορινθίων  
 4) Η ιδιοκτήτρια δεν οφείλει εισφορά σε γη ή χρήμα  
 5) Η αποδοτική γραμμή βρίσκεται σε παράλληλη απόσταση 5,00 μ από τα παρακείμενα ορια του γεωμετρικού  
 6) Τα υψόμετρα της οδού αφορούν την υψομετρική κατάσταση του γεωμετρικού και της οδού που διαρχάται εντός αυτού  
 7) Η έδραση από το ΕΓΣΑ '87 πραγματοποιήθηκε με σύστημα GPS και έδραση από το Τριγωνομετρικό δίκτυο αναμετρημένων της Γ.Υ.Σ.

**ΟΡΟΙ ΔΟΜΗΣΗΣ**  
**ΚΤΗΜΑΤΙΚΗ ΠΕΡΙΦΕΡΕΙΑ ΚΑΜΙΝΙΩΝ ΛΗΜΝΟΥ**  
 Π. Δ. 24-05-85 ΦΕΚ 270 Δ. 31-05-85 ΑΡΘΡΟ 1 & ΑΡΘΡΟ 3) ΕΝΤΟΣ ΖΩΝΗΣ ΟΙΚΙΣΜΟΥ  
 1. ΑΡΧΙΤΕΚΤΟΝΙΚΑ : 2.000,00 Μ2  
 2. ΜΕΓΕΘΟΣ ΚΑΛΥΨΗΣ : 10% ΕΩΣ 200,00 Μ2  
 3. ΜΕΓΕΘΟΣ ΚΑΛΥΨΗΣ : 7,50 Μ \* 1,20 Μ ΣΤΕΓΗ  
 4. ΜΕΓΕΘΟΣ ΥΨΟΣ : 5,00 Μ  
 5. ΠΛΑΤΕΣ ΑΠΟΣΤΑΣΕΙΣ : > 5,00 Μ  
 6. ΣΥΝΟΛΙΚΟΣ ΟΓΚΟΣ 5 Χ ΕΠΙΤΡΕΠΟΜΕΝΗ ΔΟΜΗΣΗ  
 Β. ΣΥΝ. ΔΟΜΗΣΗΣ : 200,00 Μ2 ΠΡΑ ΚΑΤΟΙΚΙΑ  
 \* ΑΡΧΙΤΕΚΤΟΝΙΚΑ ΕΡΓΑΣΙΑ ΑΡΧΑΙΟΛΟΓΙΑΣ  
 \* ΑΝΙΣΟΡΡΕΤΗ Η ΚΑΤΑΣΤΡΟΦΗ ΚΥΡΙΟΥ ΕΞ ΥΠΟΣΤΥΛΩΜΑΤΑ (PLOTS)

**ΔΗΛΩΣΗ ΙΔΙΟΚΤΗΤΗ (Ν. 4030 / 2011)**  
 Ο κατωθι υπογεγραμμένος, Ανδρέας Χατζηχρηστος, δηλώνω ότι:  
 • Τα ορια και υψομετρικά ορια του γεωμετρικού με τα στοιχεία Α - Β - Γ - Δ - Α και με εμβαδόν 2.027,40 μ2 το οποίο βρίσκεται επί αδιαμόρφωτης αγροτικής οδού στην κτηματική περιφέρεια Κορινθίων της Περιφέρειας Βορείου Αιγαίου υποδηλώνονται από ταμνά.  
 Ο ΔΗΛΩΣ

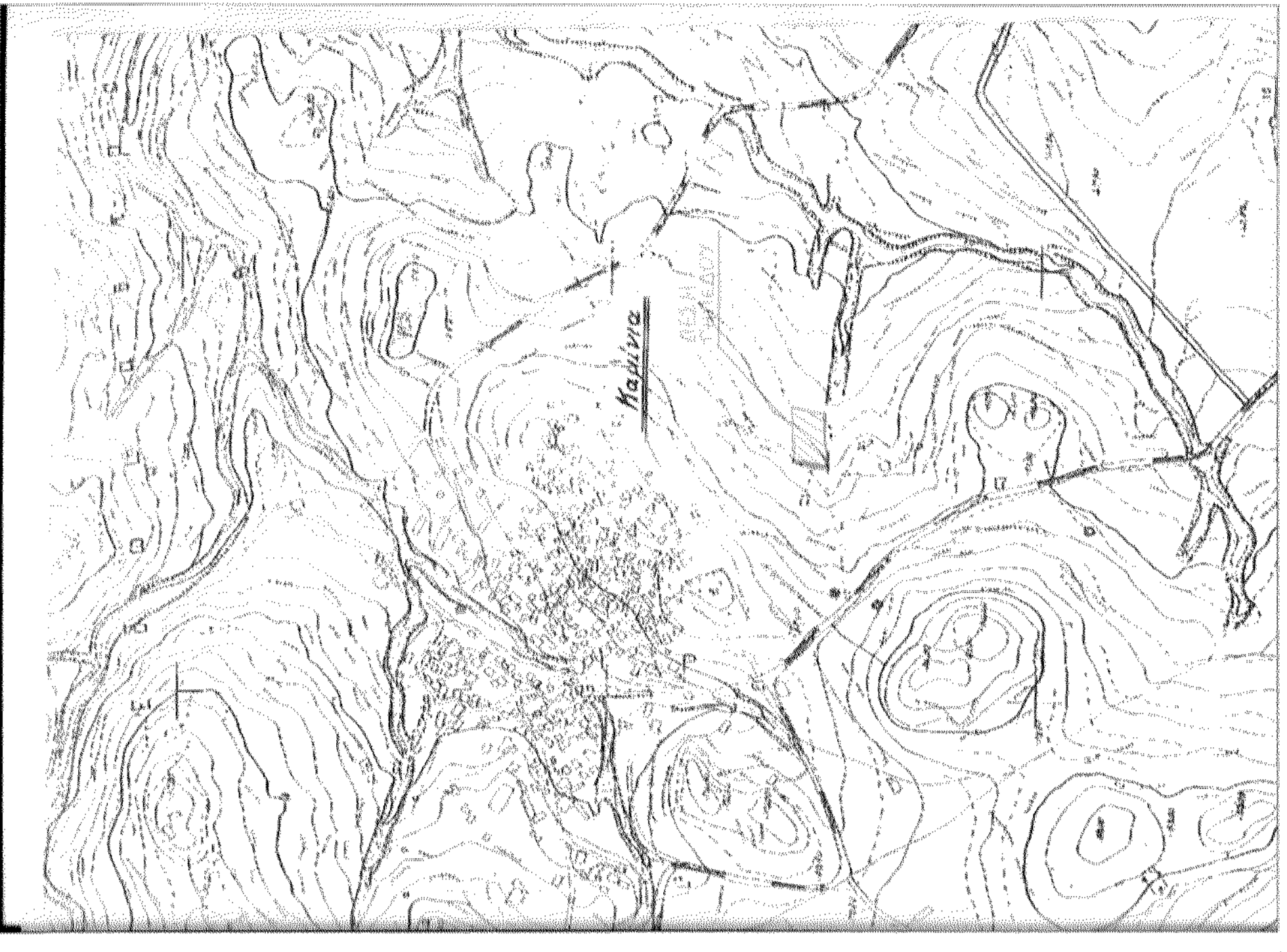

ΑΠΟΣΠΑΣΜΑ ΧΑΡΤΗ Γ.Υ.Σ. ΑΡ.ΦΥΛΛΟΥ 46613

ΦΕΡΟΜΕΝΗ  
 2769/2015  
 2015

ΑΝΔΡΕΑΣ ΧΑΤΖΗΧΡΗΣΤΟΥ  
 ΙΔΙΟΚΤΗΤΗΣ

ΚΤΗΜΑΤΙΚΗ ΠΕΡΙΦΕΡΕΙΑ Τ.Κ. ΚΑΜΙΝΙΩΝ - ΛΗΜΝΟΥ  
 (ΕΝΤΟΣ ΖΩΝΗΣ ΟΙΚΙΣΜΟΥ) ΘΕΣΗ "ΡΟΥΓΑ"

ΓΕΩΔΩΡΟΣ Μ.ΖΕΑΚΗΣ ΠΟΛΙΤΙΚΟΣ ΜΗΧΑΝΙΚΟΣ Ε.Μ.Π.  
 ΜΕΛΕΤΗΤΗΣ

ΚΑΜΙΝΙΩΝ 1.200  
 ΚΑΜΙΝΙΩΝ 1.200

Α1

ΤΟΠΟΓΡΑΦΙΚΟ ΔΙΑΓΡΑΜΜΑ

ΣΦΡΑΓΙΔΑ  
 ΓΕΩΔΩΡΟΣ Μ.ΖΕΑΚΗΣ  
 ΔΙΠΛΩΜΑΤΙΣΤΗΣ ΜΗΧΑΝΙΚΟΣ  
 ΔΙΠΛΩΜΑΤΙΣΤΗΣ ΚΑΤΑΣΤΗΡΙΑΣ  
 ΕΠΙΣΤΗΜΟΝΙΚΟ ΚΑΤΑΣΤΗΡΙΑΣ  
 Ν. ΑΡΧΑΓΙΑΣ  
 ΠΟΛΙΤΙΚΟΣ ΜΗΧΑΝΙΚΟΣ Τ.Ε.  
 Α.Φ.Μ. 007858308 Δ.Ο.Υ. ΛΗΜΝΟΥ

ΥΠΟΓΡΑΦΗ

