

ΘΕΩΡΗΘΗΚΕ

Το παρόν αποτελεί αναπόσπαστο μέρος της σε αριθμό 558/21 - 5 - 2015, πράξης χαρακτηρισμού
 Καταρτισία 21-5-2015
 Δασάρχης Καταρτισίας

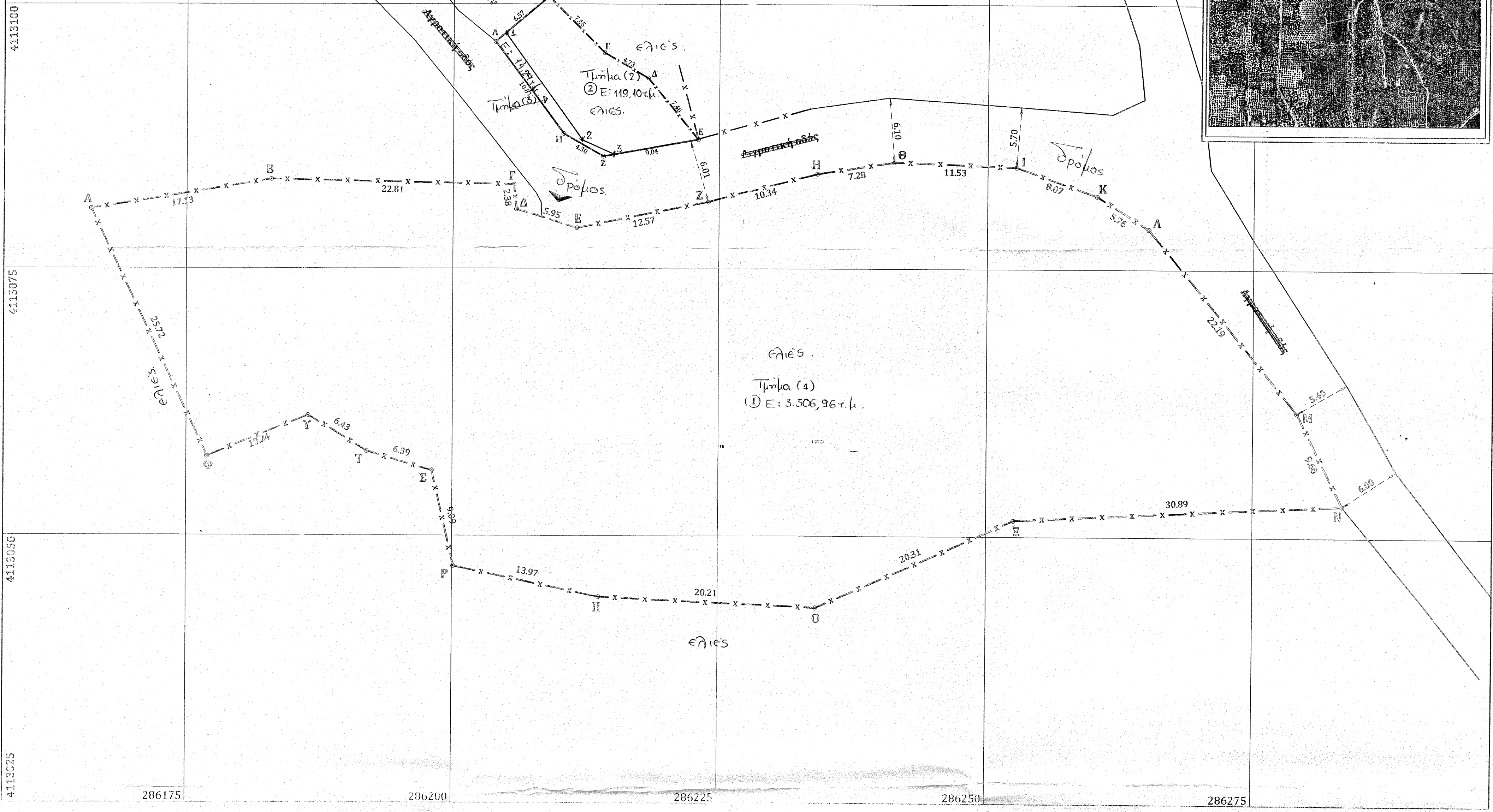

ΠΡΩΤΗΣ ΓΡΑΦΟΠΟΛΟΥΣ
 Δασολόγος

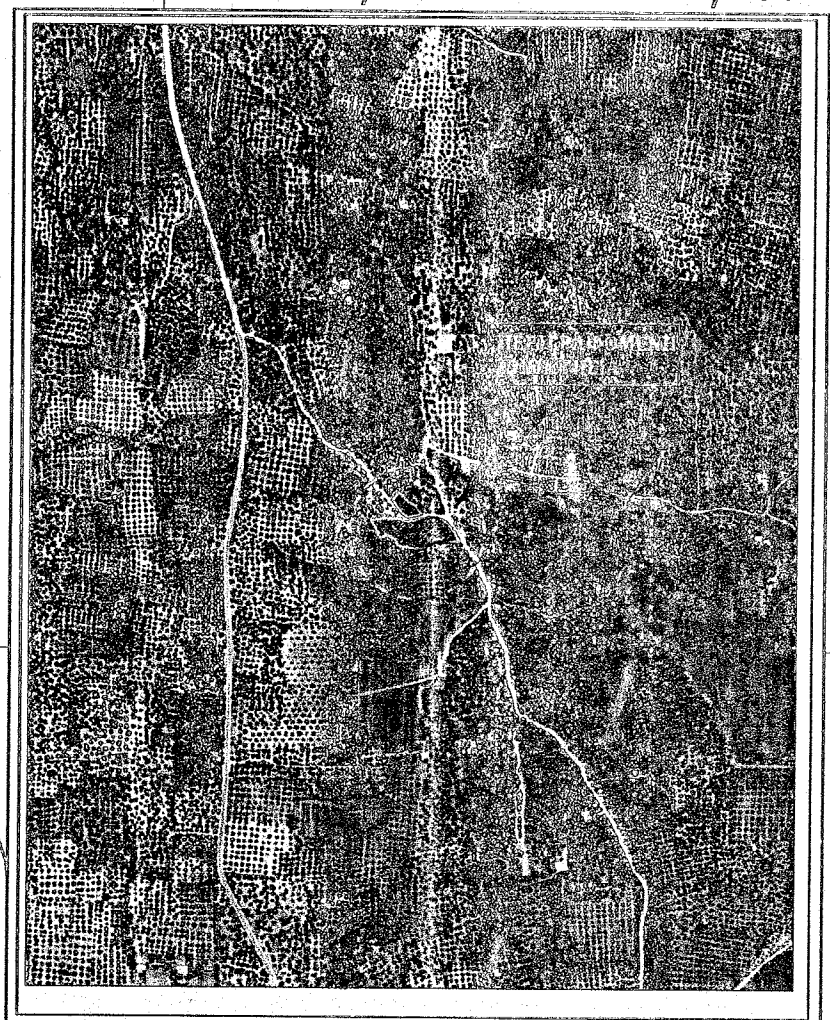

ΕΛΛΗΝΙΚΟ ΓΕΩΔΗΣΙΚΟ ΣΥΣΤΗΜΑ ΑΝΑΦΟΡΑΣ - Ε.Γ.Σ.Α. 1987

ΕΜΒΛΑΔΟΜΕΤΡΙΣΗ ΑΓΡΟΤΕΜΑΧΙΟΥ (1)
 Με τη βοήθεια των ορθογωνικών συντεταγμένων των κορυφών του

ΣΗΜΕΙΟ	X	Y	ΜΗΚΟΣ
A	286166.04	4113080.62	17.13
B	286192.93	4113081.43	22.81
Γ	286205.74	4113082.95	2.38
Δ	286205.99	4113080.59	5.95
E	286211.68	4113078.84	12.57
Z	286224.06	4113081.31	10.34
Η	286233.99	4113080.00	7.28
Θ	286241.18	4113085.12	11.53
I	286252.70	4113084.68	8.07
K	286260.29	4113081.93	5.76
M	286265.15	4113078.83	22.19
N	286279.13	4113061.61	9.68
Π	286283.44	4113052.94	30.89
O	286282.59	4113051.49	20.21
P	286233.99	4113043.33	20.21
Φ	286213.80	4113044.22	13.97
Ψ	286200.13	4113047.17	9.09
Ω	286198.07	4113056.03	6.39
Τ	286171.24	4113057.83	6.43
Υ	286186.45	4113061.18	10.24
Φ	286176.96	4113057.34	25.72
A	286166.04	4113080.62	

$E = 1/2 \sum (X_i + X_{i+1})(Y_i - Y_{i+1})$
 $E = 3.306,96 \mu^2$

ΕΜΒΛΑΔΟΜΕΤΡΙΣΗ ΑΓΡΟΤΕΜΑΧΙΟΥ (2)
 Με τη βοήθεια των ορθογωνικών συντεταγμένων των κορυφών του

ΣΗΜΕΙΟ	X	Y	ΜΗΚΟΣ
A	286203.96	4113036.45	6.57
B	286208.97	4113100.70	7.45
Γ	286214.21	4113035.11	4.73
Δ	286218.29	4113093.02	7.46
E	286223.03	4113087.26	9.04
Z	286214.14	4113085.64	4.30
Η	286210.39	4113087.76	10.61
A	286203.96	4113036.45	

$E = 1/2 \sum (X_i + X_{i+1})(Y_i - Y_{i+1})$
 $E = 133.39 \mu^2$

1	286204.645	4113087.199
2	286212.200	4113087.040
3	286215.033	4113085.803

Ελληνικό Γεωδησικό Σύστημα Αναφοράς 1987 (Ε.Γ.Σ.Α. '87)
 ΕΛΛΗΝΙΚΟ ΓΕΩΔΗΣΙΚΟ ΣΥΣΤΗΜΑ ΑΝΑΦΟΡΑΣ - Ε.Γ.Σ.Α. 1987
 Εργαστήριο Μεταεπιστημολογίας
 Λεωφόρος Ηρακλείδου, Αθήνα 11527, Τηλ: 210 772336
 Στο πλαίσιο της μετρήσης, Αναφοράς: 1:500,000 μ.
 Γεωγραφικό πλάτος Αναφοράς: 37° 00' 00"

0m 100m 200m 300m 400m 500m
 Αίθριο γεωμετρική περιγραφή (1) στα κλίμακα 0:9936

ΘΕΜΑ: ΤΟΠΟΓΡΑΦΙΚΟ ΔΙΑΓΡΑΜΜΑ ΑΓΡΟΤΕΜΑΧΙΟΥ
ΙΔΙΟΚΤΗΣΗΣ: ΗΛΙΑΔΗΣ ΧΑΡΑΛΑΜΠΟΥΣ του ΠΑΝΤΕΛΗ
ΘΕΣΗ: ΑΓΡ. ΠΕΡΙΟΧΗ "ΝΤΑΜΑΡΙΑ ή ΑΝΑΛΗΨΗ" - ΚΤΗΜ. ΠΕΡΙΦΕΡΕΙΑ Δ. ΦΙΛΙΑΤΡΩΝ - Δ. ΤΡΙΦΥΛΙΑΣ - Ν. ΜΕΣΣΗΝΙΑΣ - ΠΕΡΙΦΕΡΕΙΑ ΠΕΛΟΠΟΝΝΗΣΟΥ
ΚΑΙΝΑΚΑ: 1/250

1. ΥΠΟΜΗΝΗΜΑ - ΔΗΛΩΣΗ ΤΟΥ Ν. 651/77
 -Αγροτεμάχιο (1) υπό στοιχεία (Α.Β.Γ.Δ.Ε.Ζ.Η.Θ.Ι.Κ.Λ.Μ.Ν.Ξ.Ο.Π.Ρ.Σ.Τ.Υ.Φ.Α)
 -Εμβαδόν (Α.Β.Γ.Δ.Ε.Ζ.Η.Θ.Ι.Κ.Λ.Μ.Ν.Ξ.Ο.Π.Ρ.Σ.Τ.Υ.Φ.Α)= 3.306,96 μ2
 -Περιμετρος (Α.Β.Γ.Δ.Ε.Ζ.Η.Θ.Ι.Κ.Λ.Μ.Ν.Ξ.Ο.Π.Ρ.Σ.Τ.Υ.Φ.Α)= 278,94 μ
 -Θέση: ΑΓΡ. ΠΕΡΙΟΧΗ "ΝΤΑΜΑΡΙΑ ή ΑΝΑΛΗΨΗ" - ΚΤΗΜ. ΠΕΡΙΦΕΡΕΙΑ Δ. ΦΙΛΙΑΤΡΩΝ - Δ. ΤΡΙΦΥΛΙΑΣ - ΝΟΜΑΡΧΙΑ ΜΕΣΣΗΝΙΑΣ - ΠΕΡΙΦΕΡΕΙΑ ΠΕΛΟΠΟΝΝΗΣΟΥ
 -Το άνω περιγραφόμενο αγροτεμάχιο είναι μη άρτο και μη οικοδομήσιμο βάσει των κείμενων πολεοδομικών κ νομοθετικών διατάξεων.
 -Αγροτεμάχιο (2) υπό στοιχεία (Α.Β.Γ.Δ.Ε.Ζ.Η.Α)
 -Εμβαδόν (Α.Β.Γ.Δ.Ε.Ζ.Η.Α)= 133,39 μ2
 -Περιμετρος (Α.Β.Γ.Δ.Ε.Ζ.Η.Α)= 50,36 μ
 -Θέση: ΑΓΡ. ΠΕΡΙΟΧΗ "ΝΤΑΜΑΡΙΑ ή ΑΝΑΛΗΨΗ" - ΚΤΗΜ. ΠΕΡΙΦΕΡΕΙΑ Δ. ΦΙΛΙΑΤΡΩΝ - Δ. ΤΡΙΦΥΛΙΑΣ - ΝΟΜΑΡΧΙΑ ΜΕΣΣΗΝΙΑΣ - ΠΕΡΙΦΕΡΕΙΑ ΠΕΛΟΠΟΝΝΗΣΟΥ
 -Το άνω περιγραφόμενο αγροτεμάχιο είναι μη άρτο και μη οικοδομήσιμο βάσει των κείμενων πολεοδομικών κ νομοθετικών διατάξεων.

2. ΔΗΛΩΣΗ ΥΠΟΔΕΙΞΗΣ ΟΡΙΩΝ
 Τα όρια και τα λοιπά στοιχεία του περιγραφόμενου αγροτεμαχίου υπέδειξε ο ιδιοκτήτης και είναι ορθά. Τα μήκη είναι ακριβή.
 (Της παρ. 7 του άρθρου 5 του Π.Δ. 08-07-93 ΦΕΚ 795 Δ/13-07-93)

3. ΔΗΛΩΣΗ του Ν. 1337/83
 Ο κάτωθι υπογραφόμενος Παναγιώτοπουλος Χαράλαμπος Τοπογράφος Μηχανικός Δ Η Λ Ω Η Ω ότι το άνω περιγραφόμενο αγροτεμάχιο δεν υπόκειται στις διατάξεις του Ν. 1337/83 περί εισφορές γης και σε χρέια.

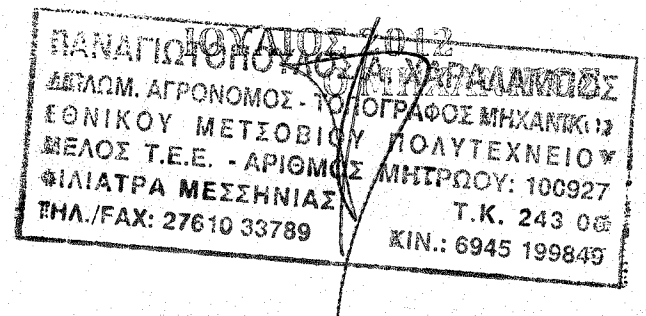

Τεχνικό γραφείο
ΠΑΝΑΓΙΩΤΟΠΟΥΛΟΣ Α. ΧΑΡΑΛΑΜΠΟΣ
 Αγρονόμος & τοπογράφος μηχανικός
 Διακριτικός Ε.Μ.Π.-Μέλος Τ.Ε.Ε.
 Τηλ: 2710 33789 - Fax: 2710 33789
 Email: panagiot@net.gr
 Οδός: Μεσσηνίας
 Πάτρα, Μεσσηνίας

ΘΕΜΑ: ΤΟΠΟΓΡΑΦΙΚΟ ΔΙΑΓΡΑΜΜΑ ΑΓΡΟΤΕΜΑΧΙΩΝ
ΙΔΙΟΚΤΗΣΗΣ: ΗΛΙΑΔΗΣ ΧΑΡΑΛΑΜΠΟΥΣ του ΠΑΝΤΕΛΗ
ΘΕΣΗ: ΑΓΡ. ΠΕΡΙΟΧΗ "ΝΤΑΜΑΡΙΑ ή ΑΝΑΛΗΨΗ" - ΚΤΗΜ. ΠΕΡΙΦΕΡΕΙΑ Δ. ΦΙΛΙΑΤΡΩΝ - Δ. ΤΡΙΦΥΛΙΑΣ - ΝΟΜΑΡΧΙΑ ΜΕΣΣΗΝΙΑΣ - ΠΕΡΙΦΕΡΕΙΑ ΠΕΛΟΠΟΝΝΗΣΟΥ

ΚΕΦΟΝΟΛΟΓΙΑ: ΙΟΥΛΙΟΣ 2012
ΚΑΙΝΑΚΑ: 1/250
ΠΑΝΑΓΙΩΤΟΠΟΥΛΟΣ Α. ΧΑΡΑΛΑΜΠΟΣ
 ΔΙΠΛΩΜ. ΑΓΡΟΝΟΜΟΣ - ΤΟΠΟΓΡΑΦΟΣ ΜΗΧΑΝΙΚΟΣ
 ΕΘΝΙΚΟΥ ΜΕΤΣΟΒΙΟΥ ΠΟΛΥΤΕΧΝΕΙΟΥ
 ΜΕΛΟΣ Τ.Ε.Ε. - ΑΡΙΘΜΟΣ ΜΗΤΡΩΟΥ: 100927
 ΦΙΛΙΑΤΡΑ ΜΕΣΣΗΝΙΑΣ
 Τ.Κ. 243 00
 ΤΗΛ./FAX: 27610 33789 ΚΙΝ.: 6945 199849