

ΣΤΟΙΧΕΙΑ ΑΓΡΟΤΕΜΑΧΙΟΥ

ΑΠΟΣΠΑΣΜΑ ΧΑΡΤΗΣ Γ.Υ.Σ. ΚΑΛΑΜΠΑΚΑ
ΚΑΙΜΑΚΑ 1:50000

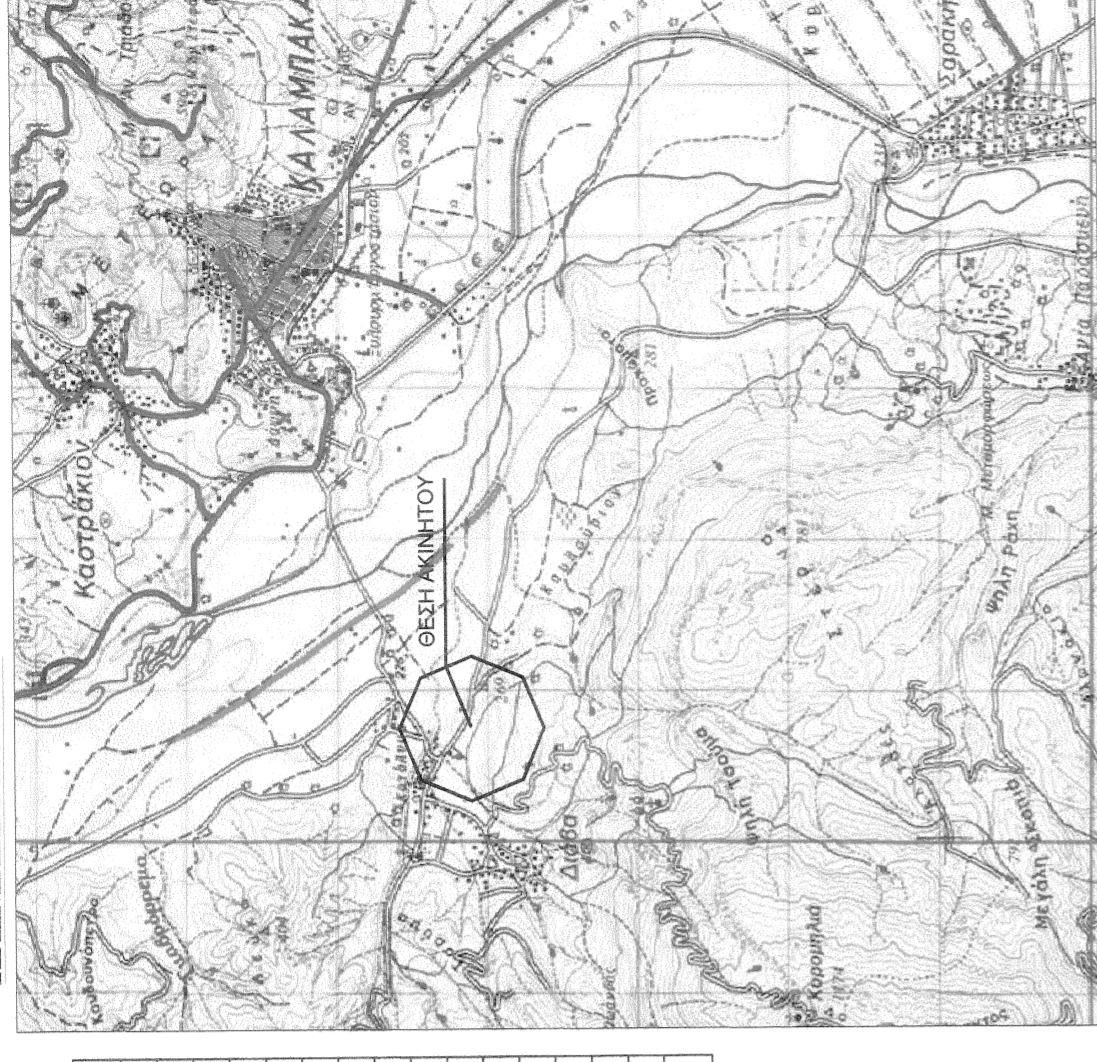

Α/Α ΣΗΜΕΙΟ	X	Y	H	ΜΗΚΟΣ ΠΛΕΥΡΑΣ
1 Α	293327.893	4396278.140	0.00	-
2 Β	293333.526	4396285.964	0.00	9.64
3 Γ	293336.720	4396289.155	0.00	4.51
4 Δ	293347.469	4396297.475	0.00	13.59
5 Ε	293377.655	4396267.581	0.00	42.48
6 Ζ	293381.943	4396257.140	0.00	11.29
7 Η	293383.786	4396240.676	0.00	16.57
8 Θ	293379.399	4396237.839	0.00	5.22
9 Ι	293371.976	4396234.112	0.00	8.31
10 Κ	293359.447	4396234.337	0.00	12.53
11 Λ	293358.620	4396236.952	0.00	2.74
12 Μ	293360.705	4396241.254	0.00	4.78
13 Ν	293342.385	4396253.974	0.00	22.30
14 Ξ	293344.186	4396255.443	0.00	2.32
15 Α	293327.893	4396278.140	0.00	27.94
ΕΜΒΑΔΟ = 1915.63 Μ2				

Το παρόν εφέρεται στην από
..... 26.3.15. εκθέση αυτοψίας μου
Καλαμπάκα 26.3.15
Ευεργνήνης ταν αυτουριο
ΠΑΝΑΓΙΩΤΗΣ ΖΑΧΑΡΟΠΟΥΛΟΣ
ΔΑΣΟΛΟΓΟΣ

Το παρόν αυφερει αυφερεται στο
στην 1215/53825/26.3.15. περιεχομενης
Καλαμπάκα 26.3.15.
Ευεργνήνης ταν αυτουριο
ΠΑΝΑΓΙΩΤΗΣ ΖΑΧΑΡΟΠΟΥΛΟΣ
ΔΑΣΟΛΟΓΟΣ

ΔΗΛΩΣΗ (Ν. 651/77)

Δηλώνω σύμφωνα με το νόμο για το γεωμετρικό με στοιχεία Α-Β-Γ-Δ-Α και με εμβαδόν 1915.63 τ.μ., που βρίσκεται στη θέση "ΜΠΑΜΠΑΛΛΗ" στο Δήμο Καλαμπάκας στην Τ.Κ. Λιάβα ότι:
α) δεν είναι άρτιο και οικοδομήσιμο σύμφωνα με τις πολεοδομικές διατάξεις που τυχόν υπάρχουν σήμερα,
β) βρίσκεται εκτός σχεδίου, εκτός ορίων οικισμού και εκτός ΖΟΕ,
γ) δεν εμπόδισσα την διεξαγωγή του Ν.1337/83 περί αποφυγών σε γη και χρήση,
δ) εντός αυτού δε διέρχονται ενέχυρες γραμμές μεταφορής υψηλής τάσης της ΔΕΗ, αγνώστου φυσικού σφραγισ, και
ε) εντός αυτού ή σε απόσταση μικρότερη των 20 μ. από αυτό δε διέρχεται ρέμα.
Ο ΜΗΧΑΝΙΚΟΣ

ΒΑΣΙΛΕΙΟΣ Ν. ΛΙΑΚΟΣ
ΔΙΠΛ. ΠΟΛΙΤΙΚΟΣ ΜΗΧΑΝΙΚΟΣ Δ.Π.Γ.
ΜΕΛΟΣ Τ.Ε.Ε. ΠΕΡΙΟΧΗΣ ΑΡΓΙΟΥ ΜΗΤΡΩΟΥ: 7339,
ΒΑΡΒΙΤΣΙΩΤΗ 12 - ΤΡΙΚΑΛΑ ΤΗΛ: 24310 2836;
Α.Φ.Μ: 047263128 - Δ.Ο.Υ ΤΡΙΚΑΛΩΝ

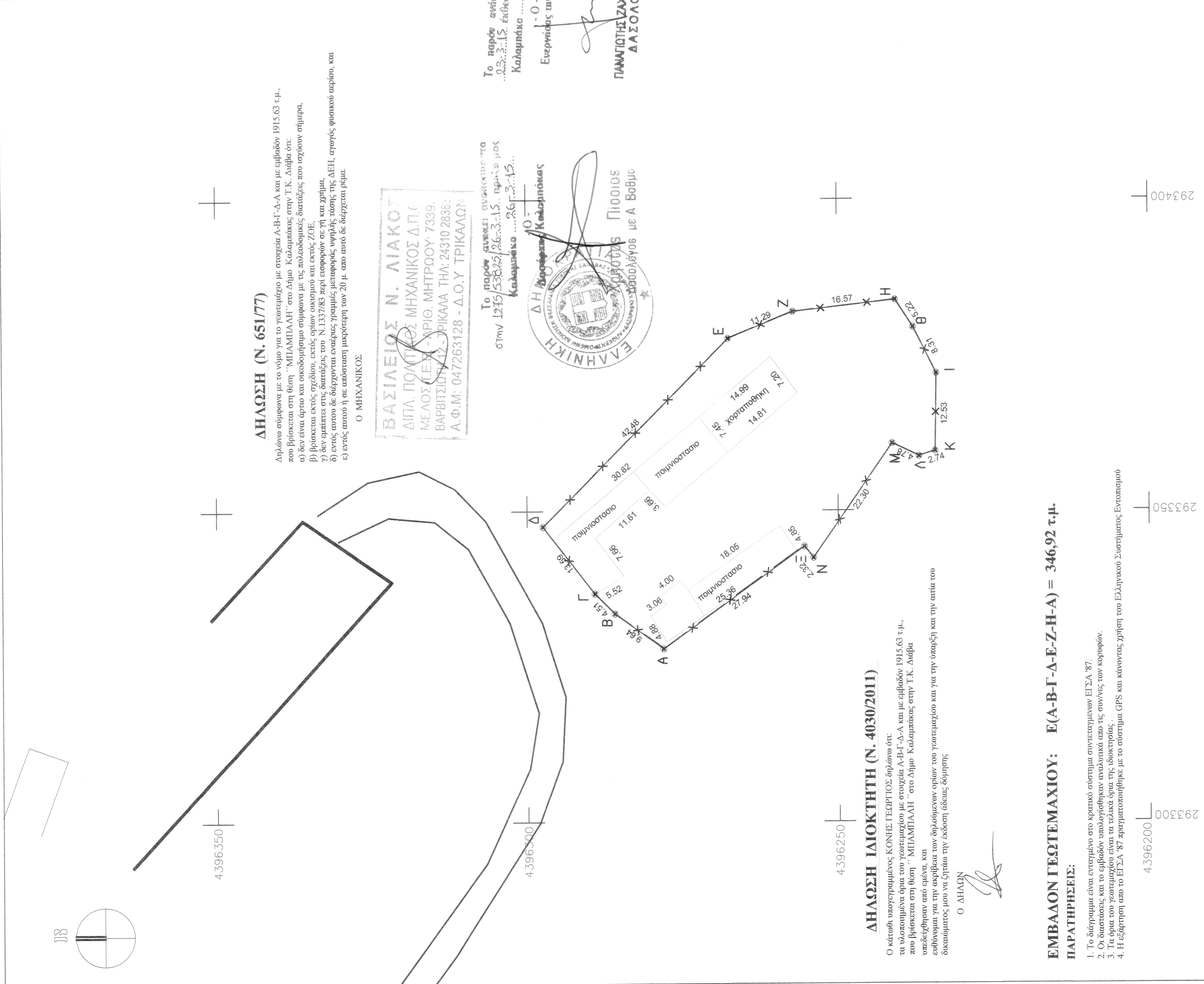
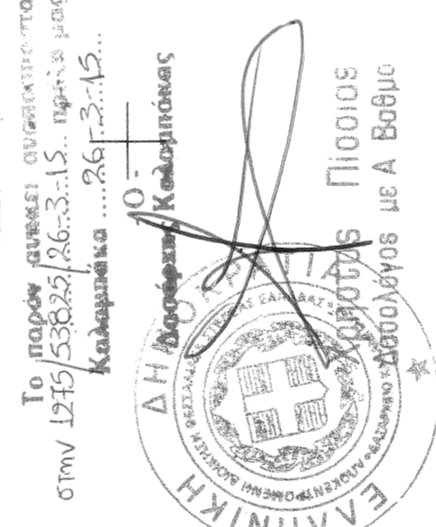

ΔΗΛΩΣΗ ΙΔΙΟΚΤΗΤΗΣ (Ν. 4030/2011)

Ο κείυθρ υπογεγραμμένος ΚΟΝΗΣ ΓΕΩΡΓΙΟΣ δηλώνω ότι:
1. Τα υλοποιημένα όρια του γεωμετρήτου με στοιχεία Α-Β-Γ-Δ-Α και με εμβαδόν 1915.63 τ.μ., που βρίσκεται στη θέση "ΜΠΑΜΠΑΛΛΗ" στο Δήμο Καλαμπάκας στην Τ.Κ. Λιάβα υπεδέχθησαν από μένα, και ενδιαφέρον για την ακρίβεια των δηλωμένων ορίων του γεωμετρήτου και για την ύπαρξη και την αιτία του δικαίου αυτού, που να ζητάω την έκδοση άδειας δόμησης.

Ο ΔΗΛΩΝ

**ΕΜΒΑΔΟΝ ΓΕΩΤΕΜΑΧΙΟΥ: Ε(Α-Β-Γ-Δ-Ε-Ζ-Η-Α) = 346,92 τ.μ.
ΠΑΡΑΤΗΡΗΣΕΙΣ:**

- Το δέγραμμο είναι ενταγμένο στο κρατικό σύστημα συντεταγμένων ΕΓΣΑ '87.
- Οι διαστάσεις και το εμβαδόν υπολογίσθηκαν αναλυτικά από τις συνήεις των κορυφών.
- Τα όρια του γεωμετρήτου είναι τα τελεκά όρια της ιδιοκτησίας.
- Η εξέγερση από το ΕΓΣΑ '87 πραγματοποιήθηκε με το σύστημα GPS και κάνοντας χρήση του Ελληνικού Συστήματος Εντοπισμού

©εωρηση

ΙΔΙΟΚΤΗΤΗΣ	ΙΔΙΟΚΤΗΤΗΣ ΕΚΜΕΤΑΛΛΕΥΣΗΣ: ΚΟΝΗΣ ΓΕΩΡΓΙΟΣ
ΕΡΓΟ	ΠΟΙΜΝΙΟΣΤΑΣΙΟ 125 ΠΡΟΒΑΤΩΝ (2.5 ΙΣΟΔΥΝΑΜΑ ΖΩΑ)
ΘΕΣΗ ΕΡΓΟΥ	ΘΕΣΗ "ΜΠΑΜΠΑΛΛΗ" Τ.Κ ΔΙΑΒΑΣ- ΔΗΜΟΣ ΚΑΛΑΜΠΑΚΑΣ
ΘΕΜΑ ΣΧΕΔΙΟΥ	ΤΟΠΟΓΡΑΦΙΚΟ
ΚΑΙΜΑΚΑ	1:500
ΑΡΙΘΜΟΣ ΣΧΕΔΙΟΥ	ΠΠ
ΗΜΕΡΟΜΗΝΙΑ	Δεκεμβρίου 2014
ΜΕΛΕΤΗΤΗΣ	ΒΑΣΙΛΕΙΟΣ Ν. ΛΙΑΚΟΣ ΔΙΠΛ. ΠΟΛΙΤΙΚΟΣ ΜΗΧΑΝΙΚΟΣ ΜΕΛΟΣ Τ.Ε.Ε. ΠΕΡΙΟΧΗΣ ΑΡΓΙΟΥ ΜΗΤΡΩΟΥ: 73392 ΒΑΡΒΙΤΣΙΩΤΗ 12 ΤΡΙΚΑΛΑ ΤΗΛ: 24310 28363 Α.Φ.Μ: 047263128 - Δ.Ο.Υ ΤΡΙΚΑΛΩΝ
ΣΦΡΑΓΙΔΑ - ΠΤΟΓΡΑΦΗ	