

ΕΝΤΟΠΙΣΜΟΣ ΤΗΣ ΙΔΙΟΚΤΗΣΙΑΣ ΣΕ ΑΠΟΣΠΑΣΜΑ ΟΡΘΟΦΩΤΟΧΑΡΤΗ
ΣΕ ΚΛΙΜΑΚΑ 1:2000 ΚΑΙ ΟΔΟΠΟΡΙΚΟ ΣΚΑΡΙΦΗΜΑ



ΕΝΤΟΠΙΣΜΟΣ ΤΗΣ ΙΔΙΟΚΤΗΣΙΑΣ ΣΕ ΑΠΟΣΠΑΣΜΑ ΟΡΘΟΦΩΤΟΧΑΡΤΗ ΣΕ ΚΛΙΜΑΚΑ 1:1000



ΑΠΟΣΠΑΣΜΑ ΧΑΡΤΗ ΓΥΣ 1:5000, ΜΕ ΤΗΝ ΟΡΙΟΘΕΤΗΣΗ ΤΟΥ ΟΙΚΙΣΜΟΥ ΜΟΥΖΑΚΙΟΥ

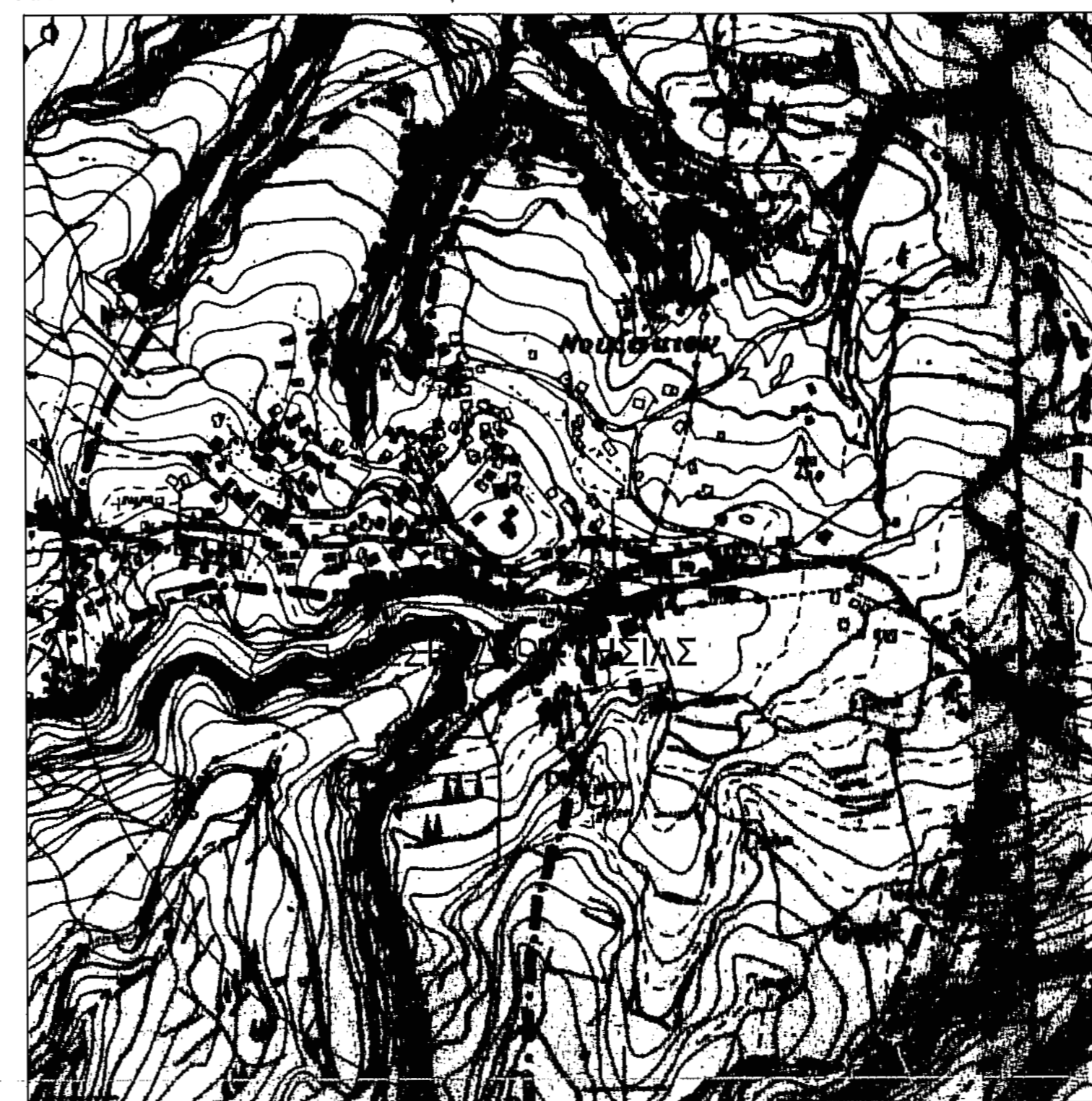

ΟΡΟΙ ΔΟΜΗΣΗΣ

ΒΑΣΕΙ ΤΟΥ ΠΔ 24/31-5-85 ΦΕΚ 270 Δ'
ΑΡΤΙΟΤΗΤΑ ΚΑΤΑ ΚΑΝΟΝΑ 4000 μ.

ΕΜΒΑΔΟΝ ΑΓΡΟΤΕΜΑΧΙΟΥ : 607,78 τ.μ.
ΕΜΒΑΔΟΝ ΚΤ. ΕΓΚΑΤΑΣΤΑΣΕΩΝ : 1) ΣΤΑΥΛΟΣ Α : 59,27 τ.μ.
2) ΣΤΑΥΛΟΣ Β : 46,13 τ.μ.

ΔΗΛΩΣΗ ΥΛΟΠΟΙΗΣΗΣ ΟΡΙΩΝ ΣΥΜΦΩΝΑ ΜΕ ΠΑΡ. 5 ΑΡΘ. 2 ΤΟΥ Ν.3212/2003 (ΦΕΚ 308
Α/31-12-2003)

Ο κάτωθι υπογεγραμμένος Κοτσιράς Γεώργιος του Ηλία δηλώνει ότι τα όρια της ιδιοκτησίας του που περιγράφεται με τα στοιχεία Α1-Α2-Α3-Α4-...-Α26-Α27-Α28-Α1 το οποίο εγγυημένο είναι το ακριβή και φέρει την ευθύνη για αυτά.

Ο - Η Δηλ.

ΔΗΛΩΣΗ Ν. 651/77

Ο κάτωθι υπογεγραμμένος, Καραμπίνας Καραλάμπος του Γεωργίου, Τοπογράφος Μηχανικός Τ.Ε., δηλώνει ότι η περιγραφόμενη ιδιοκτησία, ευρισκόμενη στη θέση "Μουζακίου", της Τ.Κ. Μουζακίου, Δ.Ε. Ολύνθης, Δ. Πύργου, είναι εκτός οικισμού, εκτός αναβαθμιάς και εκτός ΖΟΕ Ναυαίου Ηλίας, σε απόσταση >800 μ. από την θάλασσα. Η ιδιοκτησία είναι μη άρρα και μη οικοδομήσιμη, σύμφωνα με τις κείμενες πολεοδομικές διατάξεις, ενώ δεν έχει υποχρέωση εισφοράς σε γη και χρήμα.

Ο - Η Μηχανικός

ΚΑΡΟΛΟΣ - ΧΑΡΑΛΑΜΠΟΣ ΚΑΝΤΟΥΝΗΣ
ΠΤΥΧ. ΤΟΠΟΓΡΑΦΟΣ ΜΗΧΑΝΙΚΟΣ Τ.Ε.
Α.Τ.Ε.Ι. ΣΕΡΡΩΝ Δ.Μ.Ε.Ε.Μ. 45999
ΚΟΛΟΚΟΤΡΩΝΗ - ΠΥΡΓΟΣ - Τ.Κ. 27100
ΤΗΛ. 26210-31985 και 26210-27816

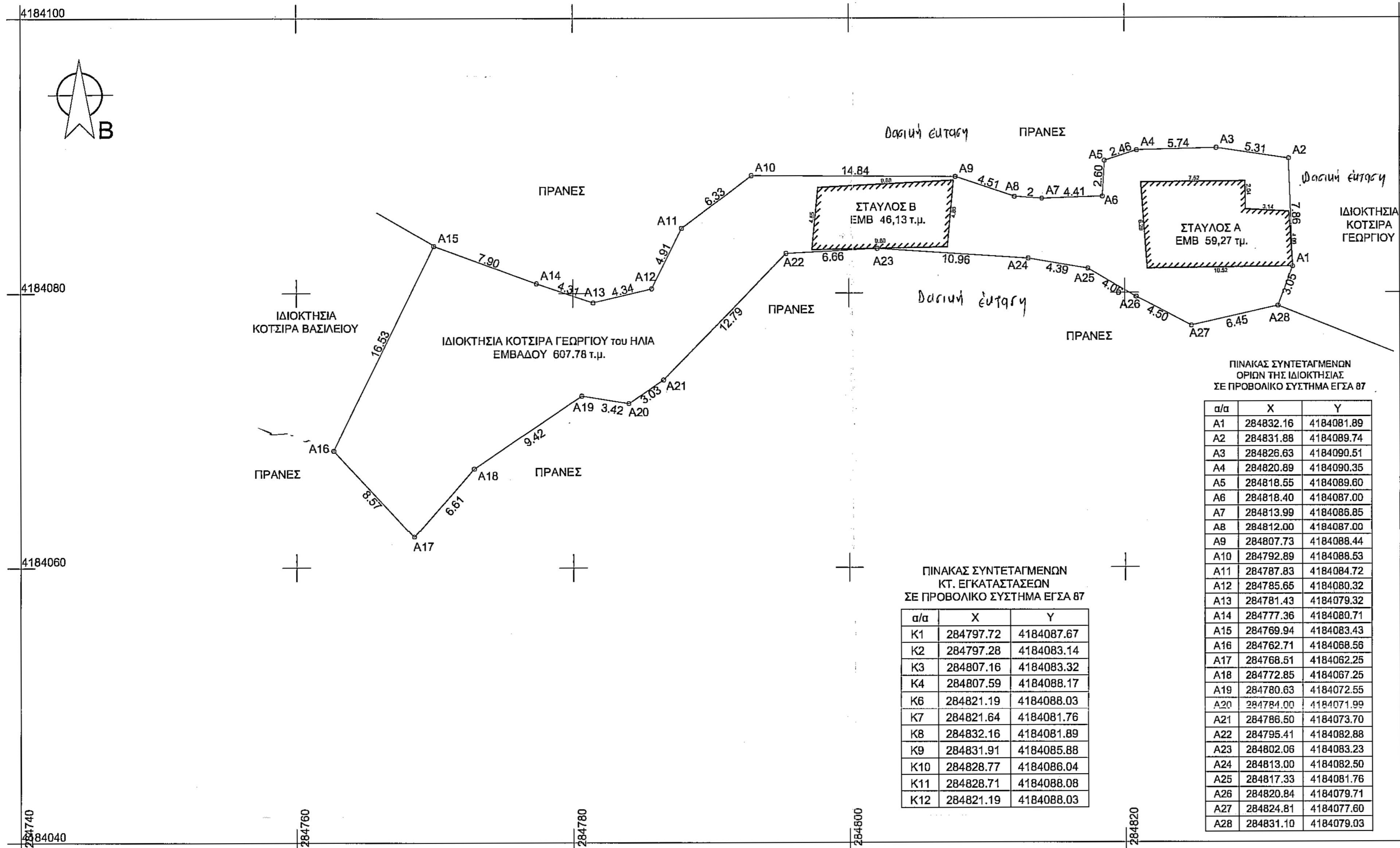

ΕΝΤΟΠΙΣΜΟΣ ΤΗΣ ΙΔΙΟΚΤΗΣΙΑΣ ΣΕ ΑΠΟΣΠΑΣΜΑ ΧΑΡΤΗ ΤΗΣ ΓΥΣ ΣΕ ΚΛΙΜΑΚΑ 1:50000

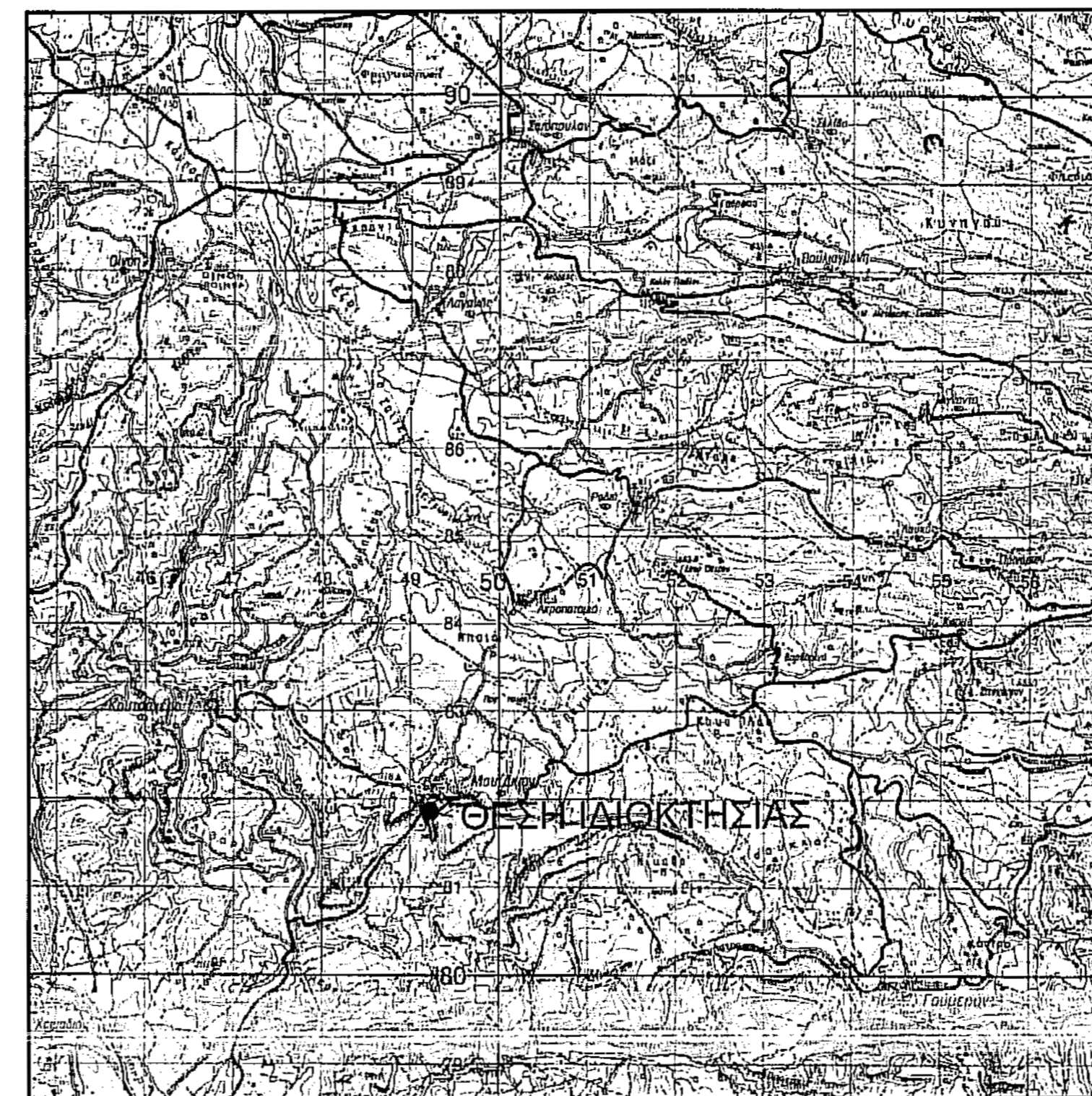

ΕΡΓΟΔΟΤΗΣ
ΚΟΤΣΙΡΑΣ ΓΕΩΡΓΙΟΣ του ΗΛΙΑ

ΘΕΣΗ
ΜΙΣΟΖΩΝΗ
ΕΚΤΟΣ ΟΙΚΙΣΜΟΥ
Τ.Κ. ΜΟΥΖΑΚΙΟΥ ΤΟΥ ΔΗΜΟΥ ΠΥΡΓΟΥ

ΠΡΑΞΗ
Το παρόν τοπογραφικό κτηματολογικό σχέδιο, στο 62601/2235/2015, προέβλεπε χαρακτηρισμό του διατάχτη Πύργου Πύργος 27100/2015...

ΕΡΓΟ
ΑΠΟΤΥΠΩΣΗ ΙΔΙΟΚΤΗΣΙΑΣ

ΜΕΛΕΤΗΤΕΣ
ΚΑΝΤΟΥΝΗΣ ΚΑΡΟΛΟΣ - ΧΑΡΑΛΑΜΠΟΣ
ΤΟΠΟΓΡΑΦΟΣ ΜΗΧΑΝΙΚΟΣ Τ.Ε.

ΚΑΡΑΜΠΕΛΑΣ ΣΠΥΡΟΣ
Π. Χ. ΜΗΧΑΝΙΚΟΣ

ΘΕΜΑ ΣΧΕΔΙΟΥ
ΤΟΠΟΓΡΑΦΙΚΟ ΔΙΑΓΡΑΜΜΑ ΤΗΣ ΙΔΙΟΚΤΗΣΙΑΣ ΚΟΤΣΙΡΑ ΓΕΩΡΓΙΟΥ του ΗΛΙΑ περιγρ.(Α1-Α2-Α3-Α4-...-Α26-Α27-Α28-Α1) ΕΜΒΑΔΟΥ 607.78 τ.μ.

ΚΛΙΜΑΚΑ
1:200

Αριθμ.Σχεδίου
1

ΧΡΟΝΟΣ ΜΕΛΕΤΗΣ
ΙΑΝΟΥΑΡΙΟΣ 2015

ΚΑΡΟΛΟΣ - ΧΑΡΑΛΑΜΠΟΣ ΚΑΝΤΟΥΝΗΣ
ΠΤΥΧ. ΤΟΠΟΓΡΑΦΟΣ ΜΗΧΑΝΙΚΟΣ Τ.Ε.
Α.Τ.Ε.Ι. ΣΕΡΡΩΝ Δ.Μ.Ε.Ε.Μ. 45999
ΚΟΛΟΚΟΤΡΩΝΗ - ΠΥΡΓΟΣ - Τ.Κ. 27100
ΤΗΛ. 26210-31985 και 26210-27816

ΘΕΩΡΗΣΗ ΥΠΗΡΕΣΙΑΣ