



ΠΙΝΑΚΑΣ ΣΤΟΙΧΕΙΩΝ

ΣΥΝΤΕΤΑΓΜΕΝΕΣ ΕΓΣΑ '87

ΕΜΒΑΔΟΝ ΤΜΗΜΑ Χ_1: 25.259,400 τ.μ.

α/α	Χ	Ψ	ΑΠΟΣΤΑΣΗ (μ)
1	358713,22	4509322,91	1-2
2	358713,98	4509426,26	1-2
3	358714,20	4509457,29	2-3
4	358844,19	4509455,36	3-4
5	358854,37	4509455,22	4-5
21	358852,30	4509274,86	5-21
20	358712,88	4509276,29	21-20
1	358713,22	4509322,91	20-1

ΕΜΒΑΔΟΝ ΤΜΗΜΑ Α_1: 18.875,816 τ.μ.

α/α	Χ	Ψ	ΑΠΟΣΤΑΣΗ (μ)
12	358852,21	4509267,15	12-13
13	358846,48	4509267,20	12-13
14	358842,82	4509267,22	13-14
15	358842,03	4509191,51	14-15
16	358841,20	4509132,05	15-16
17	358709,43	4509132,58	16-17
18	358710,33	4509194,88	17-18
19	358712,82	4509267,52	18-19
20	358712,88	4509276,29	19-20
21	358852,30	4509274,86	20-21
12	358852,21	4509267,15	21-12

ΕΜΒΑΔΟΝ ΤΜΗΜΑ Γ_1: 26.539,460 τ.μ.

α/α	Χ	Ψ	ΑΠΟΣΤΑΣΗ (μ)
5	358854,37	4509455,22	5-6
6	358858,19	4509455,17	5-6
7	358894,17	4509453,16	6-7
8	358993,90	4509412,37	7-8
9	358993,01	4509279,00	8-9
10	358992,90	4509262,73	9-10
11	358856,82	4509267,12	10-11
12	358852,21	4509267,15	11-12
21	358852,30	4509274,86	12-21
5	358854,37	4509455,22	21-5

ΧΑΡΤΗΣ ΠΡΟΣΑΝΑΤΟΛΙΣΜΟΥ
ΚΑΙΜΑΚΑ 1:500,000

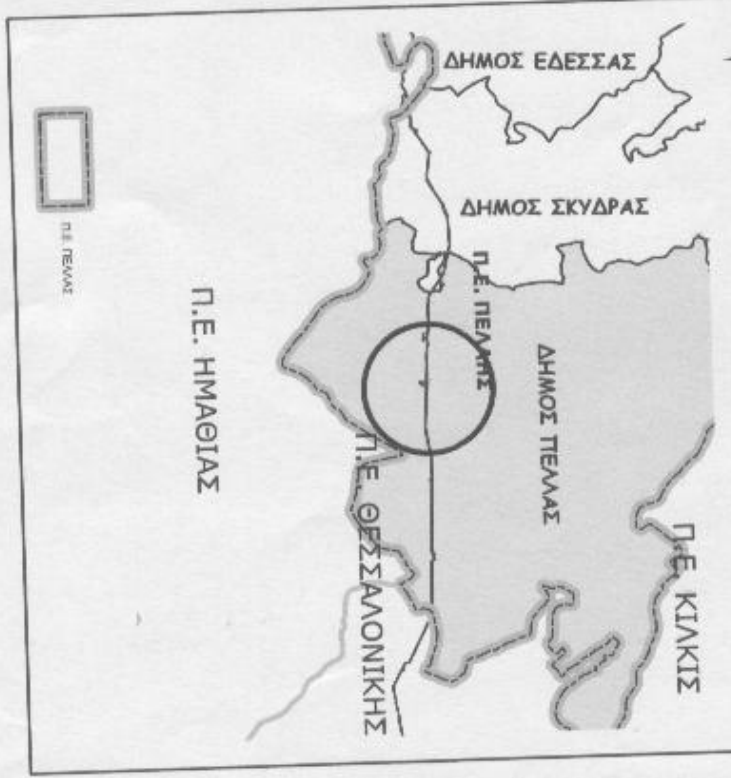

ΕΓΓΡΑΦΗ

ΝΤΙΝΟΠΟΥΛΟΣ ΔΙΗΡΗΣ
Ασπράγγος 5, Βαλτό

ΕΛΛΗΝΙΚΗ ΔΗΜΟΚΡΑΤΙΑ
ΑΙΟΙΚΕΤΙΚΟ ΠΡΩΤΟΚΟΛΛΗ ΔΙΟΙΚΗΣΗΣ ΜΑΚΕΔΟΝΙΑΣ - ΘΡΑΚΗΣ
ΓΕΝΙΚΗ ΔΙΕΥΘΥΝΣΗ ΑΝΤΙΣΤΑΣΕΩΝ & ΑΠΟΤΡΙΚΤΩΝ ΥΠΟΘΕΣΕΩΝ
ΑΛΕΞΑΝΔΡΕΙΟ ΕΛΛΕΣΣΑΣ

Το παρόν τοπογραφικό συνοψεύει την υπ' αριθμ. 503/2015 ημερ. 10/5/2015 ηρώδη χαρακτηρισμού της Δασοδότης Έθεσης

ΔΗΜΟΣ ΠΕΛΛΑΣ

Μη δασικές εκτάσεις (παρ. 6 αρ. 3 Ν. 998/79)
 Αγροτικές εκτάσεις (παρ. 6α αρ. 3 Ν. 998/79)
 Μη δασικές εκτάσεις (παρ. 6γ αρ. 3 Ν. 998/79)

ΥΠΟΒΑΡΟ: ΑΕΡΟΦΩΤΟΓΡΑΦΙΕΣ ΕΤΟΥΣ 2008
ΑΠΟ ΤΗΝ ΚΤΗΜΑΤΟΛΟΓΙΟ Α.Ε.

ΚΑΙΜΑΚΑ: 1:5.000
ΗΜΕΡΟΜΗΝΙΑ: 18 Μαΐου 2015
ΑΡ. ΓΥΜΩΣ ΤΟΠΟΥ ΠΛΑΝΟΥ: 1/3

Ο ΣΥΝΤΑΚΤΗΣ
Π. Σατζάκης
Δασολόγος

ΓΕΩΡΓΙΟΣ ΚΑΡΑΓΙΩΡΓΗΣ
Εκδότης
Η ΕΥΣΤΡΑΤΙΑ ΔΙΕΥΘΥΝΣΗ
Σελίδα 101 από 101
Ασπράγγος

**ΧΑΡΤΗΣ ΠΡΟΣΑΝΑΤΟΛΙΣΜΟΥ
ΚΛΙΜΑΚΑ 1:500.000**

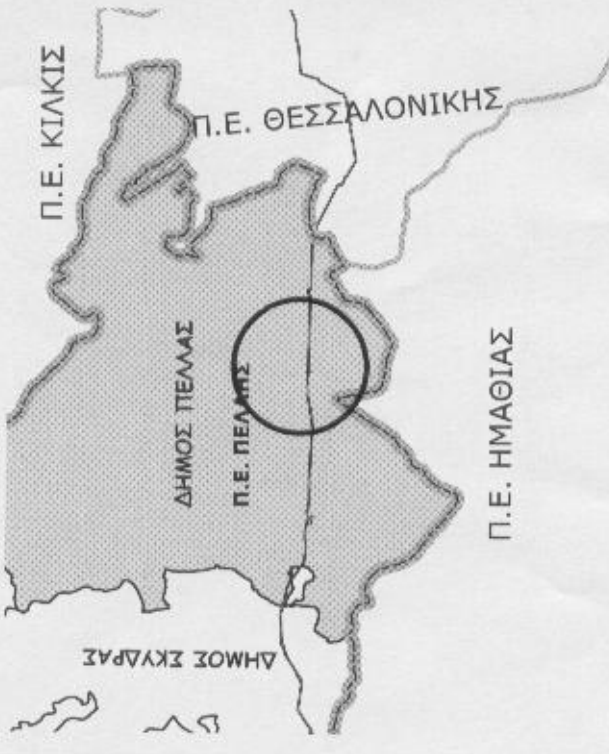

ΠΙΝΑΚΑΣ ΣΤΟΙΧΕΙΩΝ
ΣΥΝΤΕΤΑΓΜΕΝΕΣ ΕΓΣΑ '87

α/α	X	Ψ	ΑΠΟΣΤΑΣΗ (μ)
1	365420,55	4509856,36	
2	365427,74	4509856,33	1 - 2 7,19
3	365427,98	4509856,31	2 - 3 0,25
4	365428,15	4509856,27	3 - 4 0,17
5	365428,30	4509856,20	4 - 5 0,17
6	365428,44	4509856,10	5 - 6 0,17
7	365428,56	4509855,98	6 - 7 0,17
8	365428,67	4509855,85	7 - 8 0,17
9	365428,74	4509855,69	8 - 9 0,17
10	365428,79	4509855,53	9 - 10 0,17
11	365428,81	4509855,36	10 - 11 0,17
12	365428,80	4509855,19	11 - 12 0,17
13	365428,76	4509855,03	12 - 13 0,17
14	365428,70	4509854,87	13 - 14 0,17
15	365428,61	4509854,73	14 - 15 0,17
16	365428,50	4509854,60	15 - 16 0,17
17	365428,36	4509854,49	16 - 17 0,17
18	365428,21	4509854,41	17 - 18 0,17
19	365428,05	4509854,36	18 - 19 0,17
20	365427,89	4509854,33	19 - 20 0,17
21	365427,86	4509854,33	20 - 21 0,03
22	365427,02	4509854,27	21 - 22 0,84
23	365426,25	4509854,08	22 - 23 0,79
24	365425,51	4509853,78	23 - 24 0,79
25	365424,84	4509853,37	24 - 25 0,79
26	365424,24	4509852,85	25 - 26 0,79
27	365423,76	4509852,28	26 - 27 0,75
28	365420,53	4509852,29	27 - 28 3,22
1	365420,55	4509856,36	28 - 1 4,07

ΕΜΒΑΔΟΝ ΤΜΗΜΑ Α_3: 1,288 τ.μ.

α/α	X	Ψ	ΑΠΟΣΤΑΣΗ (μ)
29	365410,54	4509855,27	
30	365410,54	4509854,34	29 - 30 0,93
31	365409,72	4509854,41	30 - 31 0,83
32	365409,55	4509854,44	31 - 32 0,17
33	365409,39	4509854,50	32 - 33 0,17
34	365409,24	4509854,58	33 - 34 0,17
35	365409,11	4509854,69	34 - 35 0,17
36	365409,00	4509854,82	35 - 36 0,17
37	365408,91	4509854,96	36 - 37 0,17
38	365408,85	4509855,12	37 - 38 0,17
39	365408,82	4509855,26	38 - 39 0,14
29	365410,54	4509855,27	39 - 29 1,72

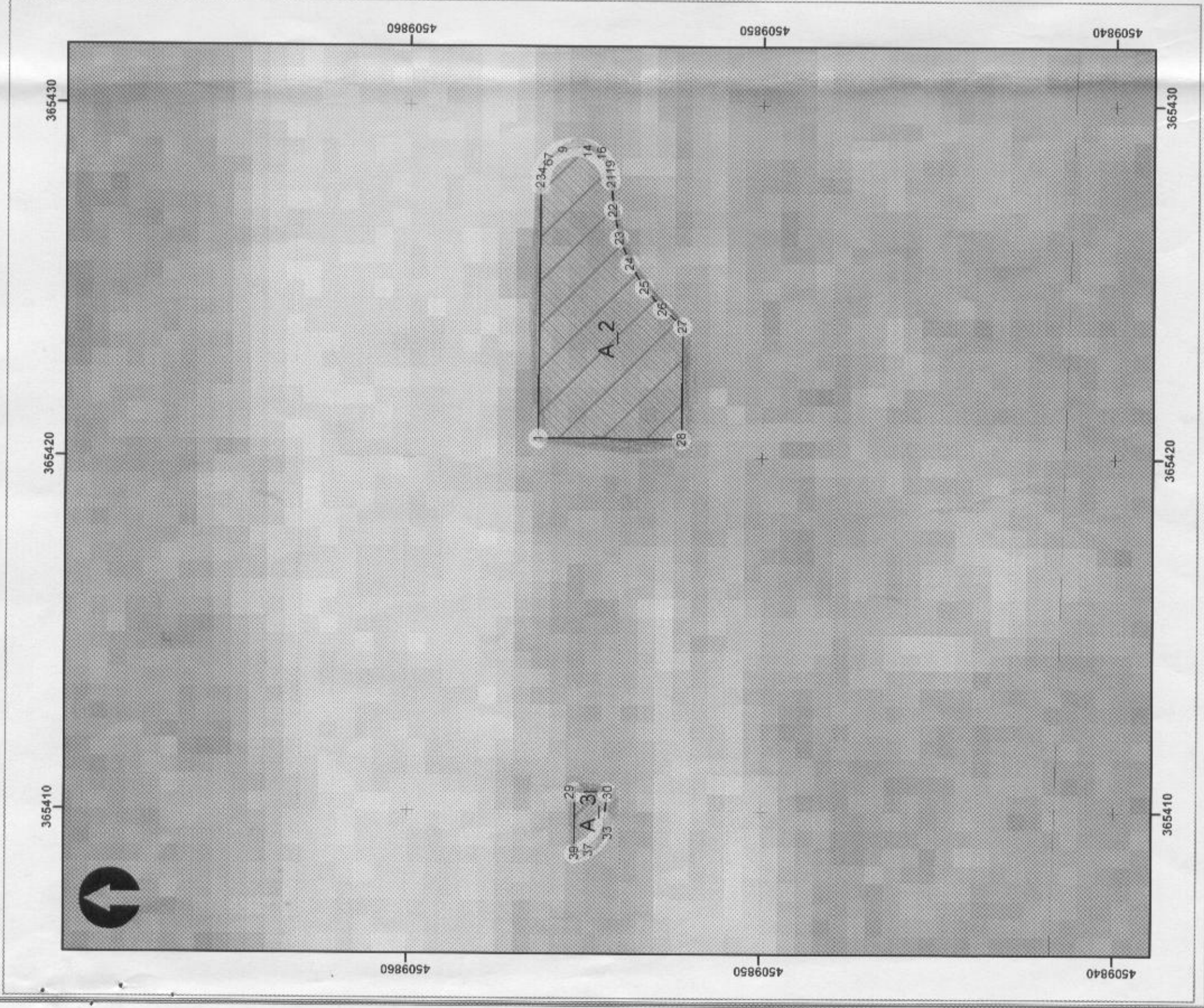

ΕΛΛΗΝΙΚΗ ΔΗΜΟΚΡΑΤΙΑ
ΑΠΟΚΕΝΤΡΩΜΕΝΗ ΔΙΟΙΚΗΣΗ ΜΑΚΕΔΟΝΙΑΣ - ΘΡΑΚΗΣ
ΓΕΝΙΚΗ Δ/ΝΣΗ ΔΑΣΩΝ & ΑΓΡΟΤΙΚΩΝ ΥΠΟΘΕΣΕΩΝ
ΔΙΕΥΘΥΝΣΗ ΕΛΑΣΣΑΣ

ΟΔΜΑ: Το παρόν τοπογραφικό συνοδεύει την υπ' αριθμ. ...
πρόξη χαρακτηρισμού της Δασάρχη Έδεσσας

ΘΕΣΗ: ΔΗΜΟΣ ΠΕΛΛΑΣ

Γ.Λ.Ε.Γ.Χ.Ε.Ι.Σ

ΝΤΙΝΟΠΟΥΛΟΣ ΣΩΦΗΛΗΣ
Αγροτικές εκτάσεις (παρ.6α αρ.3 Ν.998/79) πρ. 5 Βαθμ.

ΥΠΟΒΑΘΡΟ: ΑΕΡΟΦΩΤΟΓΡΑΦΙΣ ΕΤΟΥΣ 2008
ΑΠΟ ΤΗΝ ΚΤΗΜΑΤΟΛΟΓΙΟ Α.Ε.

ΚΛΙΜΑΚΑ: 1:125

ΑΡΙΘΜΟΣ ΤΟΠΟΓΡΑΦΙΚΟΥ:

2/3

ΗΜΕΡΟΜΗΝΙΑ: 18 Μαΐου 2015

Ο Συντάκτης

ΘΕΣΗΘΗΚΕ
Έδεσσα, ...
Η αγ. της Δασάρχης
Σοφία Βαβούρη
Δασολόγος

π. Σατζίκης
Δασολόγος



ΠΙΝΑΚΑΣ ΣΤΟΙΧΕΙΩΝ				
ΣΥΝΤΕΤΑΓΜΕΝΕΣ ΕΓΣΑ 87				
ΕΜΒΛΑΔΟΝ ΤΜΗΜΑ Α_4: 1.111,624 τ.μ.				
α/α	X	ψ	ΑΠΟΣΤΑΣΗ (μ)	
1	349610,85	4511393,60	1 - 2	66,62
2	349675,60	4511377,97	2 - 3	9,15
3	349684,50	4511375,82	3 - 4	5,79
4	349679,51	4511372,91	4 - 5	36,57
5	349647,92	4511354,47	5 - 1	53,91

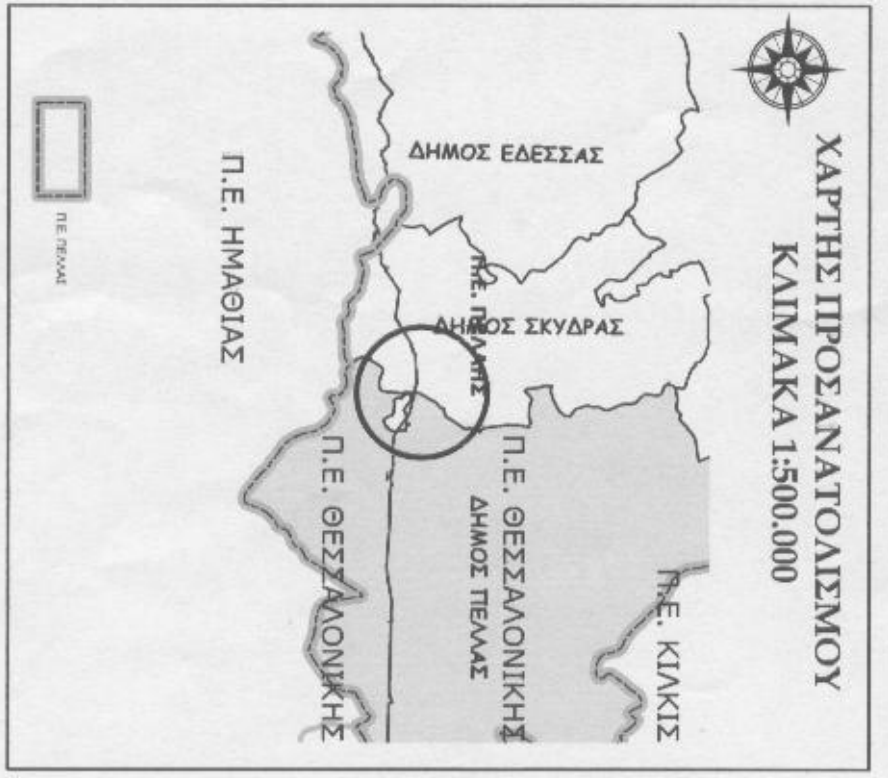

ΕΓΚΕΚΡΙΘΕ

ΝΤΙΝΟΤΟΥΛΟΥΣ ΣΤΗΡΗΤΣ
Αναστάσιος Κ. Σ. Βαβούρ

ΕΛΛΗΝΙΚΗ ΔΗΜΟΚΡΑΤΙΑ
ΑΙΟΙΚΗΤΙΚΟ ΤΜΗΜΑ ΔΙΟΙΚΗΣΗΣ ΜΑΚΕΔΟΝΙΑΣ - ΘΡΑΚΗΣ
ΚΕΝΤΡΙΚΟ ΓΡΑΦΕΙΟ ΔΕΛΤΑ ΔΙΑΣΤΑΣΕΩΝ & ΑΓΡΟΤΙΚΩΝ ΥΠΟΘΕΣΕΩΝ
ΑΔΑΡΧΕΙΟ ΕΒΕΣΣΑΣ

ΟΕΜΑ
Το παρόν τοπογραφικό συνοψεύει την υπ' αριθμ. ... μετρίωση πρόδη χαρακτηρισμού της Δασορύχου Έβρου.

ΘΕΤΗ: ΔΗΜΟΣ ΠΕΛΛΑΣ

Αγροτικές εκτάσεις (παρ. 6α αρ. 3 Ν. 998/79)

ΥΠΟΒΑΘΡΟ: ΑΕΡΟΦΩΤΟΓΡΑΦΙΕΣ ΕΤΟΥΣ 2008
ΑΠΟ ΤΗΝ ΚΤΗΜΑΤΟΛΟΓΙΟ Α.Ε.

ΚΑΙΜΑΚΑ 1:1.000

ΗΜΕΡΟΜΗΝΙΑ 18 Μαΐου 2015

ΑΡΙΘΜΟΣ ΤΟΠΟΓΡΑΦΙΚΟΥ 3 / 3

Ο ΣΥΝΤΑΚΤΗΣ
Π. Σαρτζάνης
Αναστάσιος

ΘΕΣΣΑΛΟΝΙΚΗ
Εκδόση, 22.5.2015
Ν. Σαρτζάνης
Σοφία Βαβούρη
Αναστάσιος