

ΑΝΟΙΓΜΑ ΔΑΓΡΑΜΑΤΟΣ ΑΝΑΛΙΤΟΥ  
ΜΕΤΕΩΧΟΡΟΥ ΘΗΒΩΝ ΕΤΟΥΣ 1977  
ΚΩΔΙΚΟΣ 13.000

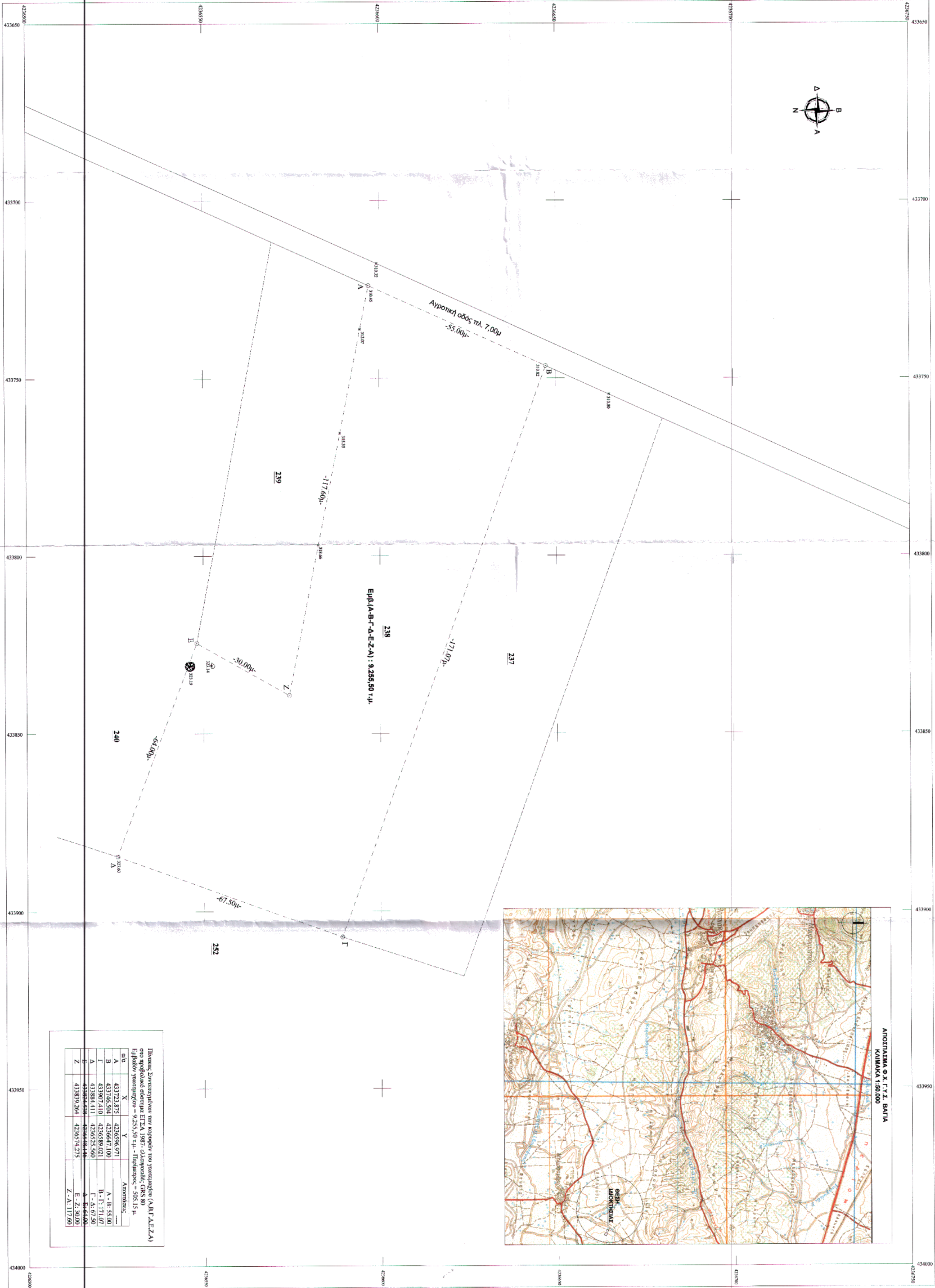
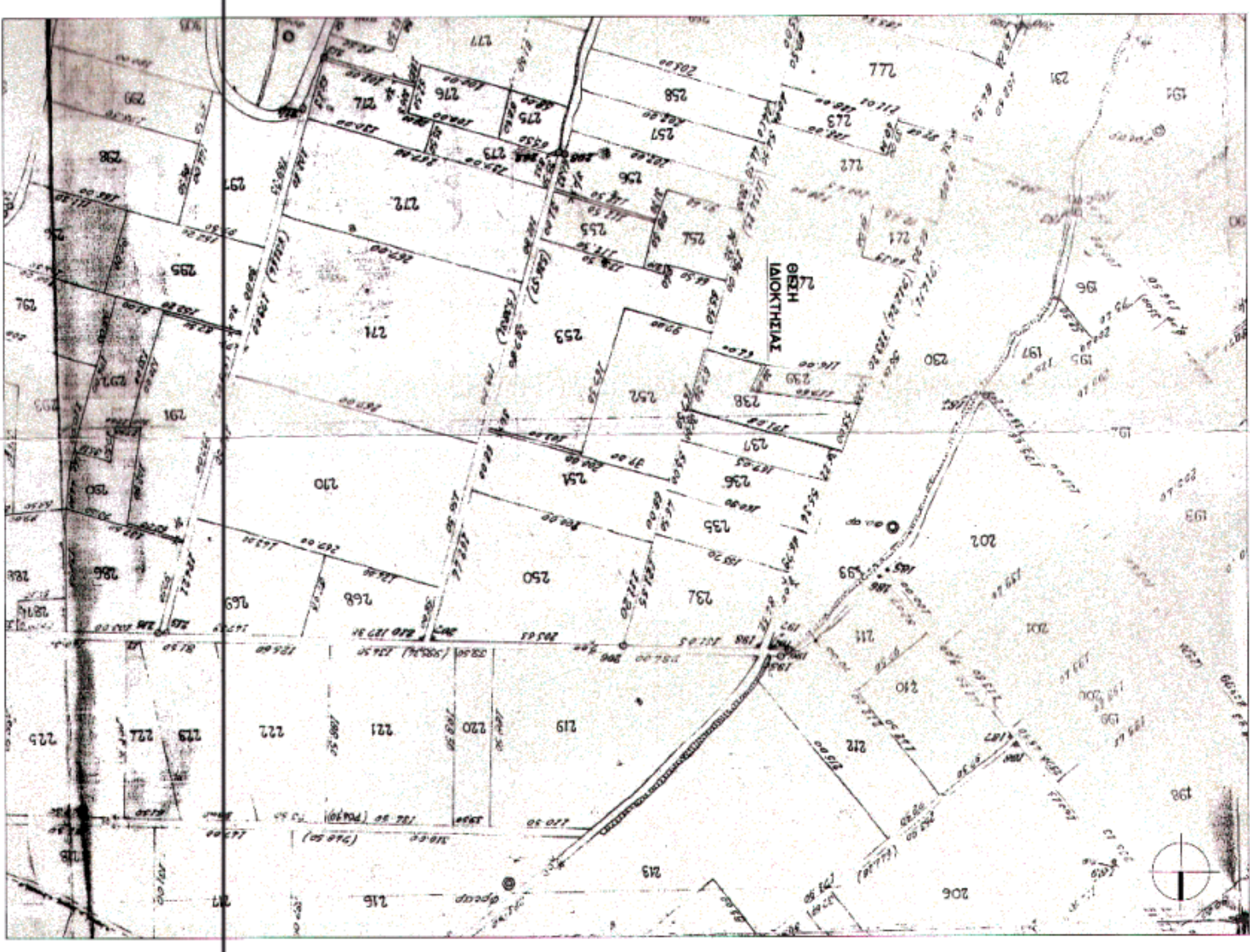

ΕΜΒΑΔΟΝ ΓΕΓΟΤΕΜΑΧΟΥ : 9.255,50 τμ  
ΥΠΕΥΘΗ ΔΗΜΟΣΙΑ ΜΗΧΑΝΙΚΟΥ Ν. 691 / 77

Το γεγνημένο που αντικαθίσταται στο παρόν εξομοιωμένο διαγράμμα είναι στοιχεία (Α,Β,Γ,Δ,Ε,Ζ,Α) μήκους 9.255,5 τμ. Βασισμένα σε ενός εγχειδίου μετρήσιμης, της τοπικής κοινότητας Μελαινοχώριου της Δήμου της Επαρχίας Παιονίας του Δήμου Θηβών, ενός ημερομηνίας που αναφέρει Μελαινοχώριου και ενός ημερομηνίας (και) του οικισμού. Το γεγνημένο ομοιάζει του υπ' αριθμό 0280 κτήριου που αναφέρεται, του οικισμού επιπέδου της ημερομηνίας της Κοινότητας Μελαινοχώριου, οικισμού Θηβών, ύψους του υπ' αριθμό 297029-φ-1979 Τίτλου της Μητροπόλεως Βουλών (Αιθαίωνα Γραμμάς Βουλών). Το γεγνημένο βασίζεται στην Γ.Π.Ε. ενός Ζ.Ο.Ε. και είναι άρνη να αναφερθεί ο οικισμός με τον ίδιο ονομαστικό αριθμό. Το γεγνημένο - ενός εγχειδίου ομοιάζει - Π.Δ. 24.05.1985 - ΘΕΚ 270Δ / 31-05-1985 & Ν. 3272 - ΘΕΚ 308Δ / 31.12.2003. Από αυτό δεν διέσχεται τίποτα. Δεν υπάρχουν στοιχεία εκδόσεων ημερομηνίας μετρήσιμης, χωρίς την ΑΔΗΑ (ή οποιαδήποτε άλλη) να είναι ημερομηνία ομοιάζει. Το υπέργηρο γεγνημένο δεν γίνεται στις διαστάσεις του υψους 1337/83 μέτρα (εσοχόρι) σε 11 και 10 μέτρα. Το μέγεθος δεν έχει υπολογιστεί στο διαγράμμα προκειμένου να εκδηλωθεί το μέγεθος του υψους του γεγνημένου. Η ημερομηνία δεν έχει αναφερθεί στο Ν. 239/85, για το ΕΙΔΕΟ Κτηματολόγιο.

Ο ΔΗΜΟΣ

ΔΗΜΟΣ ΛΑΜΚΙΤΣΗΣ (Ν. 4030/2011)  
Ο Διευθύνων Σύμβουλος του οικισμού "Παλαιά Θύρα" Ομοιάζει Κτηματολόγιο με την επισημασμένη "Παλαιά Θύρα" Ομοιάζει Ομοιάζει  
- Το όνομα του γεγνημένου με στοιχεία "Α,Β,Γ,Δ,Ε,Ζ,Α" και μήκους 9.255,50 τμ που βασίζεται στην ημερομηνία Αναφοράς της Τοπικής Κοινότητας Μελαινοχώριου της Δήμου της Επαρχίας Παιονίας του Δήμου Θηβών υποδηλώνει στο έδαφος, και επιβεβαιώνει το ότι ημερομηνία των εγχειδίων ομοιάζει του γεγνημένου

ΓΕΩΡΓΙΟΣ Α. ΜΑΜΑΛΗΣ  
ΔΙΠΛΩΜΑ ΠΟΛΙΤΙΚΟΥ ΜΗΧΑΝΙΚΟΥ  
ΜΕΛΟΣ Τ.Ε.Χ. (ΑΡΧΙΤΕΚΤΟΝΙΚΟΥ ΣΕΚ) ΖΕΤΗΜΑ Γ/ΒΙΒΑ Τ/ΜΑ 22820/20448

|                |  |
|----------------|--|
| Εργοδότης      | ΠΑΝΕΛΛΗΝΙΟΣ ΕΝΩΣΙΣ ΟΡΘΟΔ. ΧΡΙΣΤΙΑΝΩΝ<br>"ΠΑΝΑΓΙΑ Η ΦΑΝΕΡΩΜΕΝΗ"   |
| Έργο           | ΤΟΠΟΓΡΑΦΙΚΟ ΔΙΑΓΡΑΜΜΑ  |
| Θέση           | ΤΟΠΙΚΗ ΚΟΙΝΟΤΗΤΑ ΜΕΛΑΙΝΟΧΩΡΙΟΥ<br>ΔΗΜΟΤΙΚΗ ΕΝΟΤΗΤΑ ΠΑΛΑΙΩΝ<br>ΕΝΤΟΣ ΠΕΡΙΟΧΗΣ ΑΝΑΛΙΤΟΥ ΕΤΟΥΣ 1977<br>ΔΗΜΟΣ ΘΗΒΑΙΩΝ-ΝΟΜΟΣ ΒΟΙΩΤΙΑΣ |
| Μελέτητής      | ΜΑΜΑΛΗΣ Α. ΓΕΩΡΓΙΟΣ<br>ΠΟΛΙΤΙΚΟΣ ΜΗΧΑΝΙΚΟΣ Ε.Μ.Π.  |
| Θέμα Έγχειδιου | Αυθής Έγχειδιου  |
| Κλίμακα        | 1 : 500  |
| Χρόνος Μελέτης | ΙΑΝΟΥΑΡΙΟΣ 2015  |
| Ο συντάκτης    | Γεώργιος Γεωργιάδης  |

ΓΕΩΡΓΙΟΣ Α. ΜΑΜΑΛΗΣ  
ΔΙΠΛΩΜΑ ΠΟΛΙΤΙΚΟΥ ΜΗΧΑΝΙΚΟΥ  
ΜΕΛΟΣ Τ.Ε.Χ. (ΑΡΧΙΤΕΚΤΟΝΙΚΟΥ ΣΕΚ)  
ΖΕΤΗΜΑ Γ/ΒΙΒΑ Τ/ΜΑ 22820/20448

