

ΘΕΩΡΗΣΗ
 Το παρόν τοπογραφικό διάγραμμα
 θεωρείται και επισυνάπτεται στο υπ'
 αριθμ.
 11887/2014/28-05-2015 έγγραφό μας
 του οποίου αποτελεί στο εξής
 αναπόσπαστο μέρος.

Χανιά 28-05-2015
 Η Εισηγήτρια
 Α. ΜΠ. Ζούρα

Χανιά 28-05-2015
 Η Αντίρρηση Διευθ.
 Χανίων
 ΠΟΛ. ΣΚΛΑΒΕΚΗ

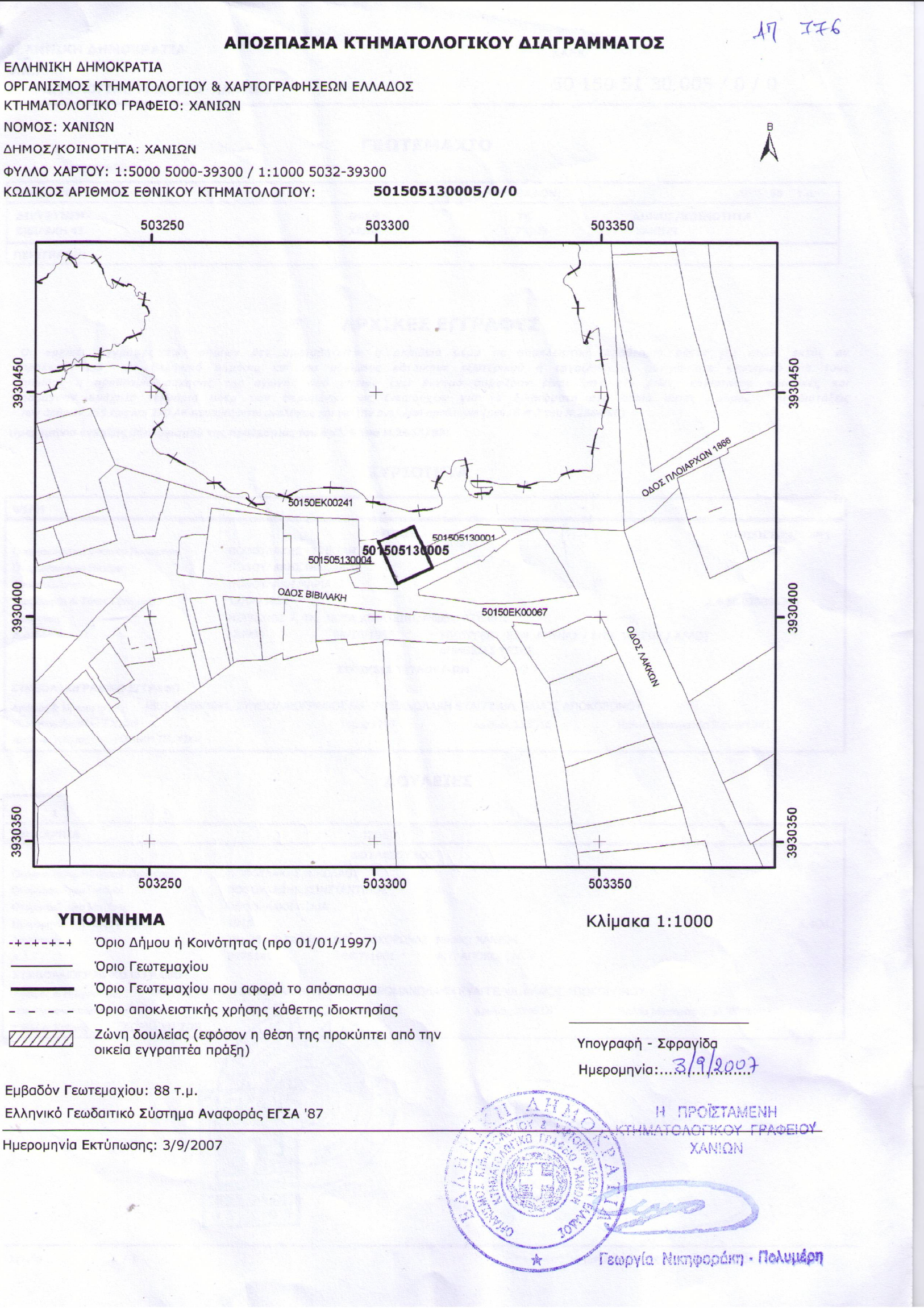
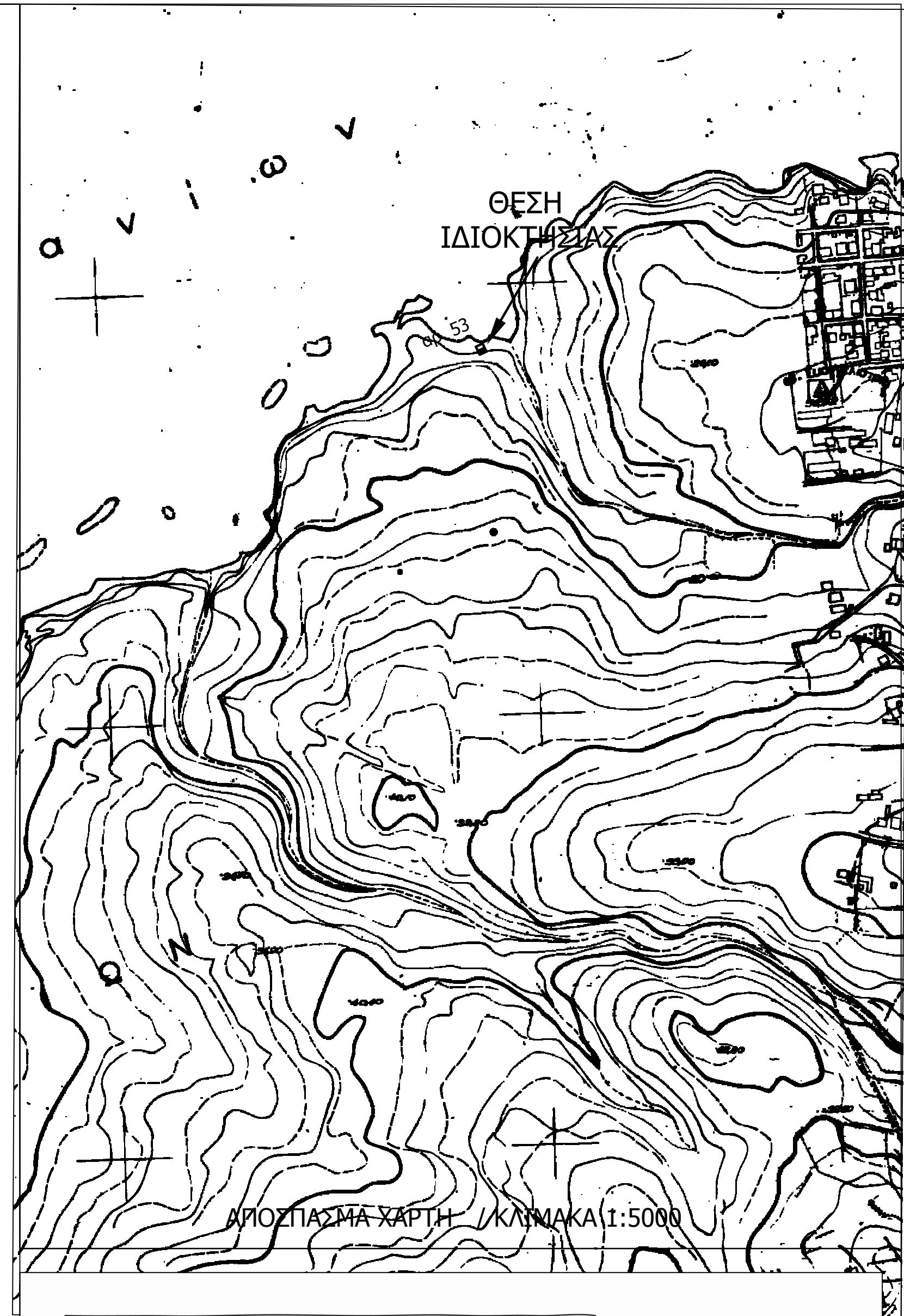
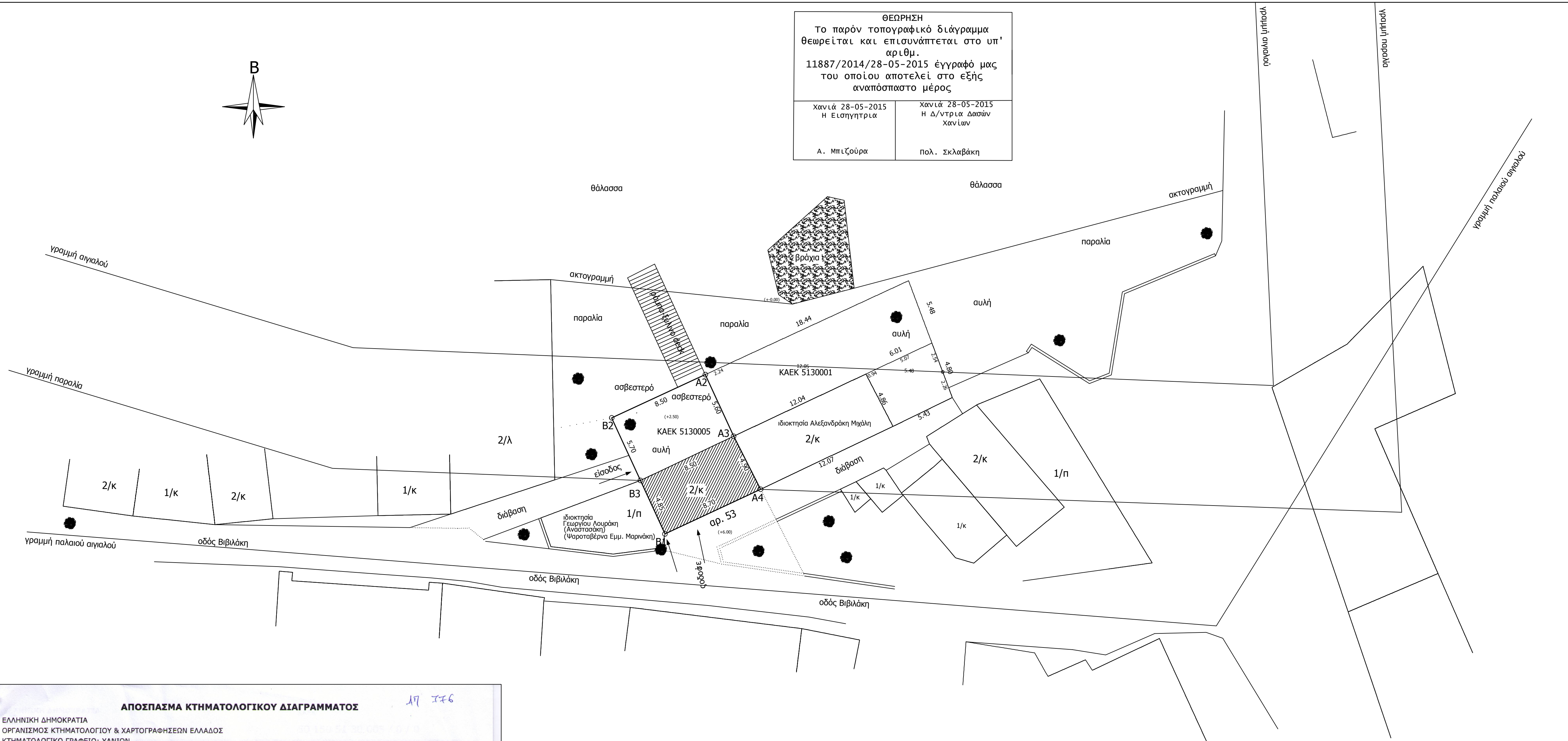

βιβλάκη 53
 ιδιοκτήτης: Γιαννακάκης Μιχάλης 50% εξ'αδιαίρετου
 Βεργανελάκη Μαρία 50% εξ'αδιαίρετου

ΕΜΒΑΔΟΜΕΤΡΗΣΗ

Εμβάδων οικοπέδου (B1,B3,B2,A2,A3,A4,B1) = 89.71 τ.μ.
 Εμβάδων κάλυψης κτίσματος 2/κ (B1,B3,A3,A4,B1) = 41.90 τ.μ.
 Εμβάδων δόμησης κτίσματος 2/κ (B1,B3,A3,A4,B1) = 2 * 41.90 = 83.80τ.μ.

Το οικοπέδο και το κτίσμα 2/κ προϋφίσταντο ως έχει χωρίς μεταβολές ορίων του έτους 1923, και έχο χρήση βυροδομίου (μαγαζού).

Συντεταγμένες κορυφών			
α/α	X	Y	απόσταση
B1	503305.115	3930407.172	4.95
B3	503303.094	3930411.581	5.70
B2	503300.730	3930416.736	8.50
A2	503308.441	3930420.298	5.60
A3	503310.771	3930415.220	4.90
A4	503312.994	3930410.853	8.70

Εμβάδων οικοπέδου προς χαρακτηρισμό = 89.71 τ.μ.

ΠΑΡΑΤΗΡΗΣΗ
 ΤΑ ΟΡΙΑ ΤΗΣ ΙΔΙΟΚΤΗΣΙΑΣ ΕΙΝΑΙ ΕΞΑΡΤΗΜΕΝΑ ΑΠΟ ΤΟ ΕΘΝΙΚΟ ΤΡΙΓΩΝΟΜΕΤΡΙΚΟ ΔΙΚΤΥΟ ΤΗΣ Ε.Υ.Σ. ΚΑΙ ΟΙ ΣΥΝΤΕΤΑΓΜΕΝΕΣ ΤΟΥΣ ΕΙΝΑΙ ΣΤ.Ε.Σ.Α. '87.

ΔΗΛΩΣΗ ΜΗΧΑΝΙΚΟΥ (ΤΟΥ Ν. 651/77)
 Η ιδιοκτησία με στοιχεία (B1,B3,B2,A2,A3,A4,B1) που φαίνεται στο παρόν τοπογραφικό διάγραμμα βρίσκεται στη θέση "ΠΑΛΜΗΤΑΚΑΡΙΑ", στην οδό Βιβλάκη 53 εντός των ορίων του Δήμου Χανίων. Δεν υπάρχει στις διατάξεις του Ν 1337/83 περί εισαφούς σε γη και σε χρέμιο. Τα όρια και οι όμορα υποδιέχθησαν από τους ιδιοκτήτες και τους όμορους εκατέρωθεν ιδιοκτήτες. Το οικοπέδο βρίσκεται εντός οικισμού και εντός Σχολείου Πάλας Χανίων.

Ο δηλών
 Γιαννακάκης Μιχάλης

ΔΗΛΩΣΗ ΙΔΙΟΚΤΗΤΗ
 Το οικοπέδο με στοιχεία (B1,B3,B2,A2,A3,A4,B1) που περιγράφεται στο παρόν τοπογραφικό διάγραμμα βρίσκεται στη θέση "ΠΑΛΜΗΤΑΚΑΡΙΑ", στην οδό Βιβλάκη 53 εντός των ορίων του Δήμου Χανίων και είναι ιδιοκτησία μου. Τα όρια του οικοπέδου και οι ομορροί στο μηχανικό έργο της αποκλειστική ευθύνη για αυτά.

Ο δηλών

INSITE
 architect. lab

αρχιτεκτονικό εργαστήριο μελετών - κατασκευών
 μέληδες: γιαννακάκης & αναστασίου
 πατισσατσίου & κωνσταντίνου, κρήνη, τ.κ. 73134
 τ: +30 28210 20125
 f: +30 28210 20126
 κ: +30 6932618766
 www.insite-architects.gr | email: info@insite-architects.gr

μελετητής: Γιαννακάκης Μιχάλης

εργοδότης: Γιαννακάκης Μιχάλης 50%, Βεργανελάκη Μαρία 50%

έργο: αποτύπωση οικοπέδων με επικείμενα διάφραφα κτίσματα, προϋφιστάμενα του 1923

θέση: οδός Βιβλάκη 53, Ταμπακαριά, Δήμος Χανίων

τοπογραφικό διάγραμμα / διάγραμμα κάλυψης κλίμακα 1:200

Αποφ. 283/14 (ΦΕΚ - 2 / ΑΑΠ/ 24-1-14)
 Χαρακτηρισμός ως διατηρητέων εικοσι έξι (26) κτιρίων που βρίσκονται στην περιοχή "Ταμπακαριά" Χαλκίδας Δήμου Χανίων (ν. Χανίων) και καθαρισμός χρήσεων γης και ειδικών όρων και περιορισμός δόμησης αυτών.