

ΜΥΤΙΛΗΝΗ 02-04-2015
Η ΣΥΝΤΑΚΤΡΙΑ
Λ. ΠΡΗΜΠΙΛΑΚΟΥ
ΔΑΣΟΛΟΓΟΣ

**ΑΠΟΚΕΝΤΡΩΜΕΝΗ ΔΙΟΙΚΗΣΗ ΑΙΓΑΙΟΥ
ΓΕΝ. Δ/ΝΣΗ ΔΑΣΩΝ & ΑΓΡΟΤ. ΥΠΟΘ.
ΔΙΕΥΘΥΝΣΗ ΔΑΣΩΝ ΛΕΣΒΟΥ
ΤΜΗΜΑ ΔΑΣΙΚΩΝ ΧΑΡΤΟΓΡΑΦΗΣΕΩΝ**

**Αυτεπάγγελτη
Πράξη Χαρακτηρισμού**

θέση "Καμάρες" δημ. ενότ. Γέρας
(δ.κ. Παλαιόκηπου) δήμου Λέσβου

μετά την αρ. 433/16-12-2013 (κωδικός 125)
αίτηση διόρθωσης σφαλμάτων
του Δημέλλη Ερμόλαου του Παναγιώτη

ΥΠΟΜΝΗΜΑ

- — — Όριο εντός της αρ. 4319/13-09-2002 Δήλωσης του Δημοσίου του Ν. 2308/95 για Δασικές και χορτολιβαδικές εκτάσεις.
- — — Όριο χαρακτηρισμού έκτασης (Α,Β,Γ...Ν,Ξ,Ο-Α)
- — — Όριο ΚΑΕΚ

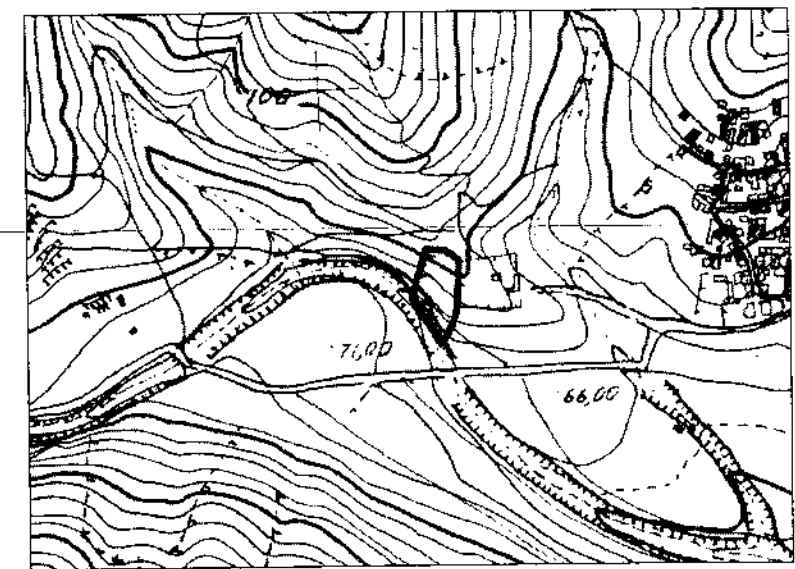

ΘΕΩΡΗΘΗΚΕ
ΑΝΗΚΕΙ ΣΤΗΝ ΑΡ. 30119/06-05-2015
ΠΡΑΞΗ ΧΑΡΑΚΤΗΡΙΣΜΟΥ
ΤΟΥ Δ/ΝΤΗΣ ΔΑΣΩΝ ΛΕΣΒΟΥ



ΦΩΤΙΟΣ ΚΡΑΛΗΣ
ΔΑΣΟΛΟΓΟΣ