

Συνοδεύει την με αριθμό
 Δ.Υ. 97-04-9015 αναφορά μου.
 Ναύπλιο 27-04-2015
 Ο Ενεργήσας την αυτοψία

το παρόν ανήκει απαλλοττούμενο
 στην 33539/1984
 Πράξη Χαρακτηρισμού
 της Δίωξης Δασών Αργολίδας
 της 28-04-2015
 Ο Δίωξης Δασών Αργολίδας

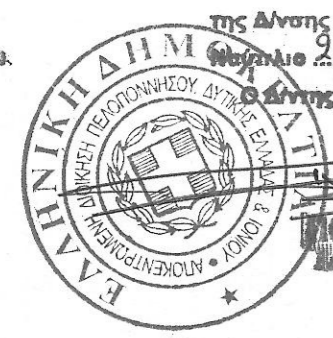

ΠΟΛΙΤΗΣ ΓΕΩΡΓΙΟΣ
 ΔΑΣΟΛΟΓΟΣ

ιδιοκτήσια ΠΛΟΣΙΑΝΙ

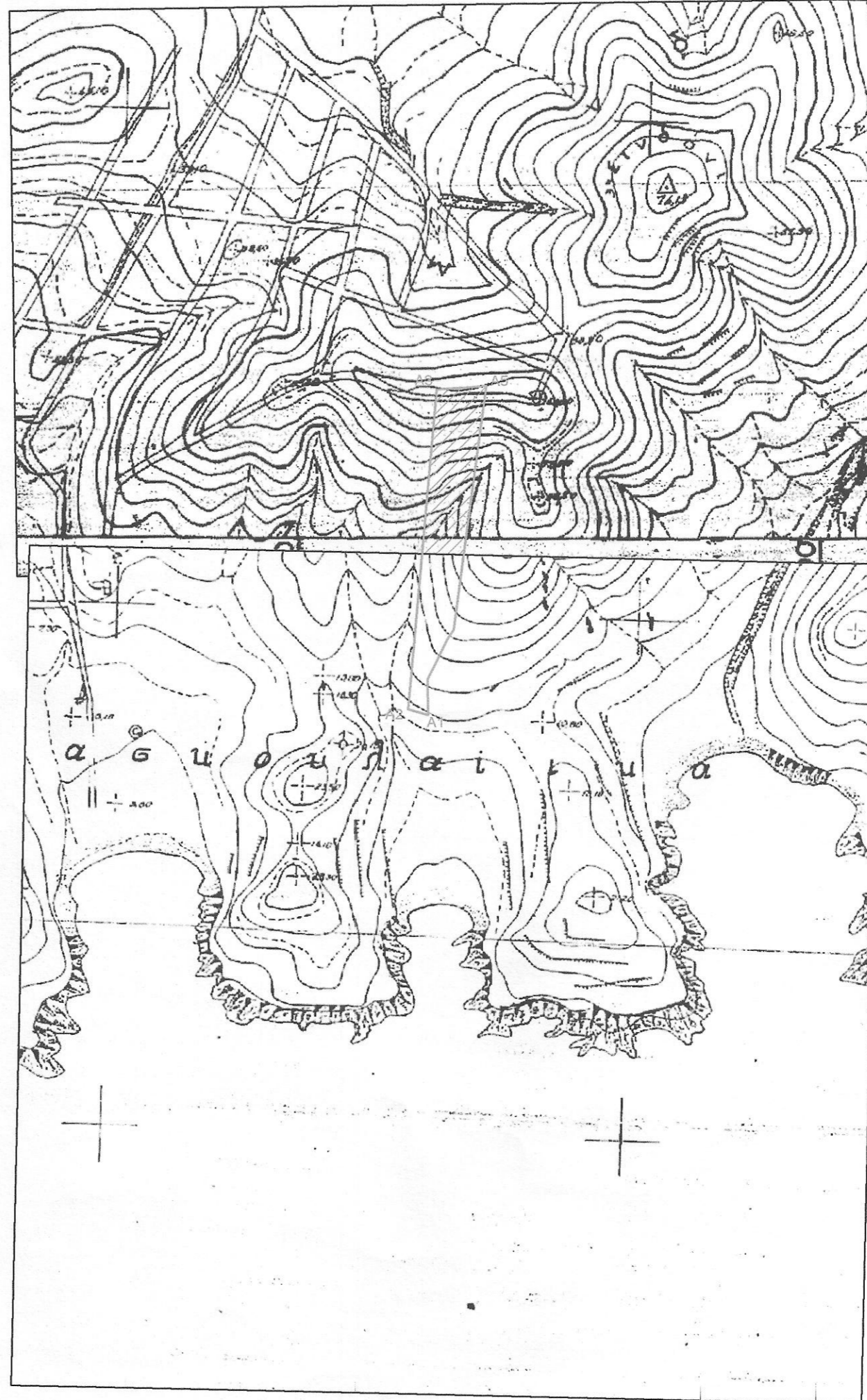

Συντεταγμένες Ορίων		
α/α	X	Y
A1	431370.29	4133388.17
A2	431351.13	4133393.63
A3	431378.63	4133700.33
A4	431416.43	4133702.65
A5	431425.99	4133703.83
A6	431394.88	4133469.97
A7	431389.33	4133461.9
A8	431369.69	4133422.33

Δήλωση Ν. 651/77

- Δηλώνω υπευθύνως ότι το γεωτεμάχιο (1) , εμβαδού E(1)=11.507,38 μ2, βρίσκεται εκτός σχεδίου πόλης και οικισμού είναι άρτιο και οικοδομήσιμο σύμφωνα με τις κείμενες πολεοδομικές διατάξεις.

(Φ.Ε.Κ. 270Δ' /31-5-85 & Ν. 3212 Φ.Ε.Κ. 308 Α' /31-12-03)

- Τα όρια υπέδειξε ο ιδιοκτήτης.
- Το γεωτεμάχιο έχει τοποθετηθεί επακριβώς στις παραπάνω πινακίδες Γ.Υ.Σ. (Φ.Χ. 7410-3 & 7410-5) κλίμακας 1:5000
- Στο παρόν οικόπεδο δεν απαιτείται εισφορά σε γη και χρήμα σύμφωνα με το άρθρο 12 παρ. 6 του Ν.1337/83 όπως αντικαταστάθηκε με το άρθρο 6 παρ. 4 του Ν.2242/94.
- Απόσταση από θάλασσα: 180μ.

Νοέμβριος 2013
 Η
 Μηχανικός

ΔΗΜΗΤΡΑ Β. ΔΗΜΑΡΑΚΗ
 ΔΙΠΛΩΜ. ΠΟΛΙΤΙΚΟΣ ΜΗΧΑΝΙΚΟΣ
 ΕΘΝΙΚΟΥ ΜΕΤΣΧΘΙΟΥ ΠΟΛΥΤΕΧΝΙΟΥ
 ΜΕΛΟΣ Τ.Ε.Ε. ΑΡΙΘΜΟΣ ΜΗΤΡΩΟΥ: 85030
 ΤΗΛ. 2754953365, FAX: 2754029709
 ΑΦΜ: 046496774 ΔΟΥ ΚΡΑΝΙΔΙΟΥ

ΔΗΜΗΤΡΑ ΔΗΜΑΡΑΚΗ
 ΠΟΛΙΤΙΚΟΣ ΜΗΧΑΝΙΚΟΣ Ε.Μ.Π.

ΘΕΜΑ: ΤΟΠΟΓΡΑΦΙΚΟ ΔΙΑΓΡΑΜΜΑ ΓΕΩΤΕΜΑΧΙΟΥ	ΚΛΙΜΑΚΑ 1:1000
ΕΡΓΟ:	ΠΡΟΒΟΛΙΚΟ ΣΥΣΤΗΜΑ Ε.Γ.Σ.Α. '87
ΘΕΣΗ: "ΠΕΤΡΟΘΑΛΑΣΣΑ-ΣΙΝΔΟΝΙ" Δ.Ε. ΕΡΜΙΟΝΗΣ - Δ. ΕΡΜΙΟΝΙΔΑΣ	
ΕΡΓΟΔΟΤΗΣ: ΑΝΤΩΝΙΟΣ ΨΥΧΟΓΥΙΟΣ	