

ΑΠΟΣΠΑΣΜΑ ΧΑΡΤΗ ΓΥΣ ΚΛ 1 : 5000

ΕΜΒΑΔΟΝ ΓΗΠΕΔΟΥ (Α,Β,Γ,....,Ρ,Σ,Α): 1067.34 μ²

ΕΜΒΑΔΑ ΚΤΙΣΜΑΤΩΝ:

Στάβλος με πλαγιοκάλυψη και επικάλυψη λαμαρίνα: 83,16 μ²
 Υπόστεγο για σταβλισμό από τσιμεντολιθοδομή και επικάλυψη λαμαρίνα: 65,60 μ²
 Υπόστεγο για αποθήκευση από τσιμεντολιθοδομή και επικάλυψη λαμαρίνα: 78,00 μ²
 Container για αποθηκευτική χρήση: 15,31 μ²

ΟΡΟΙ ΔΟΜΗΣΗΣ

Δόμηση εκτός σχεδίου
 Π.Δ. 24-5-85 ΦΕΚ 270Δ /31-5-85 και
 Ν3212/2003 άρθ. 10 παρ.1α
 Αριότητα κατά κανόνα:
 ελάχιστο πρόσωπο 25 μ
 ελάχιστο εμβαδόν 4000 μ²
 Κάλυψη 10 %
 Συντελεστής δόμησης 0.20
 Λοιπά κατά ΓΟΚ

ΠΑΡΑΤΗΡΗΣΕΙΣ:

- * Για τον σταύλο έχει γίνει δήλωση στον ΟΣΔΕ με
- * Με την παρούσα γίνεται δήλωση με Ν4178/13 σύμφωνα με αρθ.23 παρ. 13 των σταυλικών εγκαταστάσεων (στάβλος, υπόστεγο, συμπυκνωτήρια, container).
- * Τα συμπυκνωτήρια που υπάρχουν αποσιτυώνονται ως: - - - - -

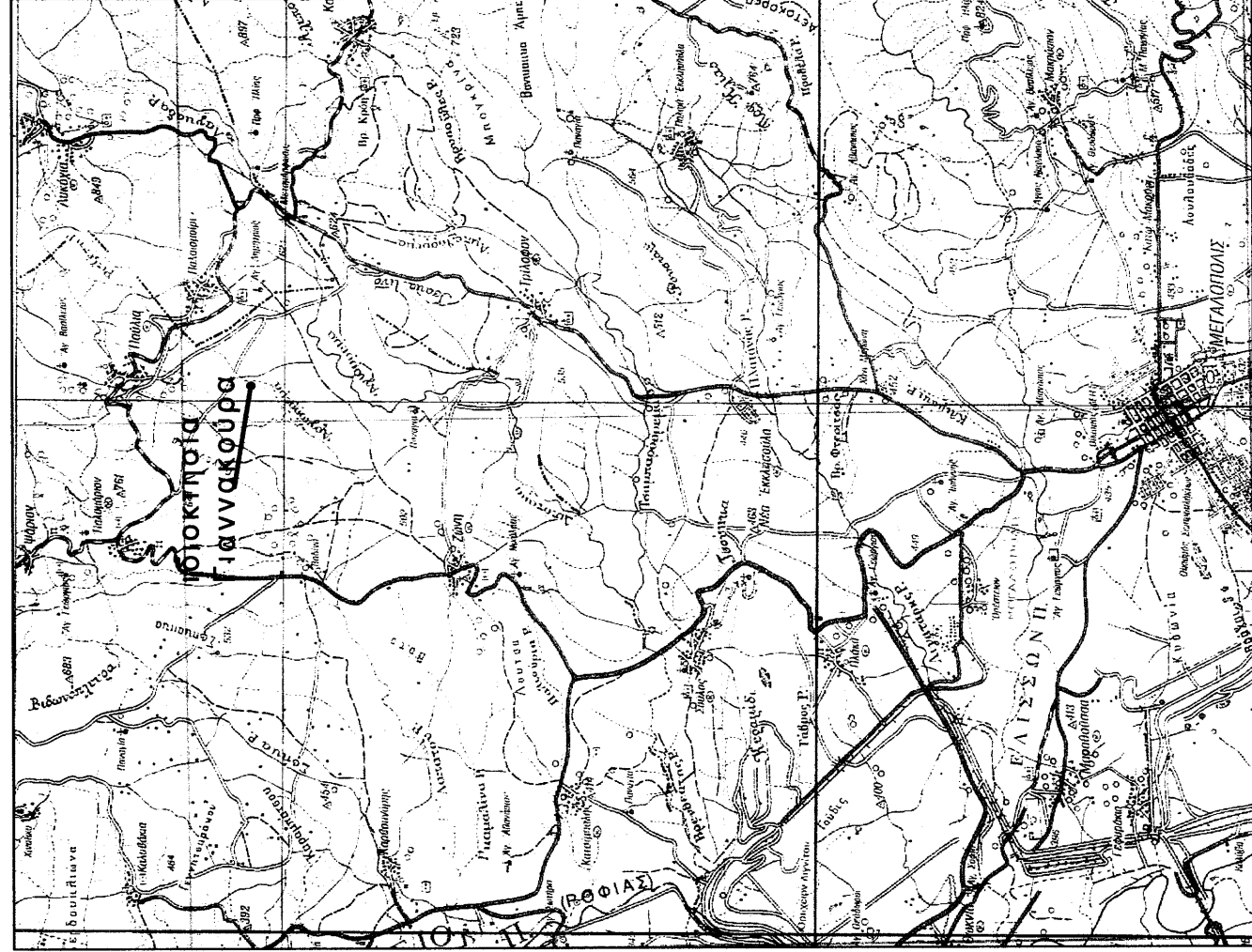
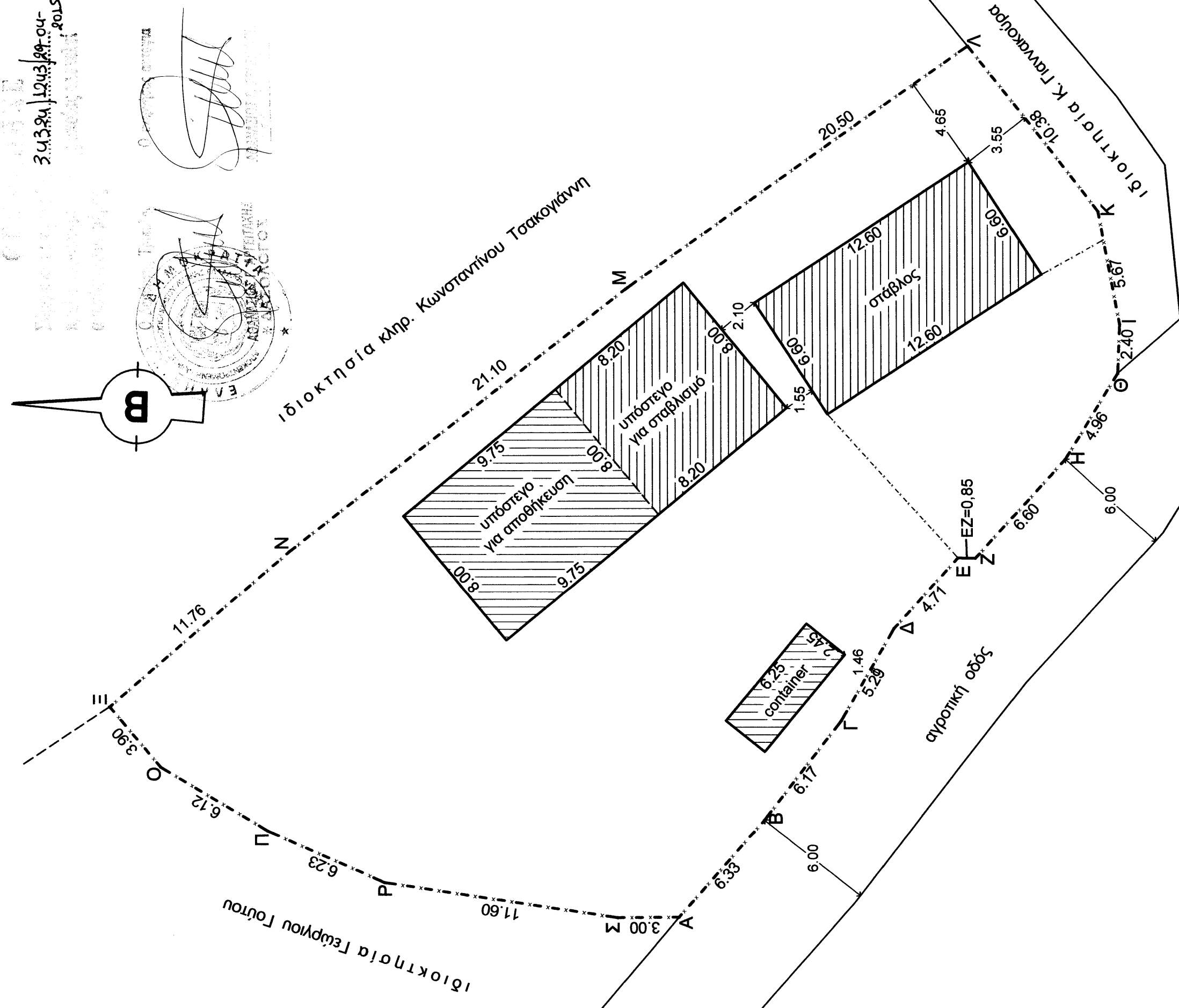

ΑΠΟΣΠΑΣΜΑ ΧΑΡΤΗ ΓΥΣ ΚΛ 1 : 50000

Δ Η Λ Ω Σ Η Ν. 651/77
 Το γήπεδο υπο στοιχεία (Α,Β,Γ,....,Π,Ρ,Σ,Α) εμβαδού 1067,34 μ² δεν τυγχάνει άρπο ούτε και οικοδομήσιμο.
 Το γήπεδο δεν συνδέεται με άλλη έκταση του ίδιου ιδιοκτήτη.
 Ευρίσκεται εκτός οικισμού Παύλιος Δήμου Γορτυνίας.
 Τα όρια υπεδείχθησαν από τον ιδιοκτήτη.
 Απαιτείται βεβαίωση από την αρμόδια δασική και αραιολογική υπηρεσία.
 Εντός του γηπέδου δεν διέρχεται γραμμή υψηλής τάσης ή οδός προφωτισμένη του έτους 1923
 Δεν ευρίσκεται εντός επικετασέως σχεδίου πόλεως και δεν οφείλει εισφορά σε γη και χρήμα σύμφωνα με τον Ν. 1337/83.
 Τα εμβαδά υπολογίσθηκαν βάσει των συντεταγμένων κορυφών

Πίνακας Συντεταγμένων των κορυφών του γηπέδου ΕΓΣΑ' 87
 Εμβαδόν οικοπέδου = 1067,34 τ.μ.

α/α	X	Y
A	335571.42	4149661.23
B	335576.16	4149657.03
Γ	335581.03	4149653.24
Δ	335585.63	4149650.64
E	335589.14	4149647.49
Z	335589.12	4149646.64
H	335594.01	4149642.20
Θ	335598.23	4149639.59
I	335600.64	4149639.49
K	335606.20	4149640.55
Λ	335614.36	4149646.97
M	335602.49	4149663.69
N	335589.49	4149680.32
Ξ	335581.74	4149689.17
O	335578.75	4149686.67
Π	335575.62	4149681.41
P	335573.12	4149675.70
Σ	335571.40	4149664.23



Ιδιοκτήτης: **ΝΙΚΟΛΑΟΣ ΓΙΑΝΝΑΚΟΥΡΑΣ**
 Εκμεταλευτής: **ΚΩΝΣΤΑΝΤΙΝΟΣ ΓΙΑΝΝΑΚΟΥΡΑΣ**

Έργο: **ΔΗΛΩΣΗ Ν4178/13 ΣΤΑΥΛΙΚΩΝ ΕΓΚΑΤΑΣΤΑΣΕΩΝ**

Θέση: <<Ξερόρεμα>> Εκτός οικισμού Παύλιος ΔΕ. Τρικολλώνων Δήμος Γορτυνίας

Μελετητής:
ΙΩΑΝΝΗΣ ΑΠΟΣΤΟΛΟΠΟΥΛΟΣ πολιτικός μηχανικός
 Κολοκotronή 8 Μεγαλόπολη τηλ. 6974828383

Κλίμακα: 1:200
 Ημερομηνία: 07-04-2015

Υπογραφή
 Θέμα: **ΤΟΠΟΓΡΑΦΙΚΟ ΔΙΑΓΡΑΜΜΑ**

ΙΩΑΝΝΗΣ ΑΠΟΣΤΟΛΟΠΟΥΛΟΣ
 ΑΠΛΟΔΕΥΤΗΣ ΜΗΧΑΝΙΚΟΣ
 ΑΝΔΡΕΑΣ ΑΠΟΣΤΟΛΟΠΟΥΛΟΣ
 ΜΕΛΕΤΗΤΗΣ ΜΗΧΑΝΙΚΟΣ
 ΑΝΔΡΕΑΣ ΑΠΟΣΤΟΛΟΠΟΥΛΟΣ
 Α.Φ.Μ.111186918-Δ.Υ.ΜΕΓΑΛΟΠΟΛΗΣ