

ΔΙΑΔΕΞΗ ΜΗΧΑΝΙΚΟΥ (Ν. 651/77)
 Διπλ. σπύραμα με το όνομα για το αγροτεμάχιο Α και Β υπό στοιχεία (Α.Β.Γ.,...,Ζ.Η.Α) και εμβαδά 2147,88 τ.μ. και 548,07 τ.μ. αντίστοιχα που βρίσκονται στη θέση "Μακροτοπωνιά-Κουτασιέικο" της Τ.Κ. Κολωνών, Δ.Ε. Σερφιδιάς του Δήμου Τρίπολης, ότι:

- είναι μη όρατα και μη εκκαθαρισμένα, σύμφωνα με τις σύγχρονες πολεοδομικές διατάξεις.
- βρίσκονται εκτός σχεδίου, εκτός ορίων οικισμού Τ.Κ. Κολωνών και εκτός ΖΟΕ.
- δεν εμπίπτουν στις διατάξεις του Ν.δ.κ. 1337/83 περί εισαγωγών σε γη και χρήση.
- εντός αυτών δεν διέρχονται ενέδρες, γραμμές μεταφοράς υψηλής τάσης ΔΕΗ ή αγωγός φυσικού αερίου, και
- δεν συνδέονται με έκταση που αυτός ιδιοκτήτης.

Η ΜΗΧΑΝΙΚΟΣ
ΧΑΡΟΥΛΑ ΓΕΩΡΓ. ΦΟΥΝΤΑ
 ΔΙΠΛ. ΠΟΛΙΤΙΚΟΣ ΜΗΧΑΝΙΚΟΣ Ε.Μ.Π.
 ΜΕΛΟΣ Τ.Ε.Ε. Δ.Ε. ΣΕΡΦΙΔΙΑΣ
 Α. ΡΙΖΟΠΟΥΛΟΥ ΜΗΤΡΟΥ 10346
 Τ.Κ. 21472 20531 Τ.
 ΤΗΛ. 070584661-ΔΟΥ ΤΡΙΠΟΛΗΣ
 ΑΦΜ. 070584661-ΔΟΥ ΤΡΙΠΟΛΗΣ

ΔΙΑΔΕΞΗ ΙΔΙΟΚΤΗΤΗ (Ν. 4030/2011)
 Η κατωθι υπεγεγραμμένη Συστάξη Αναστολής οφείλουν ότι:
 α) τα όρια των αγροτεμαχίων Α και Β, και εμβαδά 2147,88 τ.μ. και 548,07 τ.μ. αντίστοιχα, που βρίσκονται στη θέση "Μακροτοπωνιά-Κουτασιέικο" της Τ.Κ. Κολωνών, Δ.Ε. Σερφιδιάς του Δήμου Τρίπολης, υποδείχθηκαν από εμένα, και β) εμβάσματα των εμβόλων των εγγραμμένων ορίων των αγροτεμαχίων.
 Η ΔΙΑΔΕΞΗ

ΕΜΒΑΣΜΑ ΑΓΡΟΤΕΜΑΧΙΩΝ
 Αγροτεμάχιο Α υπό στοιχεία (Α.Β.Γ.,...,Ζ.Η.Α) = 2147,88 τ.μ.
 Αγροτεμάχιο Β υπό στοιχεία (Θ.Ι.,...,Ν.Ξ.Α) = 548,07 τ.μ.

ΠΑΡΑΤΗΡΗΣΕΙΣ:
 1) Το διάγραμμα είναι ενταγμένο στο κρατικό σύστημα συντεταγμένων ΕΓΣΑ '87
 2) Οι διαστάσεις και το εμβαδό υπολογίσθηκαν αναλυτικά από τις συντεταγμένες των κορυφών
 3) Η εδράση από το ΕΓΣΑ '87 πραγματοποιήθηκε με χρήση δέκτη GPS και κάλυψης χρήση δικτύου σταθμών αναφοράς METRICA NET (SmartnetGreece) [σύστημα πλήρους συμβατό με το HTRF07 του HEPOS]

ΟΡΟΙ ΔΟΜΗΣΗΣ
 ΕΚΤΟΣ ΟΡΙΩΝ ΟΙΚΙΣΜΟΥ (Π.Δ. 24.05.1985-ΦΕΚ 2704/31.05.1985 & Ν. 3212-ΦΕΚ 3084/31.12.2003)
 Αρτηρία: Εμβαδόν= 4000 τ.μ. και πρόταση σε κανάλιστο οδού 25μ ή 4000 τ.μ. (χωρίς πρό-ωπο σε οδό) προ 31.12.2003

ΟΡΟΙ ΔΟΜΗΣΗΣ
 Συντελεστής δόμησης: 0,2
 Κάλυψη: 10%
 Απόσταση Δ από όρα: 15μ

ΣΥΝΤΕΤΑΓΜΕΝΕΣ

ΕΜΒΑΣΜΕΤΡΗΣΗ ΑΓΡΟΤΕΜΑΧΙΟΥ 3			ΕΜΒΑΣΜΕΤΡΗΣΗ ΑΓΡΟΤΕΜΑΧΙΟΥ Α		
Με τη βοήθεια των ορθογωνίων συντεταγμένων του ΕΓΣΑ '87			Με τη βοήθεια των ορθογωνίων συντεταγμένων του ΕΓΣΑ '87		
ΣΗΜΕΙΟ	X	Y	ΣΗΜΕΙΟ	X	Y
Θ	352697,45	4122682,32	Α	352700,74	4122683,78
Ι	352701,37	4122672,03	Β	352764,60	4122712,13
Κ	352705,23	4122660,21	Γ	352773,27	4122711,33
Λ	352706,33	4122655,33	Δ	352781,69	4122690,23
Μ	352688,12	4122646,92	Ε	352709,58	4122636,84
Ν	352681,32	4122674,34	Ζ	352708,71	4122661,13
Ξ	352681,25	4122675,13	Η	352704,76	4122671,23
Θ	352697,45	4122682,32	Α	352700,74	4122683,78

$E = 1/2 \sum(X_i + X_{i+1})(Y_i - Y_{i+1})$
 $E = 548,07 \mu 2$

ΥΠΟΜΝΗΜΑ ΣΥΜΒΟΛΙΣΜΟΥ
 --- Οριο διακρίσεων
 --- Αδρός

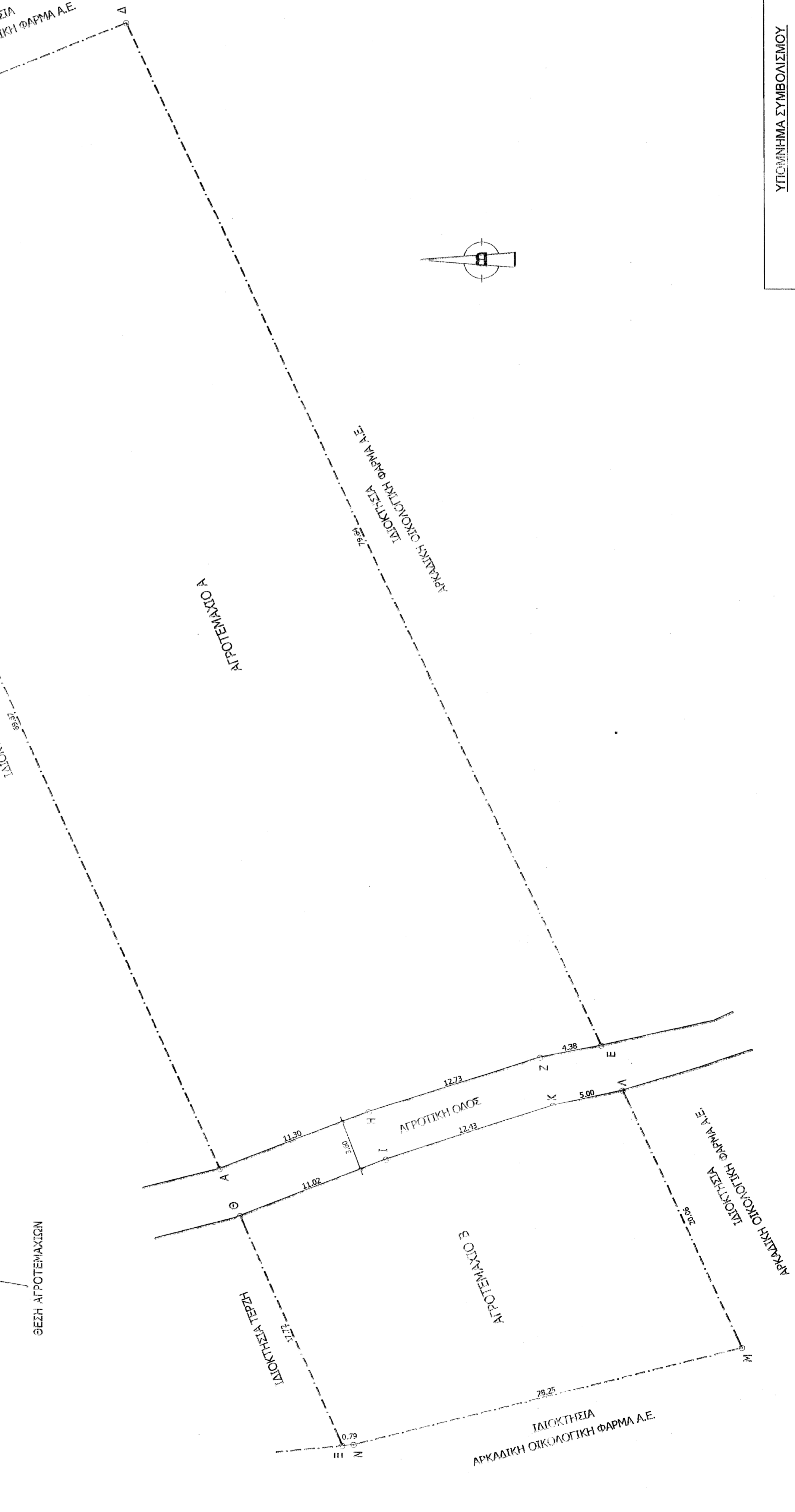
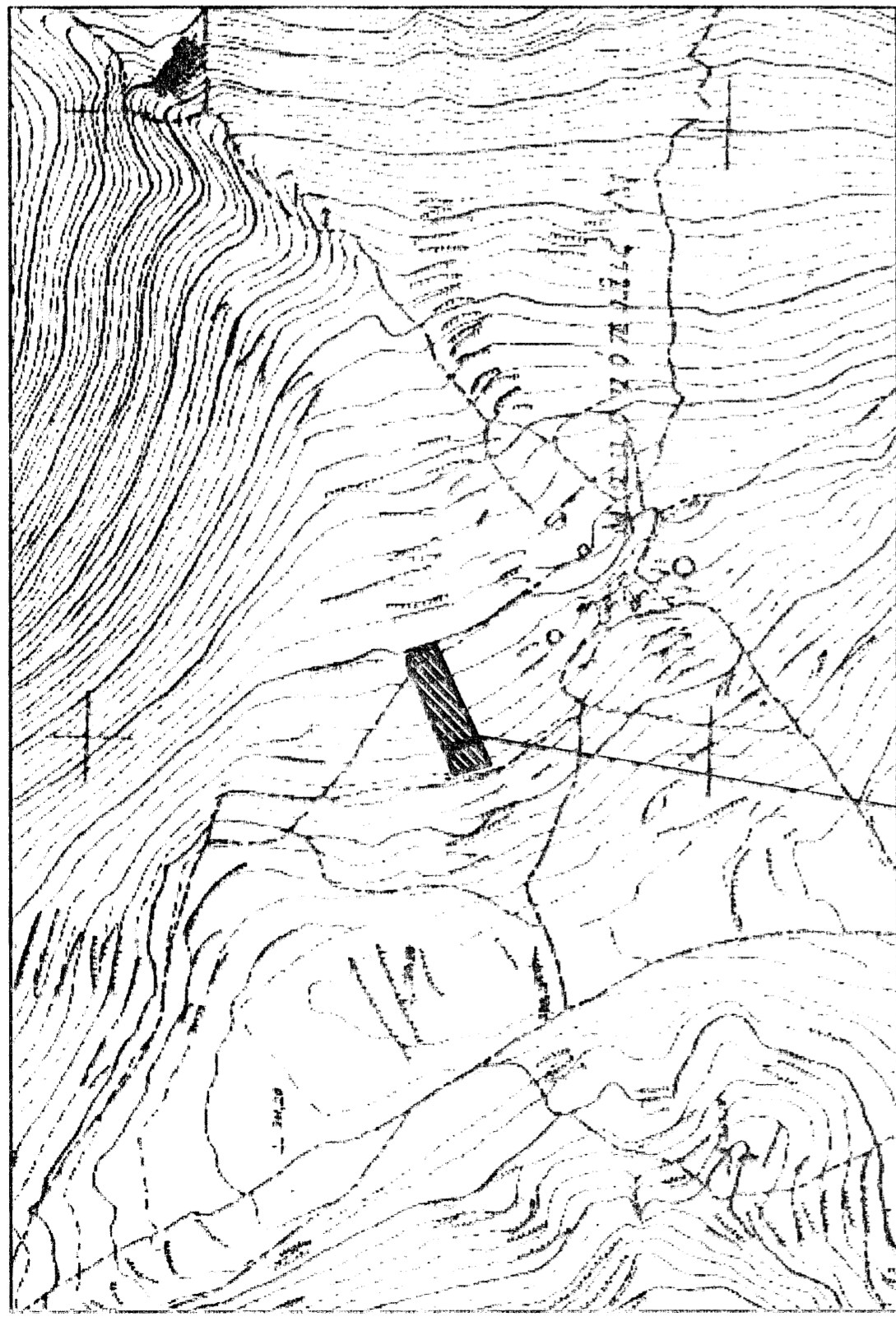

ΑΠΟΣΤΑΣΜΑ ΕΡΓΥΤΕΡΗΣ ΠΕΡΙΟΧΗΣ (ΦΥΛΩ ΧΑΡΤΗ Γ.Υ.Ζ. 7321-5) ΚΑΙΜΑΚΑ 1:5.000

ΑΦΜ. 070584661-ΔΟΥ ΤΡΙΠΟΛΗΣ

ΑΦΜ. 070584661-ΔΟΥ ΤΡΙΠΟΛΗΣ

ΑΦΜ. 070584661-ΔΟΥ ΤΡΙΠΟΛΗΣ

ΑΦΜ. 070584661-ΔΟΥ ΤΡΙΠΟΛΗΣ

ΑΦΜ. 070584661-ΔΟΥ ΤΡΙΠΟΛΗΣ

ΑΦΜ. 070584661-ΔΟΥ ΤΡΙΠΟΛΗΣ

ΑΦΜ. 070584661-ΔΟΥ ΤΡΙΠΟΛΗΣ

ΑΦΜ. 070584661-ΔΟΥ ΤΡΙΠΟΛΗΣ

ΑΦΜ. 070584661-ΔΟΥ ΤΡΙΠΟΛΗΣ

ΤΙΤΛΟΣ ΣΧΕΔΙΟΥ:		ΑΡΙΘΜΟΣ ΣΧΕΔΙΟΥ:	
ΤΟΠΟΓΡΑΦΙΚΟ ΔΙΑΓΡΑΜΜΑ		Τ 1	
ΥΠΟΓΡΑΦΗ ΚΑΙ ΣΦΡΑΓΙΔΑ ΜΗΧΑΝΙΚΟΥ:		ΚΑΙΜΑΚΑ: 1:200	
ΧΑΡΟΥΛΑ ΓΕΩΡΓ. ΦΟΥΝΤΑ ΔΙΠΛ. ΠΟΛΙΤΙΚΟΣ ΜΗΧΑΝΙΚΟΣ Ε.Μ.Π. ΜΕΛΟΣ Τ.Ε.Ε. Δ.Ε. ΣΕΡΦΙΔΙΑΣ Α. ΡΙΖΟΠΟΥΛΟΥ ΜΗΤΡΟΥ 10346 Τ.Κ. 21472 20531 Τ. ΑΦΜ. 070584661-ΔΟΥ ΤΡΙΠΟΛΗΣ		ΧΑΡΟΥΛΑ ΓΕΩΡΓ. ΦΟΥΝΤΑ ΔΙΠΛ. ΠΟΛΙΤΙΚΟΣ ΜΗΧΑΝΙΚΟΣ Ε.Μ.Π. ΜΕΛΟΣ Τ.Ε.Ε. Δ.Ε. ΣΕΡΦΙΔΙΑΣ Α. ΡΙΖΟΠΟΥΛΟΥ ΜΗΤΡΟΥ 10346 Τ.Κ. 21472 20531 Τ. ΑΦΜ. 070584661-ΔΟΥ ΤΡΙΠΟΛΗΣ	

ΑΦΜ. 070584661-ΔΟΥ ΤΡΙΠΟΛΗΣ

ΑΦΜ. 070584661-ΔΟΥ ΤΡΙΠΟΛΗΣ

ΑΦΜ. 070584661-ΔΟΥ ΤΡΙΠΟΛΗΣ

ΑΦΜ. 070584661-ΔΟΥ ΤΡΙΠΟΛΗΣ

ΑΦΜ. 070584661-ΔΟΥ ΤΡΙΠΟΛΗΣ

ΑΦΜ. 070584661-ΔΟΥ ΤΡΙΠΟΛΗΣ

ΑΦΜ. 070584661-ΔΟΥ ΤΡΙΠΟΛΗΣ

ΑΦΜ. 070584661-ΔΟΥ ΤΡΙΠΟΛΗΣ

ΑΦΜ. 070584661-ΔΟΥ ΤΡΙΠΟΛΗΣ

ΤΙΤΛΟΣ ΣΧΕΔΙΟΥ:		ΑΡΙΘΜΟΣ ΣΧΕΔΙΟΥ:	
ΤΟΠΟΓΡΑΦΙΚΟ ΔΙΑΓΡΑΜΜΑ		Τ 1	
ΥΠΟΓΡΑΦΗ ΚΑΙ ΣΦΡΑΓΙΔΑ ΜΗΧΑΝΙΚΟΥ:		ΚΑΙΜΑΚΑ: 1:200	
ΧΑΡΟΥΛΑ ΓΕΩΡΓ. ΦΟΥΝΤΑ ΔΙΠΛ. ΠΟΛΙΤΙΚΟΣ ΜΗΧΑΝΙΚΟΣ Ε.Μ.Π. ΜΕΛΟΣ Τ.Ε.Ε. Δ.Ε. ΣΕΡΦΙΔΙΑΣ Α. ΡΙΖΟΠΟΥΛΟΥ ΜΗΤΡΟΥ 10346 Τ.Κ. 21472 20531 Τ. ΑΦΜ. 070584661-ΔΟΥ ΤΡΙΠΟΛΗΣ		ΧΑΡΟΥΛΑ ΓΕΩΡΓ. ΦΟΥΝΤΑ ΔΙΠΛ. ΠΟΛΙΤΙΚΟΣ ΜΗΧΑΝΙΚΟΣ Ε.Μ.Π. ΜΕΛΟΣ Τ.Ε.Ε. Δ.Ε. ΣΕΡΦΙΔΙΑΣ Α. ΡΙΖΟΠΟΥΛΟΥ ΜΗΤΡΟΥ 10346 Τ.Κ. 21472 20531 Τ. ΑΦΜ. 070584661-ΔΟΥ ΤΡΙΠΟΛΗΣ	

ΑΦΜ. 070584661-ΔΟΥ ΤΡΙΠΟΛΗΣ