

ΘΕΣΗ ΓΕΜΑΣΤΩΣ ΣΤΗΝ ΕΞΥΠΕΡΕΜΕΝΟΧΩΡΟ

Ομογενήτητα/ετερογένεια: **τεταταμένη/ετερογενής**

ΣΥΝΤΕΤΡΙΜΕΝΟ ΚΑΤΩΦΛΙΟ (ΕΤΣΑ 87)	ΣΥΝΤΕΤΡΙΜΕΝΟ ΚΑΤΩΦΛΙΟ (ΕΤΣΑ 87)
2	428393.628
3	428385.626
4	428378.626
5	428371.626
6	428364.626
7	428357.626
8	428350.626
9	428343.626
10	428336.626
11	428329.626
12	428322.626
13	428315.626
14	428308.626
15	428301.626
16	428294.626
17	428287.626
18	428280.626
19	428273.626
20	428266.626
21	428259.626
22	428252.626
23	428245.626
24	428238.626
25	428231.626
26	428224.626
27	428217.626
28	428210.626
29	428203.626
30	428196.626
31	428189.626
32	428182.626
33	428175.626
34	428168.626
35	428161.626
36	428154.626
37	428147.626
38	428140.626
39	428133.626
40	428126.626
41	428119.626

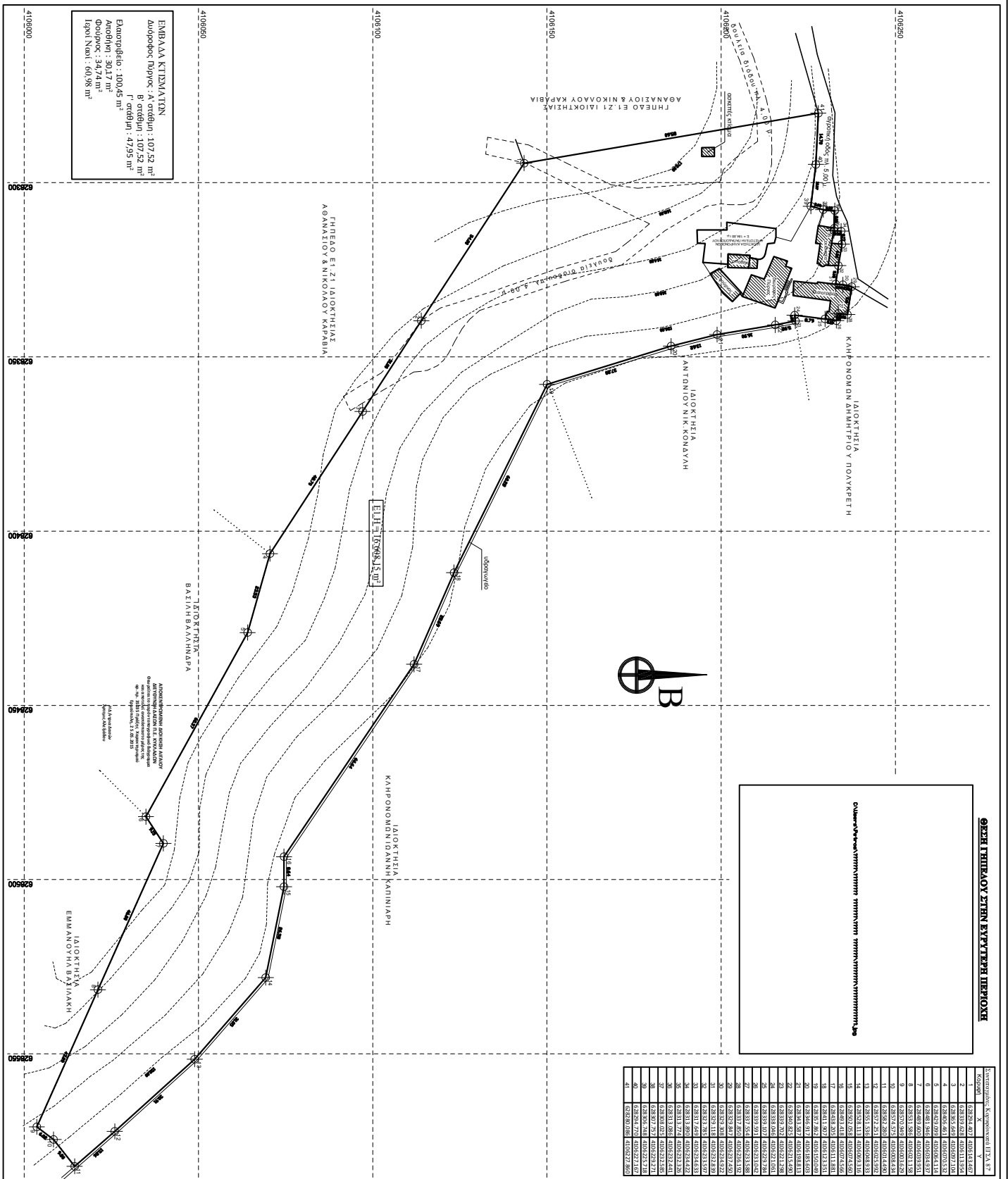

ΥΠΟΜΟΝΗΜΑ

1. **ΠΡΟΙΟΝΗΜΕΝΗ** : ΗΚΕΤΟΣ ΟΙΚΙΣΜΟΥ Π.Δ. 31-05-88 (Θ.Ε.Κ. 270 Α) Διατηρητέος Τύπος στις Καμάρες (Θ.Ε.Κ. 519 / 11-01-1988)

2. **ΕΜΒΛΑΔΟ ΑΓΡΟΤΕΜΑΧΙΟΥ** = 16.008,15 m² (1.23.4.....38.39.40.41.1) **Παρατηρήσεις:**
 1. Ο οριζότιμος είναι στεγασμένο στο σύστημα στέγασης ανεξαρτητοποιήτων ΕΤΣΑ 87
 2. Ο οριζότιμος και τα εμβαδά ανεξαρτητοποιήτων στέγασμα από τις ανεξαρτητοποιήτων των κωδώνων και τα εμβαδά ανεξαρτητοποιήτων με στέγαση GPS και κωδώνων
 3. Η εδωμένη από το ΕΤΣΑ 87 προσημασμένη με στέγαση GPS και κωδώνων
 4. Η εδωμένη από τον οικισμό Κορυμφόλιος είναι περιλαμβανόμενη των 100μ.

3. **ΔΙΑΔΕΣΗ ΜΟΚΤΗΤΗ (Ν. 4030/2011)**
 Ο κτίσιμος υποσημασμένος Κορυμφόλιος Ακρωτηρίου δηλώνει ότι τα υποσημασμένα από τον ερπυστήριζο με στέγαση (1.23.4.....38.39.40.41.1) και με εμβαδά 16.008,15 τ.μ. που βρίσκονται στη θέση Καμάρες στις οκταγωνίες Τ.Κ. Μελώνος Δήμου Νέου & Μικρών Κυκλαδών Π.Ε. Νέου Δήμου αναδεδωμένων από άλλους και εμβαδά και εμβαδά που την οκταγωνία του δηλωμένου ορίων του ερπυστήριζο
 Ο Δήμος

4. **ΔΙΑΔΕΣΗ Ν. 651 / 77 ΚΑΤΩΦΛΙΟΥ Ν. 1599 / 86**
 Δηλώνω στέγαση με το νόμο για το ερπυστήριζο με στέγαση (1.23.4.....39.40.41.1) και με εμβαδά 16.008,15 τ.μ. που βρίσκονται στη θέση Καμάρες στις οκταγωνίες Τ.Κ. Μελώνος Δήμου Νέου & Μικρών Κυκλαδών Π.Ε. Νέου Δήμου αναδεδωμένων από άλλους και εμβαδά και εμβαδά που την οκταγωνία του δηλωμένου ορίων του ερπυστήριζο
 α) Εμβαδά και εμβαδά ανεξαρτητοποιήτων με στέγαση ανεξαρτητοποιήτων ΕΤΣΑ 87
 β) Εμβαδά και εμβαδά ανεξαρτητοποιήτων με στέγαση ανεξαρτητοποιήτων ΕΤΣΑ 87
 γ) Εμβαδά και εμβαδά ανεξαρτητοποιήτων με στέγαση ανεξαρτητοποιήτων ΕΤΣΑ 87
 δ) Εμβαδά και εμβαδά ανεξαρτητοποιήτων με στέγαση ανεξαρτητοποιήτων ΕΤΣΑ 87
 ε) Η εδωμένη από τον οικισμό Κορυμφόλιος είναι περιλαμβανόμενη των 100μ.

ΕΡΩΔΟΤΗΣ: ΑΘΑΝΑΣΙΟΣ ΔΗΜΗΤΡΙΟΥ ΚΑΡΑΒΙΑΣ	
ΕΡΓΟ: ΑΝΑΓΗ ΧΡΗΣΗ ΔΙΟΡΘΩΣ ΚΑΤΟΙΚΙΑΣ ΞΕ ΛΑΟΤΡΑΦΙΚΟ ΜΟΥΣΕΙΟ ΜΕ ΕΚΓΕΜΑΤΑ ΔΙΚΗΣ ΤΕΧΝΗΣ ΚΑΙ ΠΑΡΑΔΟΣΙΑΚΗΣ ΤΕΧΝΙΑΣ	
ΘΕΣΗ: "ΚΑΜΙΤΟΝΕΣ" ΚΟΥΡΝΟΚΟΡΠΙ ΕΚΤΟΣ ΟΙΚΙΣΜΟΥ Τ.Κ. ΜΕΛΑΝΟΝ ΔΗΜΟΥ ΝΕΟΥ & ΜΙΚΡΩΝ ΚΥΚΛΑΔΩΝ	
ΜΕΛΕΤΗ: ΝΕΦΟΣ ΜΑΤΙΩΝΚΑΣ Πολιτικός Μηχανικός ΧΩΡΑ ΜΑΕΣΣ - 84300 Τηλ., Fax (22850) 24725	ΩΝ 11777711_2.php
ΘΕΜΑ ΣΤΕΝΟΥ:	ΑΡΙΘΜΟΣ ΣΧΕΔΙΟΥ
ΤΟΠΟΓΡΑΦΙΚΟ ΔΙΑΓΡΑΜΜΑ	T1
ΚΙΜΑΚΑ: 1 : 500	
ΧΡΟΝΟΣ ΜΕΛΕΤΗΣ: ΑΕΚΕΜΒΡΙΟΣ 2014	
ΥΠΟΓΡΑΦΗ	ΣΦΡΑΓΙΔΑ