

ΠΑΡΑΤΗΡΗΣΕΙΣ:

- Το διάγραμμα είναι ενταγμένο στο κρατικό σύστημα συντεταγμένων ΕΓΣΑ '87. Οι διαστάσεις και τα εμβαδά υπολογίστηκαν αναλυτικά από τις συν/νες των κορυφών.
- Η εξάρτηση από το ΕΓΣΑ '87 πραγματοποιήθηκε με σύστημα GPS και κάνοντας χρήση του Ελληνικού Συστήματος Εντοπισμού - HEPOS

Υ Π Ο Μ Ν Η Μ Α	
	Όριο Ιδιοκτησίας Κτήριου
	Φράδι πρσανούς
	Πόδι πρσανούς
	Συρματοπερίφραξη
	Κ1 ☒ Κορυφή Περιγράμματος Γηπέδου
	Υψόμετρο
	Σηλως Δ.Ε.Η.
	Σηλως Ο.Τ.Ε.

ΑΠΟΣΠΑΣΜΑ ΧΑΡΤΟΥ (Γ.Υ.Σ) 1:50.000 (Γενικής Χρήσης)
Ονομασία Φύλλου: "ΣΠΑΡΤΗ"

ΑΠΟΣΠΑΣΜΑ ΧΑΡΤΟΥ (Γ.Υ.Σ) 1:5000
Φύλλο: 7341-2

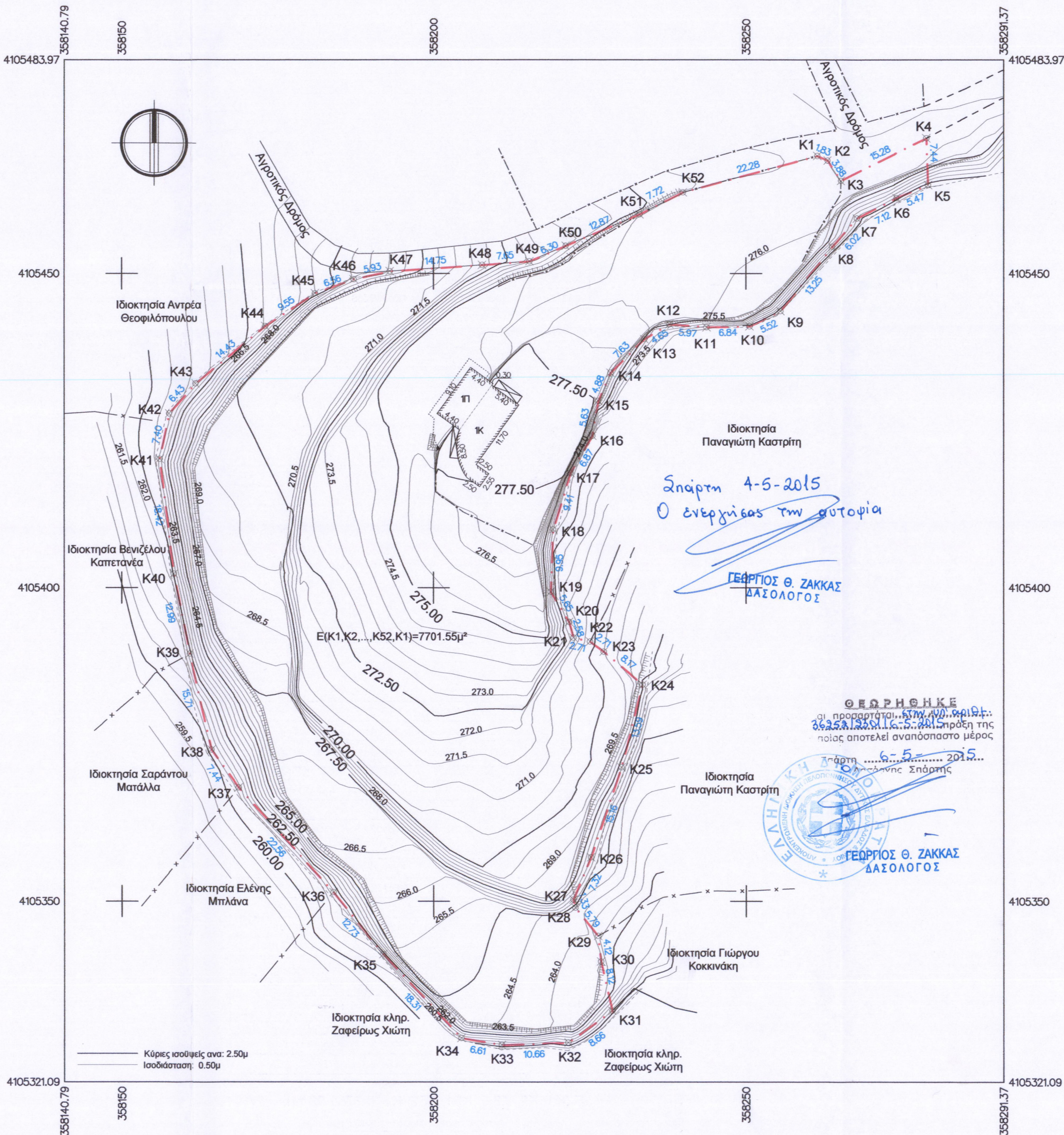

ΣΥΝΤΕΤΑΓΜΕΝΕΣ ΚΟΡΥΦΩΝ ΓΕΩΤΕΜΑΧΙΟΥ (ΕΓΣΑ '87)			
ΑΑ	X	Y	Μήκη
K1	358261.396	4105468.715	K1-K2: 1.83
K2	358263.076	4105467.993	K2-K3: 3.88
K3	358265.285	4105464.803	K3-K4: 15.28
K4	358278.994	4105471.545	K4-K5: 7.44
K5	358279.261	4105464.114	K5-K6: 5.47
K6	358274.205	4105462.035	K6-K7: 7.12
K7	358267.859	4105458.801	K7-K8: 6.02
K8	358263.851	4105454.305	K8-K9: 13.25
K9	358255.519	4105444.002	K9-K10: 5.52
K10	358250.555	4105441.583	K10-K11: 6.84
K11	358243.713	4105441.447	K11-K12: 5.97
K12	358237.761	4105441.934	K12-K13: 4.65
K13	358233.761	4105439.558	K13-K14: 7.63
K14	358228.326	4105434.201	K14-K15: 4.88
K15	358226.367	4105429.728	K15-K16: 5.63
K16	358225.424	4105424.179	K16-K17: 6.87
K17	358221.939	4105418.257	K17-K18: 9.41
K18	358219.121	4105409.284	K18-K19: 9.95
K19	358218.737	4105399.344	K19-K20: 5.65
K20	358221.715	4105394.547	K20-K21: 2.58
K21	358222.402	4105392.060	K21-K22: 2.71
K22	358225.040	4105391.432	K22-K23: 2.71
K23	358227.221	4105389.826	K23-K24: 8.17
K24	358233.467	4105384.561	K24-K25: 13.59
K25	358230.048	4105371.403	K25-K26: 15.16
K26	358225.187	4105357.039	K26-K27: 7.32
K27	358222.390	4105350.279	K27-K28: 1.33
K28	358222.696	4105348.985	K28-K29: 5.79
K29	358226.306	4105344.456	K29-K30: 4.12
K30	358226.780	4105340.363	K30-K31: 8.12
K31	358228.585	4105332.449	K31-K32: 8.66
K32	358221.578	4105327.367	K32-K33: 10.66
K33	358210.927	4105326.990	K33-K34: 6.61
K34	358204.406	4105328.097	K34-K35: 18.31
K35	358191.958	4105341.524	K35-K36: 12.73
K36	358183.984	4105351.443	K36-K37: 22.56
K37	358168.826	4105368.157	K37-K38: 7.44
K38	358164.443	4105374.170	K38-K39: 15.71
K39	358160.903	4105389.481	K39-K40: 12.99
K40	358158.332	4105402.209	K40-K41: 18.42
K41	358156.033	4105420.483	K41-K42: 7.40
K42	358157.561	4105427.721	K42-K43: 6.43
K43	358161.883	4105432.488	K43-K44: 14.43
K44	358173.053	4105441.624	K44-K45: 9.56
K45	358181.045	4105446.852	K45-K46: 6.56
K46	358187.210	4105449.098	K46-K47: 5.93
K47	358193.007	4105450.363	K47-K48: 14.75
K48	358207.718	4105451.362	K48-K49: 7.85
K49	358215.342	4105451.948	K49-K50: 6.30
K50	358221.136	4105454.418	K50-K51: 12.87
K51	358232.994	4105459.432	K51-K52: 7.72
K52	358239.884	4105462.925	K52-K1: 22.28

Κορυφές: 52 Περimeters: 460.85 μ.
Ε (Κ1, Κ2, Κ3, ..., Κ51, Κ52, Κ1) = 7701.55 τ.μ.

ΤΥΠΟΣ ΥΠΟΛΟΓΙΣΜΟΥ ΕΜΒΑΔΟΥ
 $E=0.5 \sum_{i=1}^n X_i(Y_{i-1}-Y_i)$

ΔΗΛΩΣΗ ΙΔΙΟΚΤΗΤΗ (Ν. 4030/2011)

Ο κάτωθι υπογεγραμμένος Michael Evan Cokinos δηλώνει ότι:

- τα όρια του γεωτεμαχίου με στοιχεία Ε1(Κ1,Κ2,...Κ52,Κ1) με εμβαδό 7701,55μ², που βρίσκεται στη θέση "Κοκκινέικα", Τοπικής Κοινότητας Μαγουλάς, Δημοτικής Ενότητας Μυστρά, του Δήμου Σπάρτης Περιφερειακής Ενότητας Λακωνίας υπεδείχθησαν από εμένα, και
- εθύνομαι για την ακρίβεια των δηλούμενων ορίων των γεωτεμαχίων και για την ύπαρξη και την αττία του δικαιώματός μου να ζητήσω την έκδοση άδειας δόμησης

Ο ΔΗΛΩΝ
Αντ' αυτού βάση της από 16-02-2015 υπ. δήλωσης
ο αντίστοιχος
Στέλιος Χατζιάκος

Ιδιοκτήτες: Michael Evan Cokinos
Έργο: Αποτίμηση Ιδιοκτησίας
Θέση: "Κοκκινέικα" Εκτός ορίων οικισμού Μαγουλά του Δ.Σπάρτης

Θέμα Σχεδίου: Τοπογραφικό Διάγραμμα	Αριθμός Σχεδίου: T 01
--	---------------------------------

Κλίμακας: 1:500	Κωδικός Μελέτης: 001
-----------------	----------------------

Υπογραφή:	Σφραγίδα: ΧΑΝΤΖΑΚΟΣ Π. ΕΥΓΛΙΑΝΟΣ ΔΠΛΩΜ. ΠΟΛΙΤΙΚΟΣ ΜΗΧΑΝΙΚΟΣ ΜΕΛΟΣ Τ.Ε.Ε. ΑΡ. ΜΗΤΡΩΟΥ 87828 ΕΑΡΑ: ΗΡΑΚΛΕΙΔΩΝ & ΑΓΓΕΛΟΣ ΣΤΑΡΤΗ ΤΗΛ.: 27310 - 26755 ΚΙΝ: 6932 416401
Ημερομηνία: ΜΑΡΤΙΟΣ 2015	