

**ΕΜΒΛΑΔΙΜΕΤΡΙΣΗ ΓΗΠΕΔΟΥ**  
Με τα διαθέσιμα του ορθογώνιου κομμάτιών του κορμού του

ΣΥΜΒΟΛΟ	Χ	Υ	ΠΕΡΙΜΕΤΡΟΣ
A1	325586,71	4117233,85	8,44
A2	325529,13	4117233,36	1,68
A3	325641,05	4117228,45	16,99
A4	325641,05	4117208,52	63,38
A5	325641,05	4117208,52	63,38
A6	325643,48	4117208,52	7,18
A7	325643,48	4117193,64	1,96
A8	325643,48	4117193,64	7,59
A9	325643,48	4117193,64	6,95
A10	325643,48	4117193,64	7,96
A11	325643,48	4117193,64	6,95
A12	325623,44	4117193,64	8,39
A13	325612,21	4117193,64	6,98
A14	325612,21	4117193,64	17,36
A15	325592,65	4117193,64	3,88
A16	325592,65	4117193,64	14,05
A17	325592,65	4117193,64	6,84
A18	325594,09	4117212,10	16,90
A19	325594,09	4117212,10	4,77
A1	325586,71	4117233,85	

$C=1/2 (ΣΧ + ΣΥ)Ν = Ν+1$   
 $Ε = 1770,18 μ^2$

**ΕΜΒΛΑΔΙΜΕΤΡΙΣΗ ΚΤΙΣΜΑΤΩΝ**

ΤΑΞΗ	ΧΡΩΝΗ ΚΤΙΣΜΟΥ - ΤΑΥΤΑ ΕΚΔΟΣΕΩΣ	ΕΜΒΛΑΔΙΟΝ
1	Πρώτοιοι κτίσματα - κώδικας με κωδικούς	37,44μ.
2	Στάβλος με ταμπουλίδες - κώδικας με κωδικούς	87,32μ.
3	Ανορθοί με ταμπουλίδες - κώδικας με κωδικούς	15,46μ.
4	Σταβλοκτίσματα - κώδικας με κωδικούς	50,32μ.
5	Στάβλος αδιόριστος - κώδικας με κωδικούς	44,29μ.
6	Σταβλοκτίσματα - κώδικας με κωδικούς	19,24μ.
7	Στάβλος αδιόριστος - κώδικας με κωδικούς	23,99μ.
8	Σταβλοκτίσματα - κώδικας με κωδικούς	24,81μ.
	Σύνολο:	302,87μ.



**ΟΡΟΙ ΔΟΜΗΣΗΣ ΟΙΚΟΠΕΔΟΥ ΕΚΤΟΣ ΣΧΕΔΙΟΥ Π.Δ. ΤΗΣ 24/31.5.1985 (ΦΕΚ 270 Δ')**

Εμβαδόν	4.000 μ <sup>2</sup>
Μέγιστη έκταση	0,20 (0,90 άρθρο 2')
Μέγ. κεντρ. ύψος	για θύλακες 7,50 μ + 1,20 μ (ετήρη)
Ποσοστό κάλυψης	10% (30% άρθρο 2')
Οικόδοι. Σύστημα	Νέος ΓΟΚ
Αρ. ορόφων	2
Απόσταση από όριο	15,0μ (5,0 άρθρο 2')

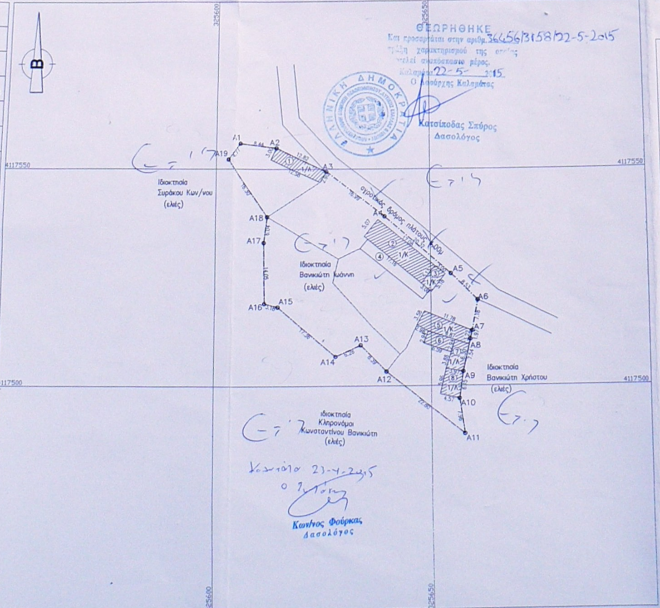

**ΤΕΧΝΙΚΟ ΓΡΑΦΕΙΟ ΜΕΛΕΤΩΝ**  
ANNA MAFH - ΚΟΣΤΟΠΟΥΛΟΥ  
ΔΙΠΛ. ΠΟΛΙΤΙΚΟΣ ΜΗΧΑΝΙΚΟΣ  
Αθήνας 58 Χαλκίδα 34100, Τηλ. 22210-88838  
8972-408390, email: jmafah@yupho.gr

Εργοδότης: **ΒΑΝΙΚΙΩΤΗΣ ΙΩΑΝΝΗΣ**  
Εργο: **ΤΟΠΟΓΡΑΦΙΚΗ ΑΠΟΤΥΠΩΣΗ ΣΤΑΒΛΟΥ**  
Θέση: **"ΠΑΠΑΔΟΛΑΚΚΑ" ΟΙΚΙΣΜΟΣ ΔΡΕΜΙ Δ.Δ. ΒΡΟΜΟΒΥΡΣΗΣ ΔΗΜΟΥ ΑΡΦΑΡΩΝ (ΕΚΤΟΣ ΣΧΕΔΙΟΥ)**

ΒΕΜΑ ΣΧΕΔΙΟΥ: **01/A'**  
ΚΩΔΙΚΟΣ: **1:500**

ΧΡΟΝΟΣ ΜΕΛΕΤΗΣ: **ΣΕΠΤΕΜΒΡΙΟΣ 2007**

ΣΦΡΑΓΙΔΑ - ΥΠΟΓΡΑΦΗ: **ANNA MAFH**  
ΕΛΕΓΧΟΣ - ΘΕΩΡΗΣΗ: **ΓΕΩΡΓΙΟΣ ΚΑΡΑΓΕΩΡΓΙΟΥ**

**ANNA MAFH**  
ΔΙΠΛ. ΠΟΛΙΤΙΚΟΣ ΜΗΧΑΝΙΚΟΣ  
ΜΕΛΟΣ Ε.Ε. ΑΡΧΙΤΕΚΤΟΝΙΚΟΥ ΣΥΛΛΟΓΟΥ ΑΡΦΑΡΩΝ  
ΑΒΑΝΤΩΝ 58 - ΧΑΛΚΙΔΑ - ΤΗΛ. 88838

Παρατήρηση  
Ο υπογράφων του παρόντος διατάσσει στο γραμμάτιο κτίσματος να κατασκευαστεί (ΣΤ. 1)