

ΑΠΟΤΥΠΑ ΧΑΡΤΟΥ ΑΤΟΚΗΜΑΤΟΣ ΘΥΡΑΚΗΣ ΑΝΔΑΛΟΝΟΣ 2010 (Κλίμακα 1 : 5000)

Επιμελητή Γεωργίας Σπυρίδα Αλωπείδου (ΕΓΣΑ/Υ)
Επιμελητής Γεωμετρίας: ΓΙΩΡΓΟΣ ΝΑΝΑΚΟΣ (ΕΓΣΑ/Υ)
Νομόκλητο Γεωμετρικό Μητρώο (Ν. 4422/1978) με Αριθμό Μητρώου: 1021/7604
Καταρτισθείσα από: 18/08/1978
Επιπλέον Μητρώο: 070010

Ε	Α	Χ	Υ
606071.25	433006.82	606071.25	433006.82
606071.25	433006.82	606071.25	433006.82
606071.25	433006.82	606071.25	433006.82
606071.25	433006.82	606071.25	433006.82

ΔΙΚΛΩΣΗ ΕΞΙΤΤΩΣΗΣ ΚΑΙ ΕΚΣΤΡΩΣΗΣ
Το παραπάνω σχέδιο, με μέγεθος 1:5000, εκπονήθηκε σύμφωνα με τις απαιτήσεις του άρθρου 22, παράγραφος 2, του Ν. 2293/1986 (ΦΕΚ 109/1986) και σύμφωνα με τα άρθρα 23, 24, 25, 26 και 27 του Ν. 2293/1986. Το σχέδιο εκπονήθηκε σύμφωνα με το άρθρο 22, παράγραφος 2, του Ν. 2293/1986 (ΦΕΚ 109/1986) και σύμφωνα με τα άρθρα 23, 24, 25, 26 και 27 του Ν. 2293/1986. Το σχέδιο εκπονήθηκε σύμφωνα με το άρθρο 22, παράγραφος 2, του Ν. 2293/1986 (ΦΕΚ 109/1986) και σύμφωνα με τα άρθρα 23, 24, 25, 26 και 27 του Ν. 2293/1986.

ΔΗΜΙΟΣ ΕΞΙΤΤΩΣΗΣ ΚΑΙ ΕΚΣΤΡΩΣΗΣ
Ο ΓΕΩΜΕΤΡΟΣ

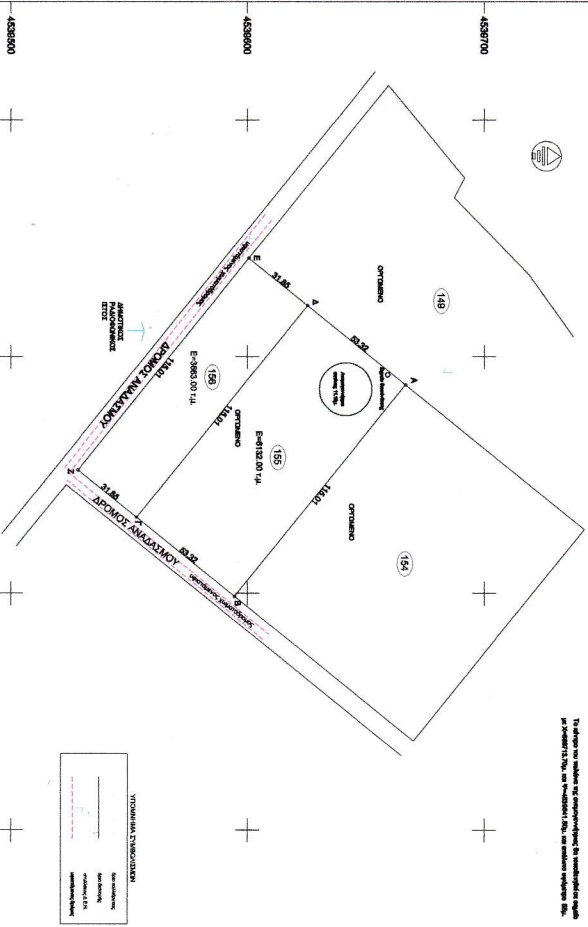

Το παρόν σχέδιο, με μέγεθος 1:1000, εκπονήθηκε σύμφωνα με τις απαιτήσεις του άρθρου 22, παράγραφος 2, του Ν. 2293/1986 (ΦΕΚ 109/1986) και σύμφωνα με τα άρθρα 23, 24, 25, 26 και 27 του Ν. 2293/1986. Το σχέδιο εκπονήθηκε σύμφωνα με το άρθρο 22, παράγραφος 2, του Ν. 2293/1986 (ΦΕΚ 109/1986) και σύμφωνα με τα άρθρα 23, 24, 25, 26 και 27 του Ν. 2293/1986.

Το σχέδιο εκπονήθηκε σύμφωνα με τις απαιτήσεις του άρθρου 22, παράγραφος 2, του Ν. 2293/1986 (ΦΕΚ 109/1986) και σύμφωνα με τα άρθρα 23, 24, 25, 26 και 27 του Ν. 2293/1986. Το σχέδιο εκπονήθηκε σύμφωνα με το άρθρο 22, παράγραφος 2, του Ν. 2293/1986 (ΦΕΚ 109/1986) και σύμφωνα με τα άρθρα 23, 24, 25, 26 και 27 του Ν. 2293/1986.

Ο ΓΕΩΜΕΤΡΟΣ

ΑΠΟΤΥΠΑ ΧΑΡΤΟΥ ΤΗΣ ΣΤΡΩΣΗΣ (Κλίμακα 1 : 5000)

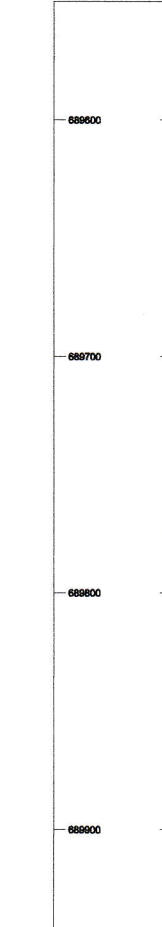
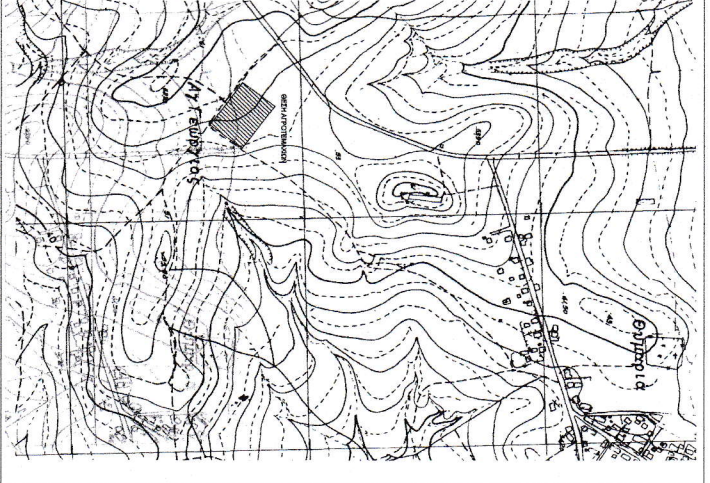

ΛΟΓΟΤΥΠΙΑ
ΚΑΡΠΟΤΕΜΑΧΙΟ 158 (Α.Β.Γ. Δ.Α.Ι) ΕΜΒΛΑΔΟΥ 6132.00 Π.Κ.
ΚΑΡΠΟΤΕΜΑΧΙΟ 156 (Γ.Δ.Ε. Ζ.Τ.Η) ΕΜΒΛΑΔΟΥ 3863.00 Π.Κ.

ΘΕΣΗ:
Ανοδοκίριο, Αυτοκινητόδρομος Ευρωπαϊκής τριτοῦ 2010, αρ. κτισμάτων 155 και 156, της Δυτικής, Εσωτερικής, Τύχρου, του Δήμου Σοφάδων, Π.Ε. Ερμού.

ΜΕΛΕΤΗΤΗΣ:
Κυρλιότουλος Ηλίας Απρονίκας Τοπογράφος Μηχανικός

Προσέλευση 11 τ.κ. 54830 Θεσσαλονίκη

ΓΕΜΑ ΣΧΕΔΙΟΥ: ΑΡΙΘΜΟΣ ΣΧΕΔΙΟΥ Τ1

ΚΛΙΜΑΚΑ: 1:1000

ΧΡΟΝΟΣ ΜΕΛΕΤΗΣ: ΦΕΒΡΟΥΑΡΙΟΣ 2015

ΣΥΝΤΑΚΤΗΣ ΤΗΣ ΚΑΤΑΣΧΕΜΑΤΩΣ: ΒΑΣΙΛΕΥΣ ΚΑΡΑΓΙΩΡΓΟΣ
ΕΠΙΒΕΒΛΩΣΗ: ΣΠΥΡΙΔΑ ΑΛΩΠΕΙΔΟΥ
ΕΚΔΩΣΗ: ΑΠΡΙΛΙΟΣ 2015