

ΣΧΕΔΙΟ

ΤΟΠΟΓΡΑΦΙΚΟ ΔΙΑΓΡΑΜΜΑ

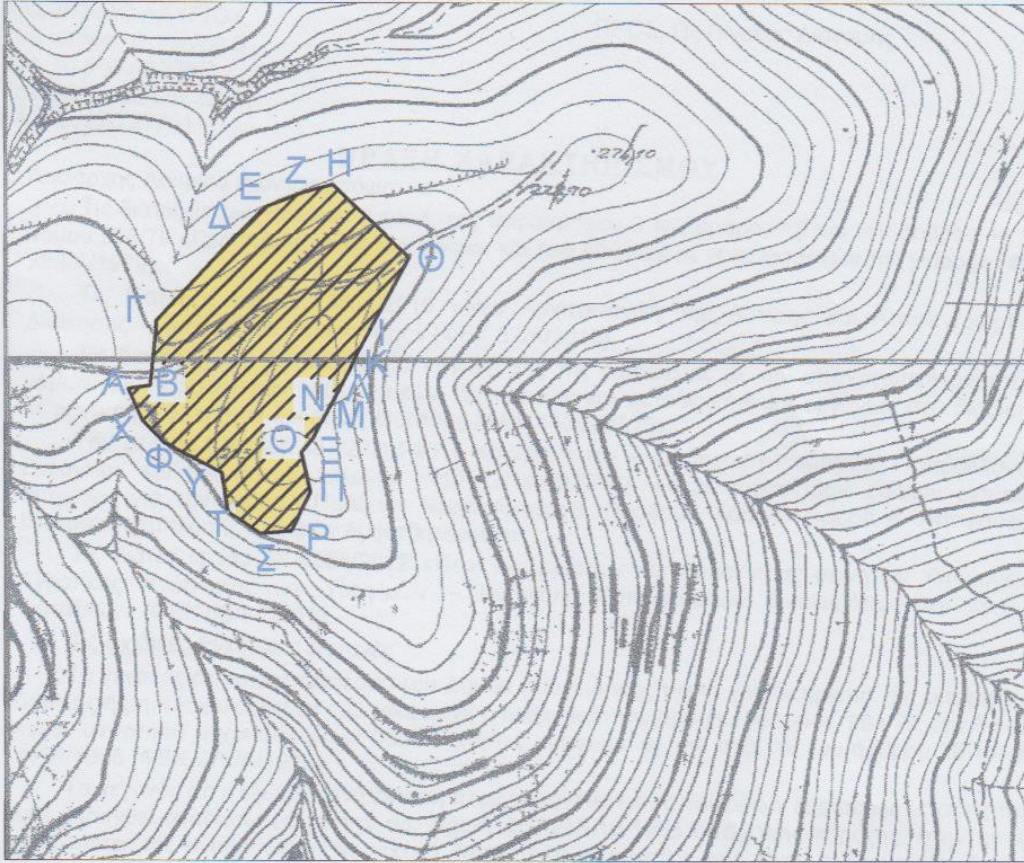

Έκταση εμβαδού 29,728 στρ. με στοιχεία κορυφών περιμέτρου Α, Β, Γ, Δ, Ε, Ζ, Η, Θ, Ι, Κ, Λ, Μ, Ν, Ξ, Ο, Π, Ρ, Σ, Τ, Υ, Φ, Χ, Α στη θέση "Ριμπάρι" Δημοτικής Ενότητας Κερατέας περιφέρειας του Δήμου Λαυρεωτικής Νομού Αττικής



Τοπογραφικό υπόβαθρο

Αποσπάσματα Φ.Χ. Γ.Υ.Σ. 6478/3 και 6478/5 κλιμ. 1:5.000 στα οποία απεικονίζεται η θέση της έκτασης

-  έκταση (με κίτρινο χρωματισμό) εμβαδού 29,728 στρ. που χαρακτηρίζεται ως μη δασικού χαρακτήρα έκταση κατά την έννοια των διατάξεων της παραγράφου 6α του άρθρου 3 του Ν. 998/79, όπως αυτή αντικαταστάθηκε με την παρ. 4 του άρθρου 32 του Ν. 4280/14, μη υπαγόμενη στις διατάξεις της δασικής νομοθεσίας.

Θεωρείται και επισυνάπτεται στην υπ. αριθ. 35418/1400/21-05-2014 πράξη χαρακτηρισμού του Δασάρχη Λαυρίου

Λαύριο 21-05-2014
Ο Δασάρχης

Χρήστος Αντωνέλλης
Δασολόγος