

ΔΗΛΩΣΗ ΥΠΟΠΟΙΗΣΗΣ ΟΡΙΩΝ
 Ο πιο κάτω υπογράφων κος Ιωάννης Κανατάς δηλώνει ότι το πιο κάτω αγροτεμάχιο που φαίνεται στο διάγραμμα αυτό, με στοιχεία 01 του οποίου γνωρίζω και υπέδειξα, έχουν αποτυπωθεί σωστά και είναι ορθά.
 Σπάρτη, Σεπτέμβριος 2014
 Ο Δηλών *[Signature]*

Ε.Γ.Σ.Α. 1987 (Ελληνικό Γεωδ. Σύστημα Αναφοράς)
 Ελλειμματός G.R.S. 80 (a=6378137 1/f=298.2572236)
 Εγκέλιση Μεγαροτική Προβολή
 Κοίτης Μεσημβρινός λ=24° 00' 00"
 Κ=0,5996
 Στον Μεσημβρινό Αναφοράς το Χ=500000
 Πλάτος Αναφοράς 0° 00' 00"
 Για την εδραίωση στο Ε.Γ.Σ.Α. 1987 χρησιμοποιήθηκε το σύστημα HEPOS.

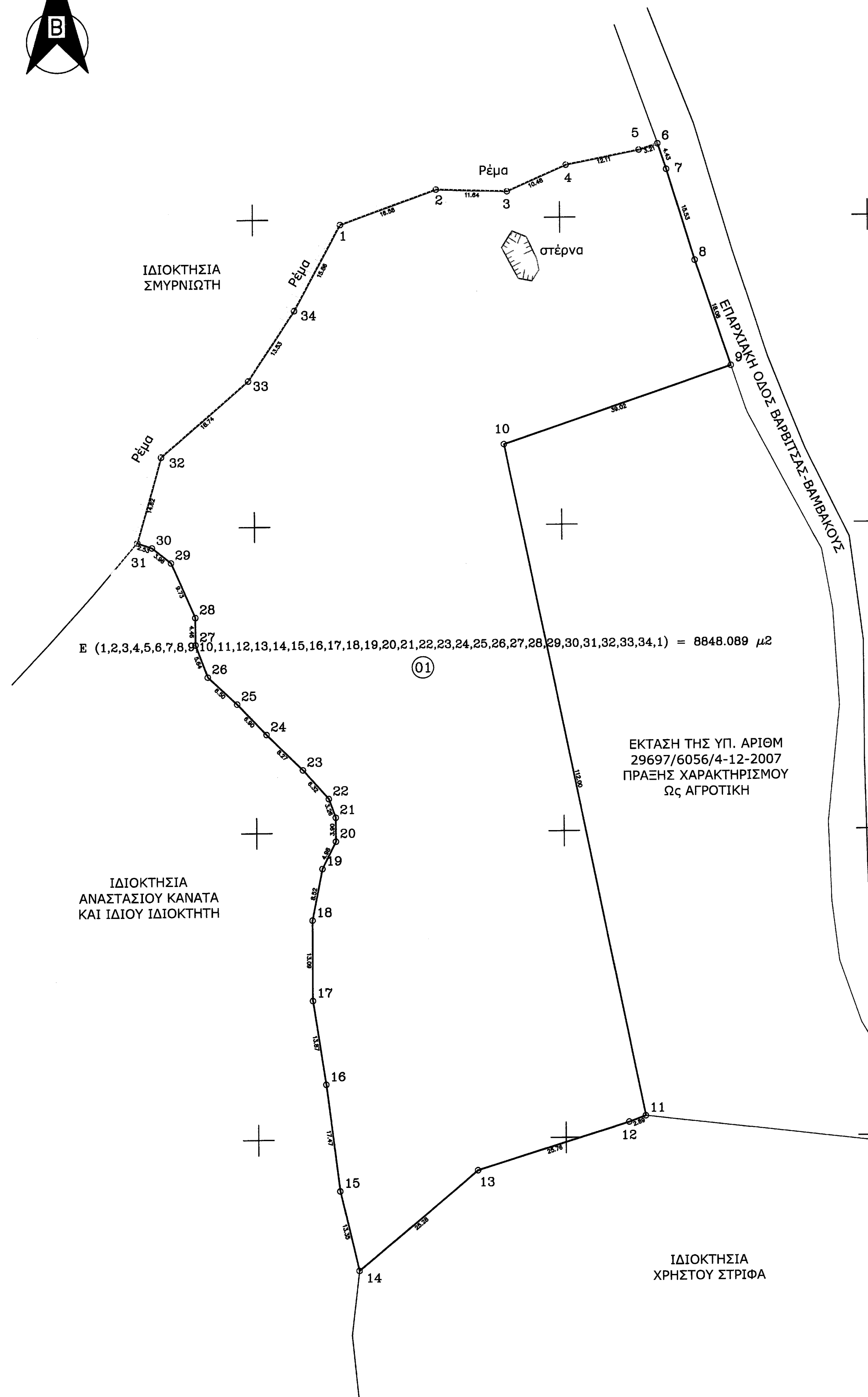
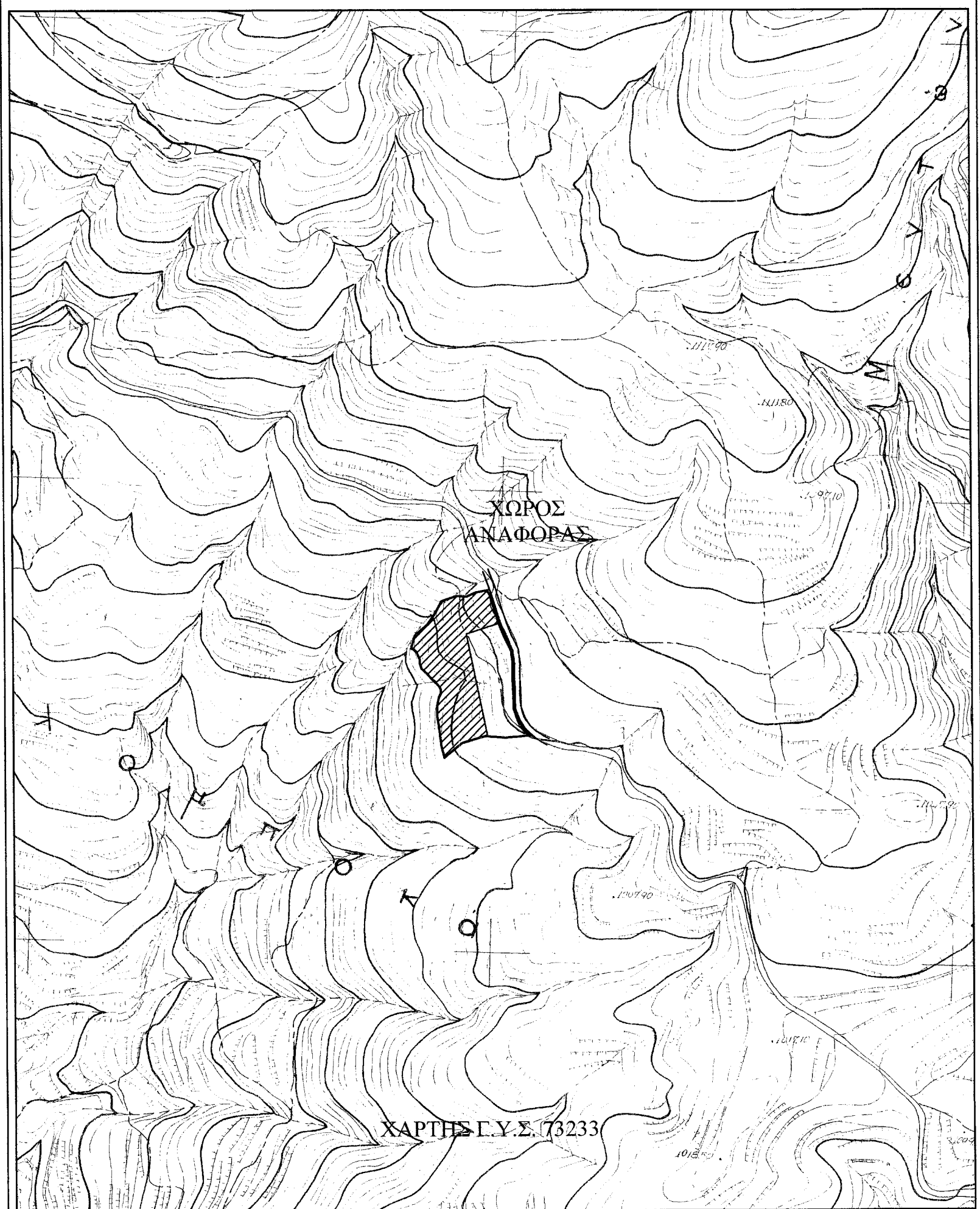

Ε (1,2,3,4,5,6,7,8,9,10,11,12,13,14,15,16,17,18,19,20,21,22,23,24,25,26,27,28,29,30,31,32,33,34,1) = 8848.089 μ²

ΚΩΔΙΚΟΣ: 01 E= 8848.089 μ²

ΚΟΡΥΦΕΣ	X	Y	ΠΛΕΥΡΕΣ
1	370214.228	4124799.091	16.58
2	370229.831	4124804.700	11.64
3	370241.464	4124804.289	10.48
4	370251.045	4124808.530	12.11
5	370262.922	4124810.892	3.21
6	370265.974	4124811.892	4.43
7	370267.379	4124807.696	15.53
8	370271.889	4124792.831	18.08
9	370277.670	4124775.700	39.02
10	370240.700	4124763.220	112.00
11	370262.960	4124653.450	2.89
12	370260.254	4124652.447	25.76
13	370235.639	4124644.847	25.28
14	370216.230	4124628.648	13.35
15	370213.196	4124641.647	17.47
16	370211.028	4124658.978	13.87
17	370208.958	4124672.696	13.09
18	370208.958	4124685.784	8.52
19	370210.630	4124694.139	4.98
20	370212.858	4124698.594	3.90
21	370212.858	4124702.493	3.26
22	370211.744	4124705.556	6.32
23	370207.565	4124710.290	8.27
24	370201.714	4124716.138	6.90
25	370196.978	4124721.151	6.50
26	370192.242	4124725.606	5.64
27	370190.291	4124730.897	4.46
28	370190.291	4124735.353	9.73
29	370186.391	4124744.264	3.96
30	370183.326	4124746.770	2.53
31	370180.946	4124747.637	14.62
32	370184.923	4124761.711	18.74
33	370199.162	4124773.897	13.53
34	370206.700	4124785.137	15.86

Σπάρτη 27-5-2015
 Ο υπεύθυνος του αυταψία
[Signature]
 ΓΕΩΡΓΙΟΣ Θ. ΖΑΚΚΑΣ
 ΔΑΣΟΛΟΓΟΣ

ΘΕΩΡΗΘΗΚΕ
 και προσαρτήθηκε στην υπ. αριθμ. 29697/6056/4-12-2007 ΠΡΑΞΗΣ ΧΑΡΑΚΤΗΡΙΣΜΟΥ Ως ΑΓΡΟΤΙΚΗ, η οποία αποτελεί αναπόσπαστο μέρος Σπάρτη 27-5-2015
 Ο Δασάρχης Σπάρτης
[Signature]
 ΓΕΩΡΓΙΟΣ Θ. ΖΑΚΚΑΣ
 ΔΑΣΟΛΟΓΟΣ

ΔΑΣΟΤΕΧΝΙΚΟ ΓΡΑΦΕΙΟ
ΜΑΧΑΙΡΑΣ ΠΑΝΑΓΙΩΤΗΣ
 Δασολόγος - Περιβαλλοντολόγος Α.Π.Θ.
 Κ. Παλαιολόγου 34, Σπάρτη
 Τηλ. 27310-21828, fax 27310-21745
 Κιν. 6973-775252,
 e-mail: pmax1@otenet.gr

Εργοδότης : **ΙΩΑΝΝΗΣ ΚΑΝΑΤΑΣ**

Έργο : **ΤΟΠΟΓΡΑΦΙΚΟ ΔΙΑΓΡΑΜΜΑ**

Θέση έργου : " **ΕΓΡΚΕΜΗ** ", **ΒΑΡΒΙΤΣΑΣ**,
Τ.Δ. ΒΑΡΒΙΤΣΑΣ, **ΔΗΜΟΥ ΣΠΑΡΤΗΣ**

Μελετητής : **ΜΑΧΑΙΡΑΣ ΠΑΝΑΓΙΩΤΗΣ**

Θέμα σχεδίου : Τοπογραφικό Διάγραμμα	Αρ. σχεδίου 1
Ημερομηνία : ΣΕΠΤΕΜΒΡΙΟΣ 2014	Κλίμακα 1:500
Ο ΣΥΝΤΑΞΕΑΣ	ΘΕΩΡΗΘΗΚΕ