

ΤΟΠΟΘΕΤΗΣΗ ΕΚΤΑΣΗΣ ΣΕ ΑΠΟΣΠΑΣΜΑ ΦΥΛΛΟΥ ΧΑΡΤΟΥ Γ.Υ.Σ. ΜΕ ΑΡ. 6432 / 5

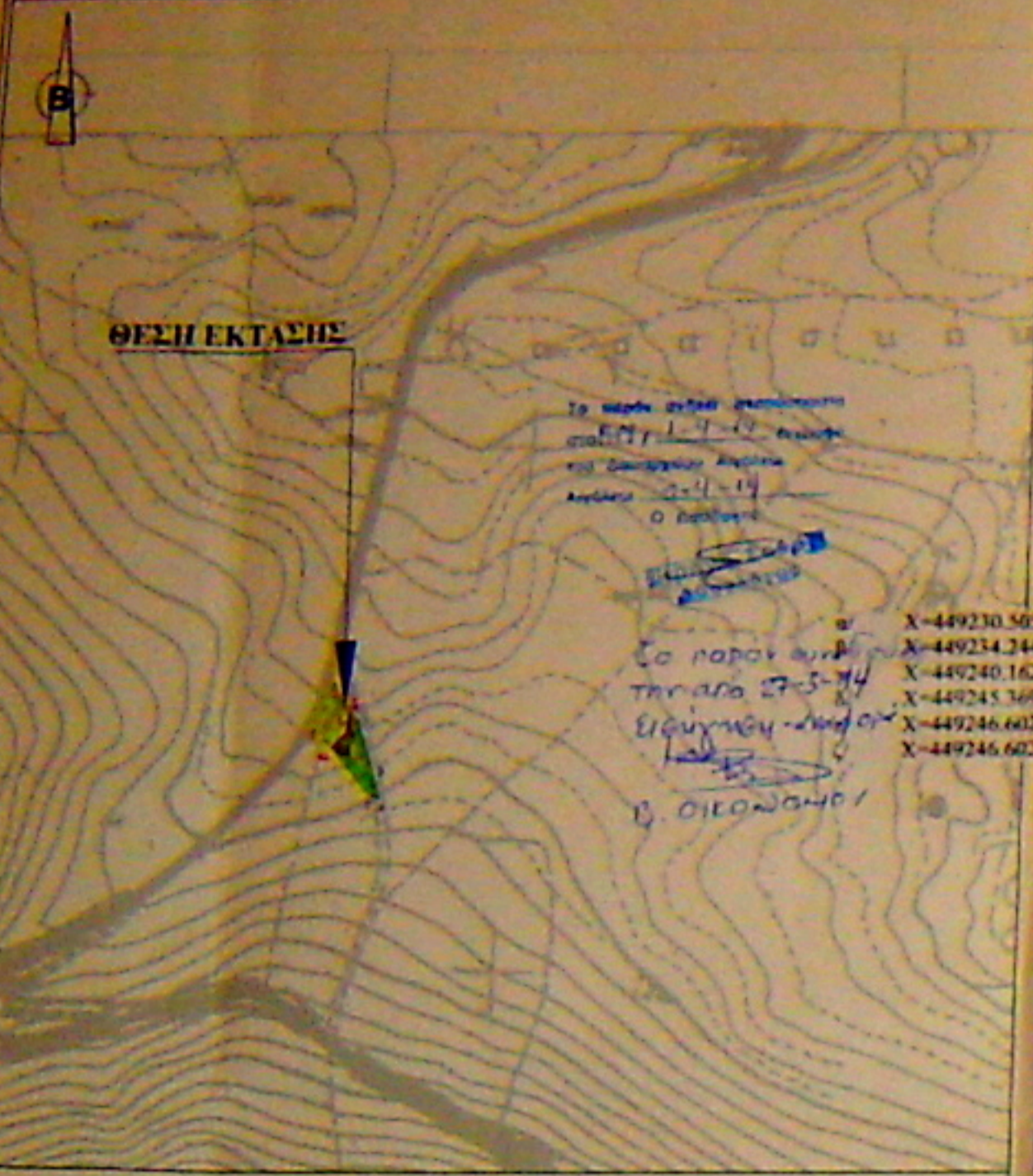

Το παρόν σχέδιο αποτελεί μέρος του έργου με τίτλο "ΠΡΟΕΚΤΑΣΗ ΚΑΡΑΠΙΔΑΚΗΣ ΕΛΕΥΘΕΡΙΟΥ" και αφορά την εκτέλεση των εργασιών που περιγράφονται στο σχέδιο. Ο Διευθυντής: Δ. ΟΙΚΟΔΟΜΩΝ

Α: X=449230.5058 Y=4221612.2831
 Β: X=449234.2444 Y=4221618.2931
 Γ: X=449240.1629 Y=4221622.4813
 Δ: X=449245.3096 Y=4221631.7221
 Ε: X=449246.6024 Y=4221640.8725
 Ζ: X=449246.6024 Y=4221646.1842

ΚΑΙΜΑΚΑ 1:5.000

ΤΟΠΟΓΡΑΦΙΚΟ ΔΙΑΓΡΑΜΜΑ



Για την έκταση Ε(Δ.Β.Γ.Δ.Ε.Ζ.Α) = 2350 τμ. όπως αποτυπώνεται στο παρόν τοπογραφικό διαγράμμα ΔΗΛΩΣΗ ότι δεν έγινε λάθος επί των

Ο ΣΥΝΤΑΞΑΣ ΔΑΣΟΛΟΓΟΣ

ΕΛΕΥΘΕΡΙΟΣ Υ. ΚΑΡΑΠΙΔΑΚΗΣ
ΔΑΣΟΛΟΓΟΣ / ΠΕΡΙΒΑΛΛΟΝΤΟΣ
ΜΕΛΟΣ Τ.Ε.Ε. (ΕΠΙΧΕΙΡΗΣΗ)
ΜΕΛΟΣ Δ.Ο.Ε. (ΕΠΙΧΕΙΡΗΣΗ) - ΕΠΙΧΕΙΡΗΣΗ
Η ΤΥΧΗΝΗ ΔΕΙΞΗ Τ.Ε. 132 41
ΤΗΛ. 210 4874611 FAX 210 5480000
ΑΔΜ ΑΡΙΘΜΟΣ 5071 / 2021

Ε(Δ.Β.Γ.Δ.Ε.Ζ.Α) = 2350 τμ.

ΚΑΙΜΑΚΑ 1:500

468-4221

ΠΙΝΑΚΑΣ ΣΥΓΓΡΑΜΜΩΝ		
A	449278.93	4221562.90
B	449271.11	4221587.79
Γ	449255.04	4221935.13
Δ	449230.91	4221567.93
Ε	449217.32	4221927.82
Ζ	449269.11	4221566.76

Με τη παρούσα δεν γίνεται καμία παρέμβαση ή αλλαγή στην θέση ή στην έκταση του γήπεδου Γ.Υ.Σ. / υποκαταστήματος Καραπιδάκη, 15000 (αρ. 64 32/5) και τις κεραιές που κεραιώνονται από τις κεραιές της σελ. 6 του αριθμ. 22 του Ν. 1790/1986 ΔΕΛΤΙΟΝ ΠΡΟΕΚΤΑΣΗΣ ΔΙΑΔΕΙΧΜΑΤΟΣ και οι κεραιές της έκτασης Ε(Δ.Β.Γ.Δ.Ε.Ζ.Α) = 2350 τμ. όπως αποτυπώνεται στο παρόν τοπογραφικό διαγράμμα και αποτυπώνεται από τον οικόδομο/αρχιτέκτονα.

Ο ΣΥΝΤΑΞΑΣ ΔΑΣΟΛΟΓΟΣ

ΕΛΕΥΘΕΡΙΟΣ Υ. ΚΑΡΑΠΙΔΑΚΗΣ
ΔΑΣΟΛΟΓΟΣ ΠΕΡΙΒΑΛΛΟΝΤΟΣ
ΜΕΛΟΣ Τ.Ε.Ε. (ΕΠΙΧΕΙΡΗΣΗ)
ΜΕΛΟΣ Δ.Ο.Ε. (ΕΠΙΧΕΙΡΗΣΗ) - ΕΠΙΧΕΙΡΗΣΗ
Η ΤΥΧΗΝΗ ΔΕΙΞΗ Τ.Ε. 132 41
ΤΗΛ. 210 4874611 FAX 210 5480000
ΑΔΜ ΑΡΙΘΜΟΣ 5071 / 2021

ΔΗΛΩΣΗ ΤΟΥ Ν. 651 / 77

Η κείμενη υπογεγραμμένη, χαρτογραφική, Ουρανια Πολιτικής Μηχανικής Τ.Ε. δηλώνει υπεύθυνα ότι το αγροτεμάχιο Ε(Δ.Β.Γ.Δ.Ε.Ζ.Α) = 2350 τμ. είναι εκτός σχεδίου και εκτός Γ.Υ.Σ. Είναι άρτια και ολοκληρωμένα σύμφωνα με τις πολεοδομικές διατάξεις που ισχύουν, ύστερα από έγκριση του Δασαρχείου. Το παρόν δεν υπόκειται στις διατάξεις του Ν. 1337 / 83

Η ΣΥΝΤΑΚΤΡΙΑ

ΧΑΤΖΗΠΛΑΣΣΗ ΟΥΡΑΝΙΑ

ΤΟΠΟΓΡΑΦΙΚΟ ΔΙΑΓΡΑΜΜΑ

ΘΕΣΗ: "ΠΟΥΡΝΑΡΙ - ΚΟΥΛΟΥΜΠΗ" ΜΑΝΑΡΑ ΑΤΤΙΚΗΣ ΕΠΙ ΤΗΣ ΟΔΟΥ ΑΘΗΝΩΝ - ΘΗΒΩΝ 43,2χλ.

ΕΡΓΟΔΟΤΗΣ: ΛΟΥΚΑΣ ΣΟΡΩΤΟΣ ΤΟΥ ΓΕΩΡΓΙΟΥ

ΘΕΜΑ: ΤΟΠΟΓΡΑΦΙΚΟ ΔΙΑΓΡΑΜΜΑ ΕΚΤΑΣΗΣ, ΤΟΠΟΘΕΤΗΣΗ ΣΕ ΧΑΡΤΗ ΠΡΟΣΑΝΑΤΟΛΙΣΜΟΥ 1:50.000 ΕΡΓΩΦΑΙ, ΟΔΟΠΟΡΙΚΟ ΣΚΑΡΙΦΗΜΑ, ΤΟΠΟΘΕΤΗΣΗ ΣΕ ΟΡΘΟΦΩΤΟΧΑΡΤΗ ΤΟΠΟΘΕΤΗΣΗ ΣΕ ΦΥΛΛΟ ΧΑΡΤΟΥ Γ.Υ.Σ. ΜΕ ΑΡΙΘΜΟ 6432 / 5

ΣΥΝΤΑΞΑΣ: ΚΑΡΑΠΙΔΑΚΗΣ ΕΛΕΥΘΕΡΙΟΣ (ΔΑΣΟΛΟΓΟΣ)

ΚΑΙΜΑΚΑ : 1:500 (ΤΟΠΟΓΡΑΦΙΚΟΥ ΔΙΑΓΡΑΜΜΑΤΟΣ) ΗΜΕΡΟΜΗΝΙΑ ΣΥΝΤΑΞΗΣ: 05-09-2010

ΥΠΟΓΡΑΦΗ - ΣΦΡΑΓΙΔΑ

ΕΛΕΥΘΕΡΙΟΣ Υ. ΚΑΡΑΠΙΔΑΚΗΣ
ΔΑΣΟΛΟΓΟΣ ΠΕΡΙΒΑΛΛΟΝΤΟΣ
ΜΕΛΟΣ Τ.Ε.Ε. (ΕΠΙΧΕΙΡΗΣΗ)
ΜΕΛΟΣ Δ.Ο.Ε. (ΕΠΙΧΕΙΡΗΣΗ) - ΕΠΙΧΕΙΡΗΣΗ
Η ΤΥΧΗΝΗ ΔΕΙΞΗ Τ.Ε. 132 41
ΤΗΛ. 210 4874611 FAX 210 5480000
ΑΔΜ ΑΡΙΘΜΟΣ 5071 / 2021

ΚΑΡΑΠΙΔΑΚΗΣ ΕΛΕΥΘΕΡΙΟΣ

ΟΡΘΟΦΩΤΟΧΑΡΤΗΣ



ΚΑΙΜΑΚΑ 1:5.000

ΟΔΟΠΟΡΙΚΟ ΣΚΑΡΙΦΗΜΑ

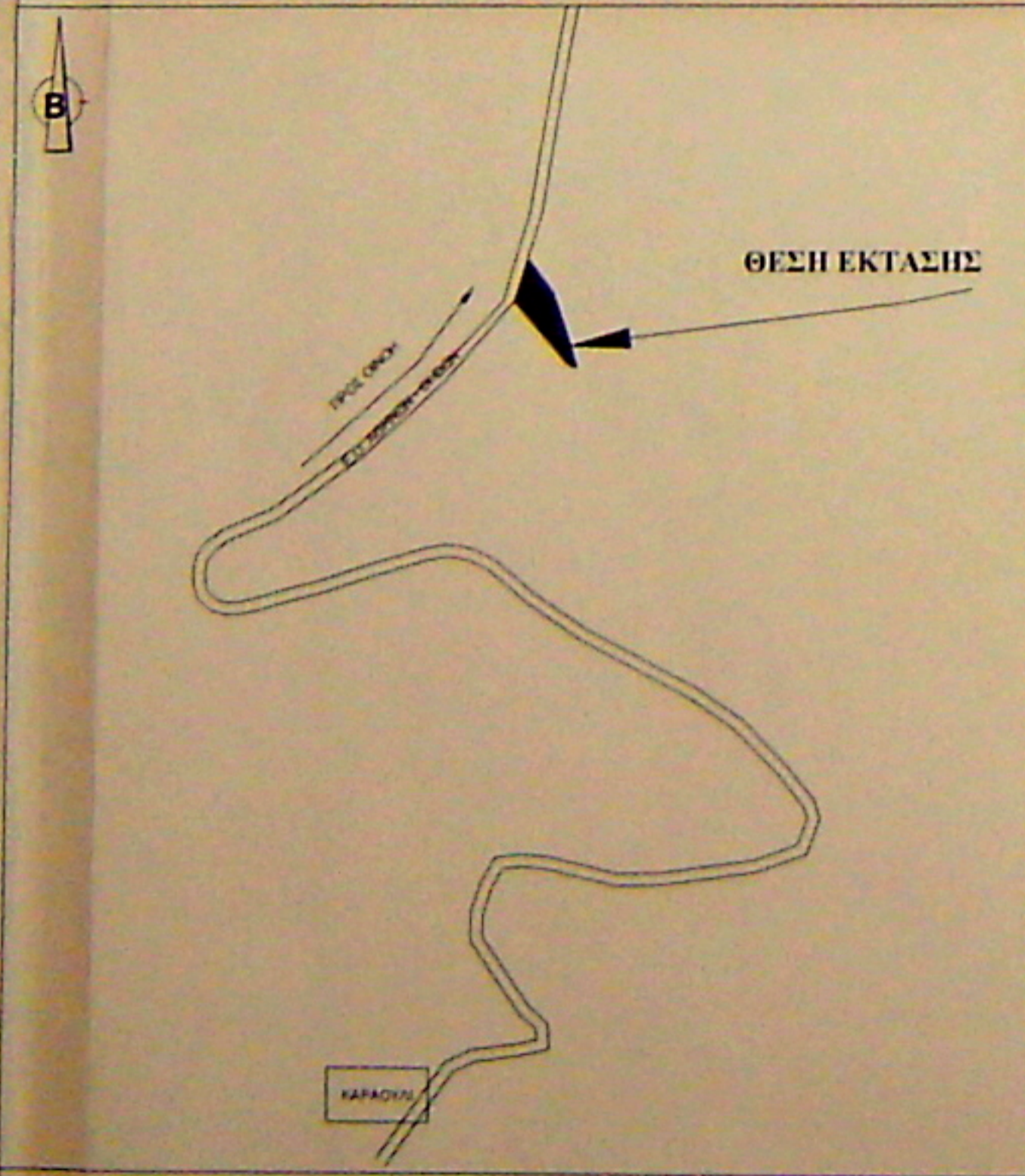

ΚΑΙΜΑΚΑ 1:5.000

ΧΑΡΤΗΣ ΠΡΟΣΑΝΑΤΟΛΙΣΜΟΥ



ΚΑΙΜΑΚΑ 1:50.000