

ΑΠΟΣΠΑΣΜΑ ΧΑΡΤΗ Γ.Υ.Σ. 1:50000 ΠΤΟΛΕΜΑΪΣ

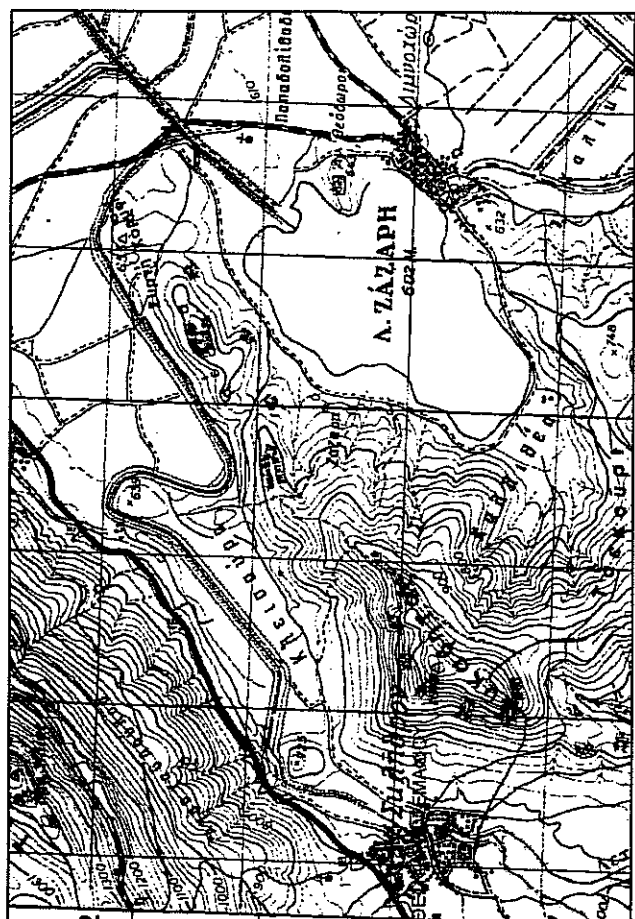

ΟΔΟΠΟΡΙΚΟ ΣΚΑΡΙΦΗΜΑ - ΑΕΡΟΦΩΤΟΓΡΑΦΙΑ



ΟΡΙΟΘΕΤΗΣΗ ΣΥΝΟΙΚΙΣΜΟΥ ΣΚΛΗΘΡΟΥ (ΦΕΚ 1083/Δ/12-11-86)

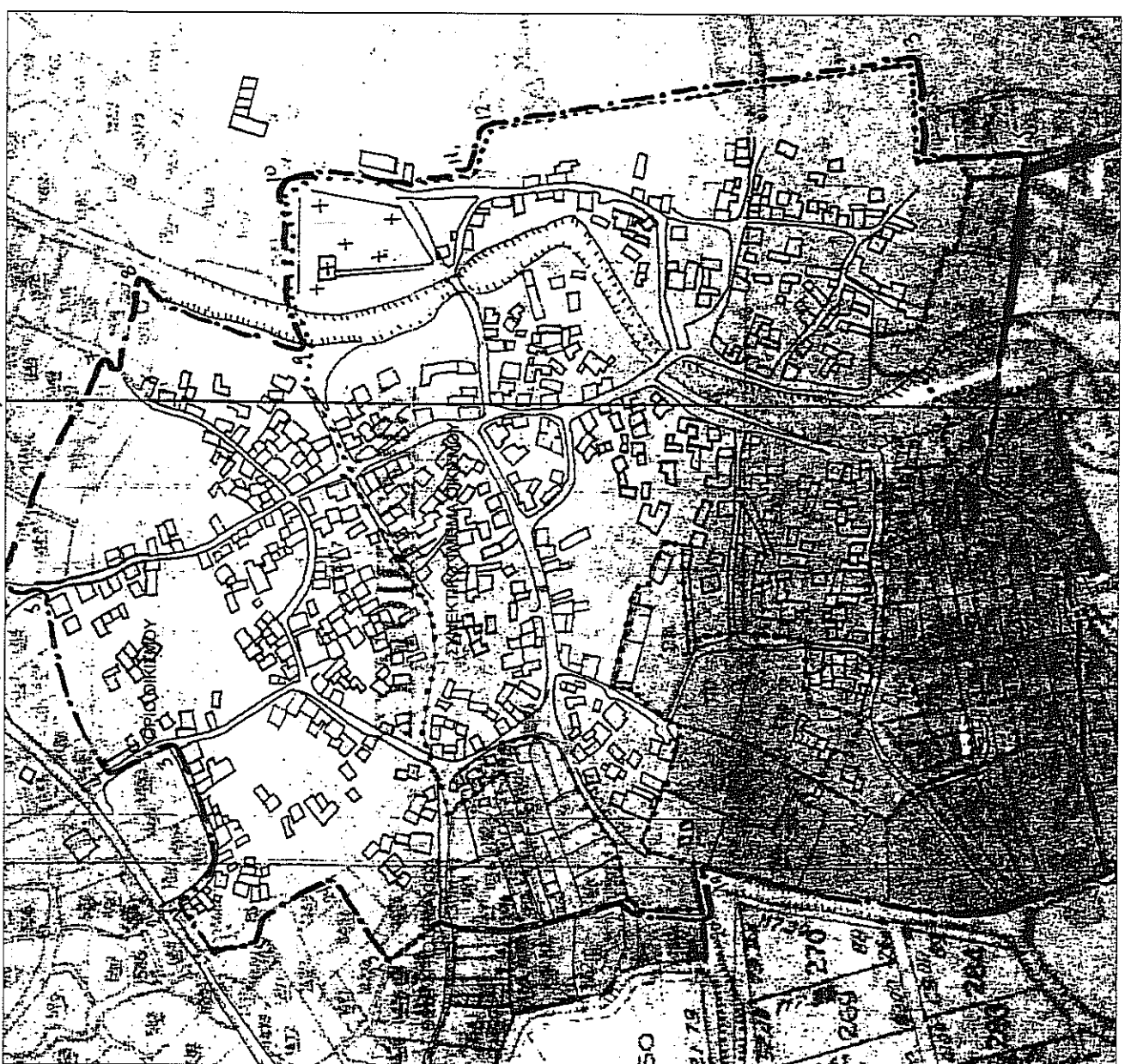

ΑΠΟΣΠΑΣΜΑ ΧΑΡΤΗ Γ.Υ.Σ. 1:5000 3282.8



ΑΠΟΣΠΑΣΜΑ ΔΙΑΝΟΜΗΣ ΣΚΛΗΘΡΟΥ 1963 1:5000

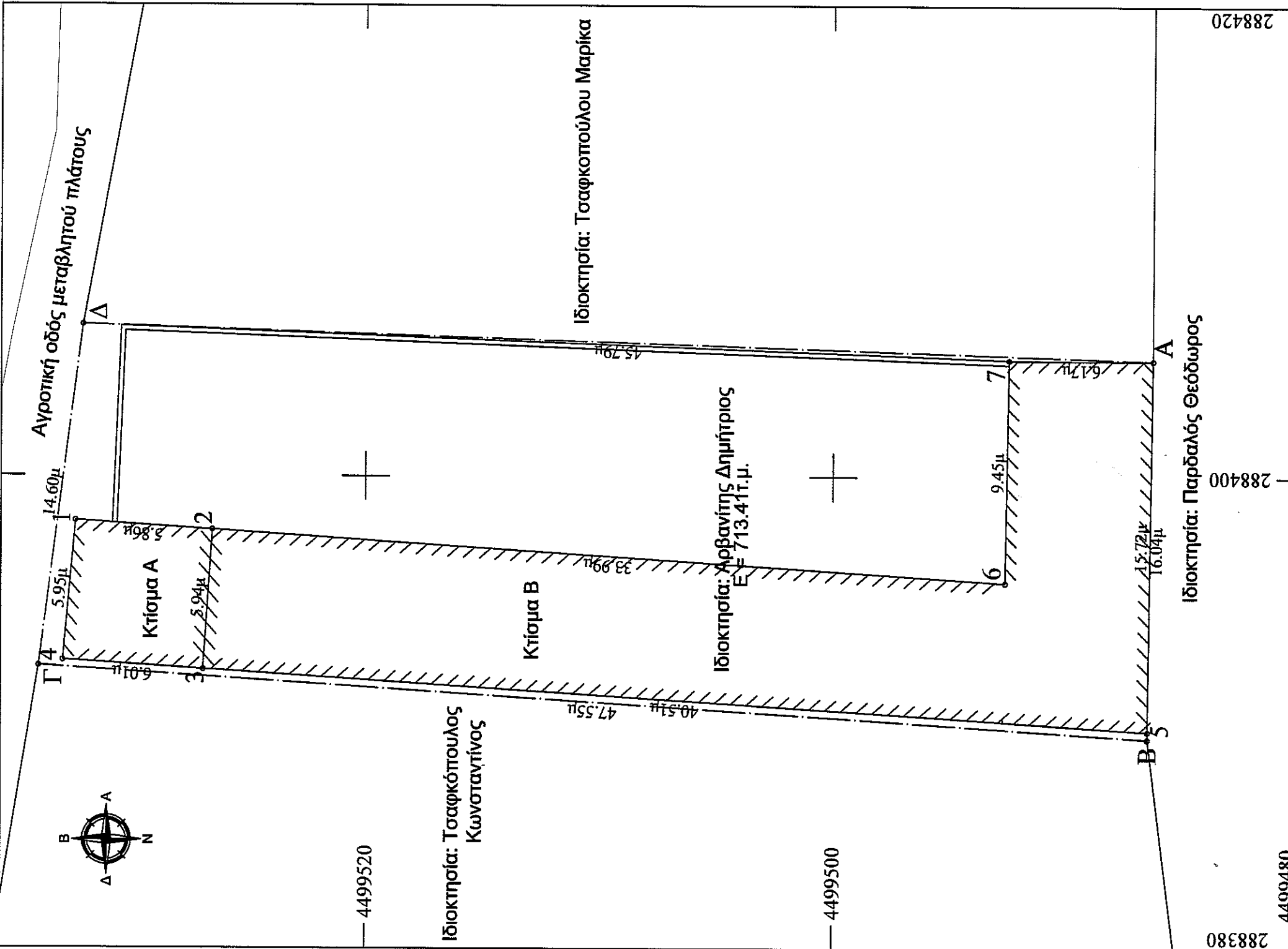
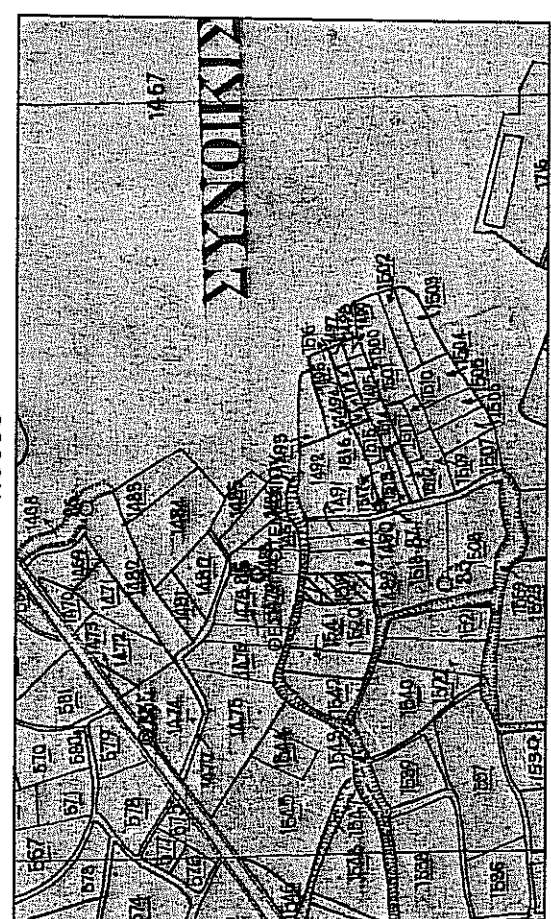

ΣΤΟΙΧΕΙΑ ΑΓΡΟΤΕΜΑΧΙΟΥ ΑΒΓΔΑ

α/α	X (m)	Y (m)	S (m)
A	288404.94	4499486.33	16.04
B	288388.90	4499486.52	47.55
Γ	288391.93	4499533.97	14.60
Δ	288406.41	4499532.10	45.79
Α	288404.94	4499486.33	45.79

E = 713.41 μ.μ.

- Οι συντεταγμένες που αναφέρονται στο τοπογραφικό διάγραμμα είναι στο Ελληνικό Γεωδαιτικό σύστημα Αναφοράς 1987 (Ε.Γ.Σ.Α.87)
 - Η εφάρτηση από το Ε.Γ.Σ.Α. '87 πραγματοποιήθηκε κάνοντας χρήση του δικτύου URANUS της TOPCON.

Κτίσμα Α
 Είδος κατασκευής: 1/Κ Κτίριο
 Χρήση: Γεωργική αποθήκη
 Α/Α 2870882 ρύθμισης Ν.4178/2013
 Εμβαδόν: 35.24 τ.μ.

α/α	X (m)	Y (m)
1	288398.09	4499532.40
2	288397.67	4499525.92
3	288391.75	4499526.45
4	288392.17	4499532.94

Κτίσμα Β
 Είδος κατασκευής: 1/Κ Κτίριο
 Χρήση: Κτηνοτροφική εγκατάσταση
 Α/Α 2870882 ρύθμισης Ν.4178/2013
 Εμβαδόν: 297.97 τ.μ.

α/α	X (m)	Y (m)
A	288404.94	4499486.33
5	288389.22	4499486.52
3	288391.78	4499526.94
2	288397.71	4499526.56
6	288395.50	4499492.64
7	288404.95	4499492.50

ΥΠΕΥΘΥΝΗ ΔΗΛΩΣΗ ΙΔΙΟΚΤΗΤΗ

Ο υπογράφων Αρβανίτης Δημήτριος δηλώνω υπεύθυνα ότι τα όρια που υπέδειξα προς αποτύπωση είναι αληθή και ορθά.

Ο Δηλών

ΒΕΒΑΙΩΣΗ Ν.651/77

- Βεβαιώνεται ότι τα όρια του αγροτεμαχίου, με στοιχεία Α,Β,Γ,Δ,Α, προκύπτουν από υποδείξη του ιδιοκτήτη και εφαρμογή των τίτλων ιδιοκτησίας.
- Βρίσκεται εκτός ορίων του οικισμού Σκλήθρου και είναι μη άρτιο και μη οικοδομήσιμο σύμφωνα με τις ισχύουσες πολεοδομικές διατάξεις.
- Δεν υπάγεται στις διατάξεις του Ν.1337/63 και συνεπώς δεν οφείλει εισφορά σε νη και χρέη.
- Δεν διέρχονται γραμμές μεταφοράς ρεύματος υψηλής τάσης σε απόσταση 20.00μ.
- Διέρχεται ρέμα σε απόσταση 20.00 μ.
- Η περιοχή δεν τελεί υπό σύνταξη κτηματολογίου.
- Είναι εκτός περιοχών NATURA.

Μηχανικός

ΕΡΓΟΔΟΤΗΣ:
Αρβανίτης Δημήτριος

ΕΡΓΟ:
ΑΔΕΙΑ ΛΕΙΤΟΥΡΓΙΑΣ ΚΤΗΝΟΤΡΟΦΙΚΗΣ ΕΓΚΑΤΑΣΤΑΣΗΣ

ΘΕΣΗ:
**ΘΕΣΗ "ΙΣΒΟΡΟ"
 Τ.Κ. ΣΚΛΗΘΡΟΥ
 Δ.Ε. ΑΕΤΟΥ
 Δ. ΑΜΥΝΤΑΙΟΥ
 Π.Ε. ΦΛΩΡΙΝΑΣ**

ΜΕΛΕΤΗΤΕΣ:
**ΙΩΑΝΝΗΣ ΣΤ. ΜΠΙΡΟΣ
 Αγρονόμος & Τοπογράφος Μηχανικός**

ΘΕΜΑ:
**ΤΟΠΟΓΡΑΦΙΚΟ
 ΔΙΑΓΡΑΜΜΑ**

ΑΡ. ΣΧΕΔΙΟΥ:
T1

ΚΛΙΜΑΚΑ:
1 : 200
 Ο ενεργήσας την αμφίσημα

ΗΜΕΡΟΜΗΝΙΑ:
ΙΑΝΟΥΑΡΙΟΣ 2015
ΠΙΡΑΣΚΟΥ Σ. ΠΑΠΑΓΙΩΤΗΣ
 Μηχανικός - Τοπογράφος Μηχανικός

ΣΦΡΑΓΙΣΤΑ-ΥΠΟΓΡΑΦΗ:

ΙΩΑΝΝΗΣ ΣΤΕΦ. ΜΠΙΡΟΣ
 ΑΓΡΟΝΟΜΟΣ-ΤΟΠΟΓΡΑΦΟΣ ΜΗΧΑΝΙΚΟΣ
 ΔΙΠΛ. Δ.Π.Θ. Α.Μ. ΤΕΕ 128489
 ΜΑΚΕΔΟΝΟΡΘΑΚΩΝ 2 - ΦΛΩΡΙΝΑ ΚΙΝ 667612360
 Α.Φ.Μ 129096090 - ΔΟΥ ΦΛΩΡΙΝΑΣ

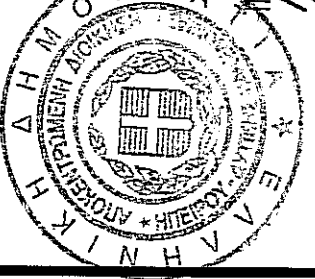

ΘΕΩΡΗΘΗΚΕ
 Ανήκει στον αρθ. 1536
 Αρ. 23 / 14.08.15
 Ο ΔΙΟΙΚΤΗΣ ΔΕΛΤΑ
 Θ. Φ.