

ΠΙΝΑΚΑΣ ΚΑΡΤΕΣΙΑΣ ΣΥΝΤΕΤΑΓΜΕΝΩΝ ΤΩΝ ΚΟΡΥΦΩΝ ΤΟΥ ΓΕΩΤΕΜΑΧΙΟΥ
 ΕΛΛΗΝΙΚΟ ΓΕΩΔ. ΣΥΣΤΗΜΑ ΑΝΑΦΟΡΑΣ (ΕΤΣΑ '87)

Α/Α	X	Y	Α/Α	X	Y
A	612808.818	4414842.823	A	-12584.749	14212.305
B	612808.634	4414849.632	B	-12586.919	14218.352
Γ	612811.662	4414881.647	Γ	-12581.647	14234.184
Δ	612838.016	4414855.845	Δ	-12555.845	14225.153
E	612816.066	4414835.006	E	-12575.614	14205.138

ΣΤΟΣ DIGEA

ΚΑΡΤΕΣΙΑΝΕΣ ΣΥΝΤΕΤΑΓΜΕΝΕΣ ΕΤΣΑ '87	ΓΕΩΓΡΑΦΙΚΕΣ ΣΥΝΤΕΤΑΓΜΕΝΕΣ ΕΤΣΑ '87	ΓΕΩΓΡΑΦΙΚΕΣ ΣΥΝΤΕΤΑΓΜΕΝΕΣ ED50 (Γ.Υ.Σ.)	ΓΕΩΓΡΑΦΙΚΕΣ ΣΥΝΤΕΤΑΓΜΕΝΕΣ WGS84
X = 612821.97 Y = 4414852.57 H = 147.72	X = 25°19'09"58660 Y = 39°52'34"1445 H = 147.72	X = 25°19'17"96257 Y = 39°52'47"28824 H = 147.72	X = 25°19'16"97722 Y = 39°52'43"63083 H = 147.72

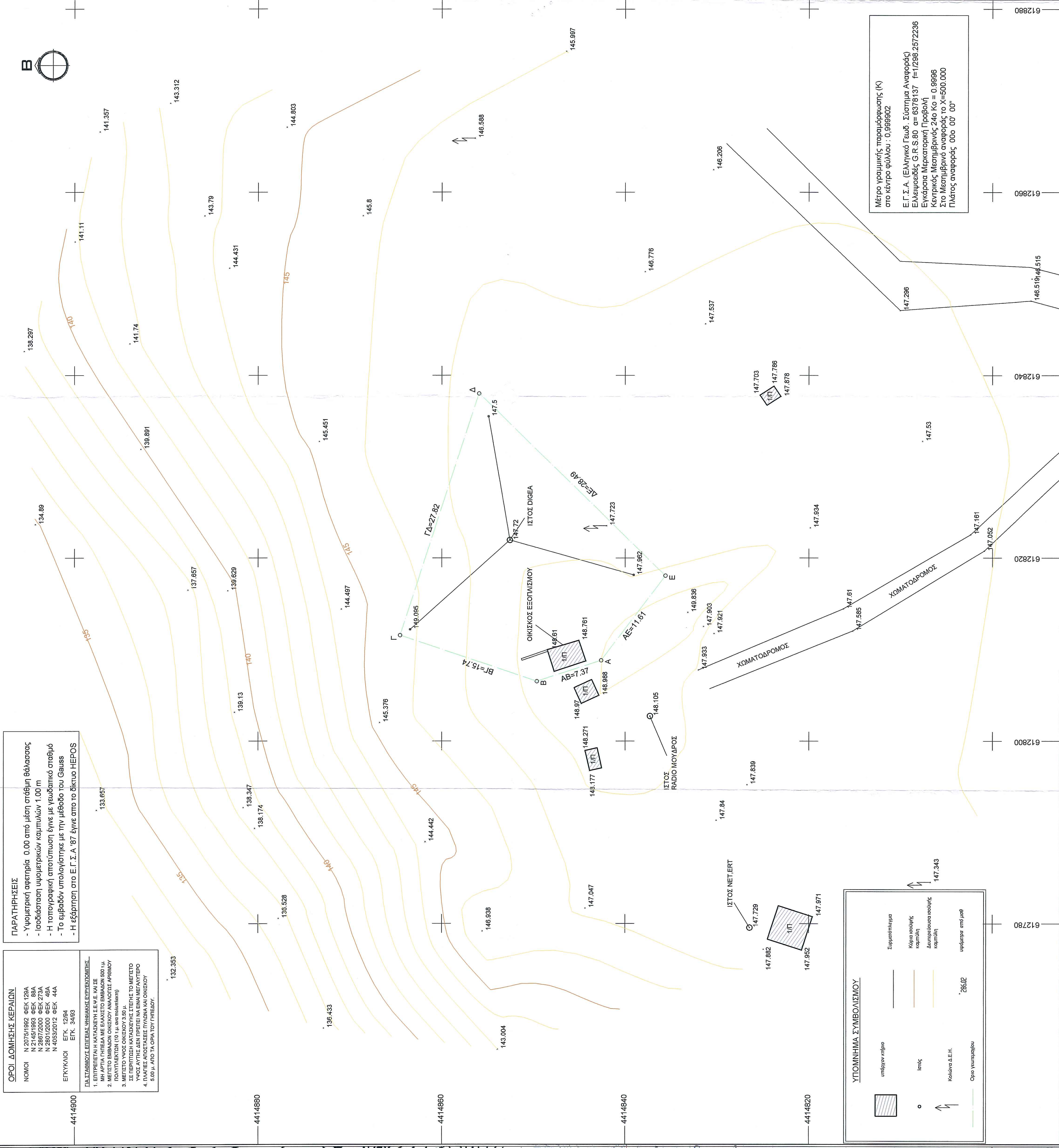
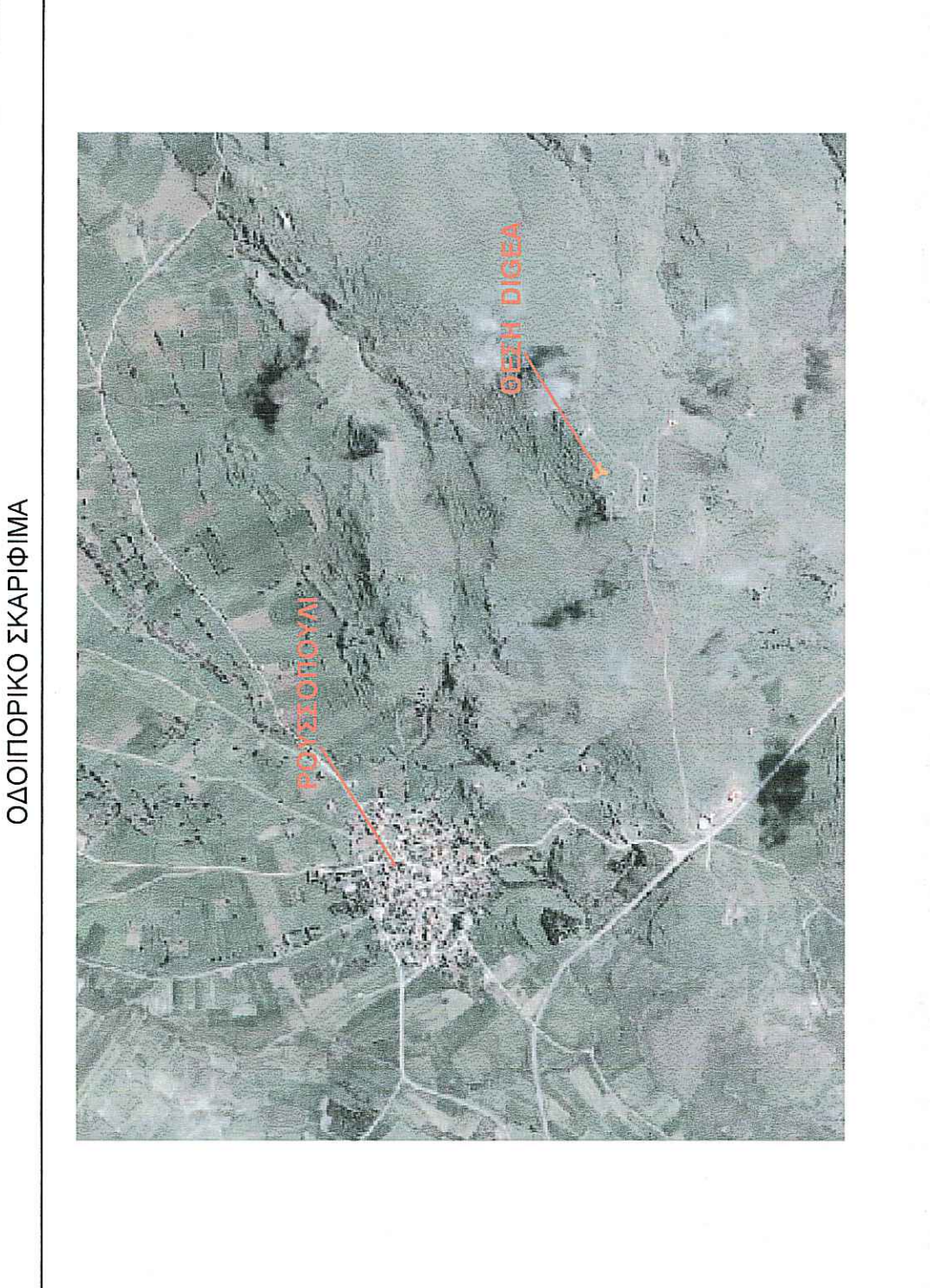

ΠΑΡΑΤΗΡΗΣΕΙΣ
 - Υψομετρική σφαιρική 0,00 από μέση στάθμη θάλασσας
 - Ισοδότηση υψομετρικών καμπυλών 1,00m
 - Η τοπογραφική αποτύπωση έγινε με γεωδαιτικό σταθμό
 - Το εμβαδόν υπολογίστηκε με την μέθοδο του Gauss
 - Η εξόρτιση στο Ε.Γ.Σ.Δ. '87 έγινε από το δίκτυο ΗΕΦΟΣ

ΟΡΟΙ ΔΟΜΗΣΗΣ ΚΕΡΑΙΩΝ
 ΝΟΜΟΙ Ν 2075/1992 ΦΕΚ 129Α
 Ν 2145/1993 ΦΕΚ 88Α
 Ν 2887/2000 ΦΕΚ 272Α
 Ν 2807/2000 ΦΕΚ 48Α
 Ν 4859/2016 ΦΕΚ 44Α

ΕΓΚΥΚΛΙΟ ΕΓΚ. 1294
 ΕΓΚ. 3463

ΔΙΑΣΤΑΣΕΙΣ ΕΠΙΒΛΗΨΗΣ ΕΝΔΟΧΩΡΟΥ
 1. ΕΠΙΡΡΕΠΤΗ Η ΚΑΤΑΚΕΤΗ Σ.Ε.Μ.Ε ΚΑΙ Σ.Ε.
 ΜΗ ΑΡΤΙΑ ΠΡΕΒΑΙΝΕΙ ΕΛΑΧΙΣΤΟ ΕΜΒΛΩΝ 500 τ.μ.
 2. ΠΡΟΣΤΑΣΙΑ ΤΩΝ ΚΑΤΑΚΕΤΩΝ ΚΑΙ ΑΡΤΙΩΝ
 ΠΟΛΥΤΑΚΤΩΝ (10 τ.μ. ανά τακτοποίηση)
 3. ΜΕΓΕΘΟΣ ΥΠΟΣ ΟΙΚΙΣΚΟΥ 3,50 τ.μ.
 4. ΠΕΡΙΤΡΙΒΗ ΚΑΤΑΚΕΤΗΣ ΣΤΕΡΗΣ ΤΟ ΜΕΡΙΣΤΟ
 5. ΠΛΑΤΕΙΑ ΑΝΟΔΩΣΗΣ ΠΥΛΩΝΑ ΚΑΙ ΚΑΤΑΚΕΤΗΣ
 5,00 μ. ΑΠΟ ΤΑ ΟΡΙΑ ΤΟΥ ΠΕΔΙΟΥ.

ΥΠΟΜΗΝΗΜΑ ΣΥΜΒΟΛΙΣΜΟΥ

	Συνοριακή γραμμή
	Κόκκινη γραμμή χαρτών
	Αποσβεστική γραμμή χαρτών
	Κοίμημα Δ.Ε.Η.
	Όριο χωματόδρομου

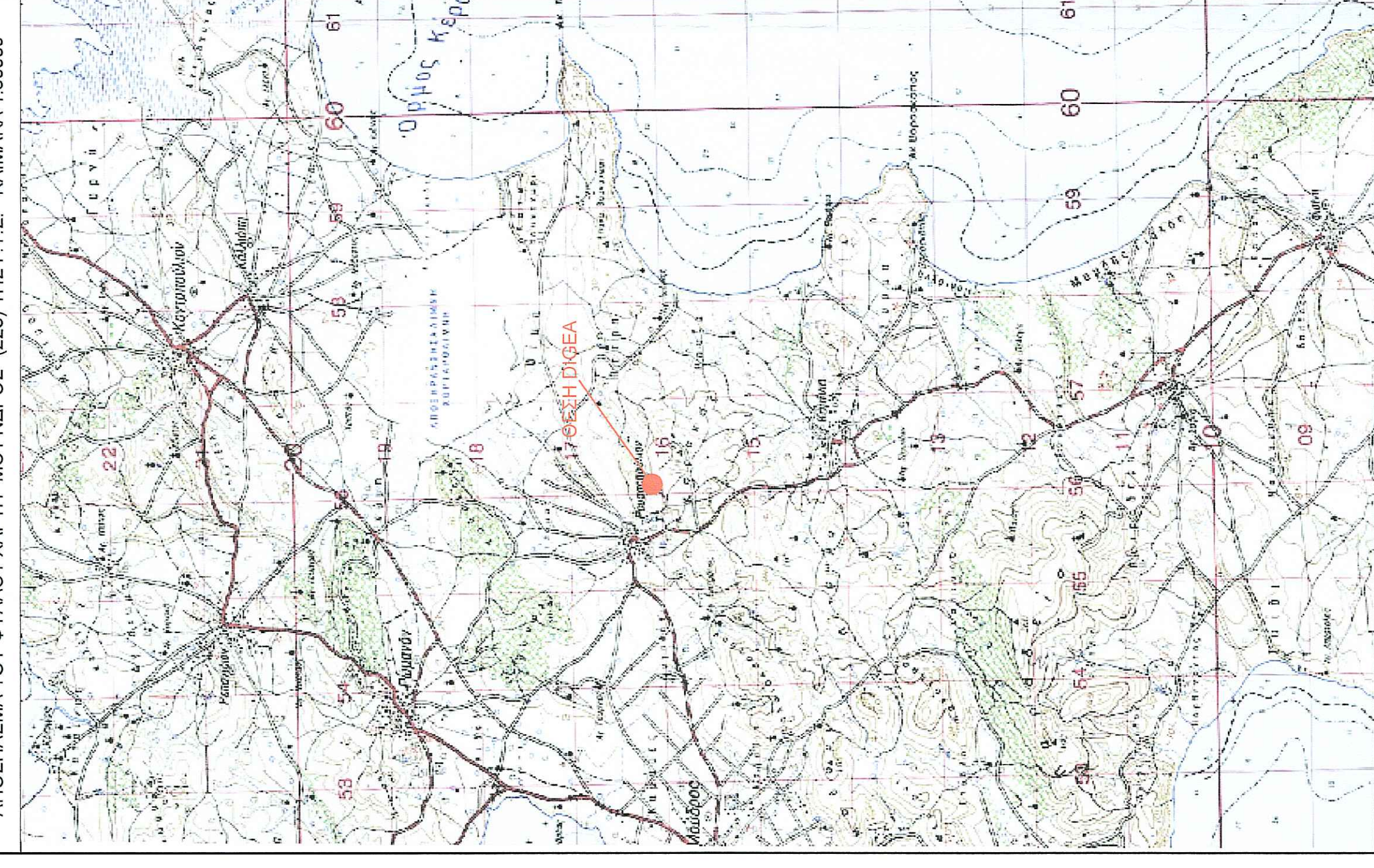
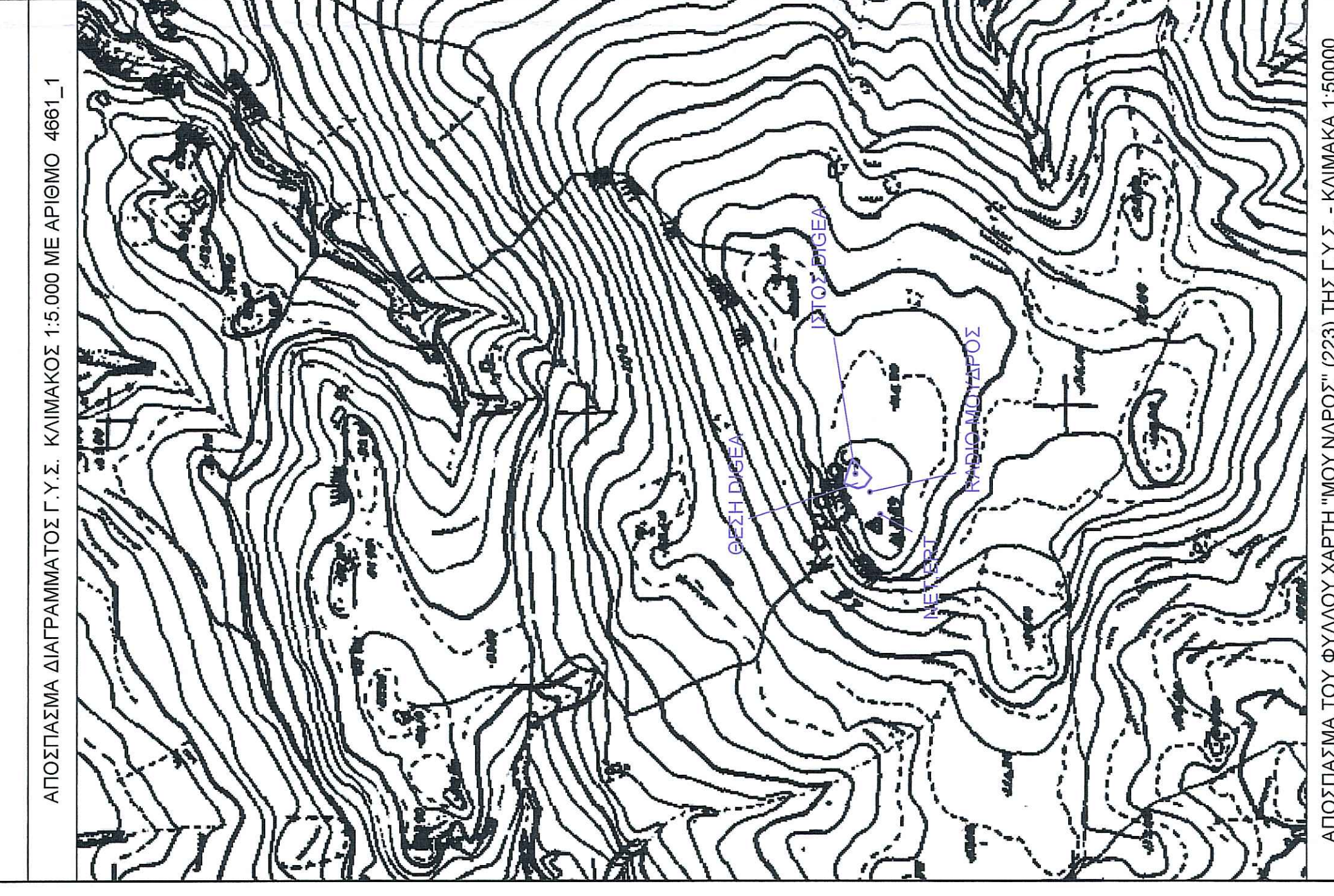

ΑΝΔΡΟΧΟΙ ΜΕΛΕΤΗΤΕΣ
 ΔΗΜΟΤΙΚΟΣ ΓΕΩΤΕΧΝΙΚΟΣ
 ΚΑΡΑΜΑΝΙΩΤΑΣ ΔΗΜΗΤΡΙΟΣ
 Τηλ - fax : 210 38 28 403
 www.geodfarmages.gr, e-mail : info@geodfarmages.gr

DIGEA ΨΗΦΙΑΚΟΣ ΠΑΡΟΧΟΣ Α.Ε.

ΕΓΚΑΤΑΣΤΑΣΗ ΚΑΙ ΛΕΙΤΟΥΡΓΙΑ ΣΤΑΘΜΟΥ ΕΠΙΓΕΙΑΣ ΨΗΦΙΑΚΗΣ ΕΥΡΕΚΕΤΟΜΗΣΗΣ ΤΗΣ ΕΤΑΙΡΙΑΣ "ΑΝΩΝΥΜΗ ΕΤΑΙΡΕΙΑ ΠΑΡΟΧΗΣ ΥΠΗΡΕΣΙΩΝ ΤΗΛΕΠΙΚΟΙΝΩΝΙΑΚΟΥ ΠΑΡΟΧΟΥ ΨΗΦΙΑΚΩΝ ΜΕΤΑΔΟΣΕΩΝ ΜΕ ΔΙΑΚΡΙΤΙΚΟ ΤΙΤΛΟ "DIGEA - ΨΗΦΙΑΚΟΣ ΠΑΡΟΧΟΣ Α.Ε."

ΡΟΥΣΣΟΠΟΥΛΙ
 ΔΗΜΟΣ ΛΗΜΝΟΥ
 ΝΟΜΟΣ ΛΕΣΒΟΥ

ΘΕΜΑ ΣΧΕΔΙΟΥ :
 Τ.1

ΚΛΙΜΑΚΑ
 1:200

ΗΜΕΡΟΜΗΝΙΑ
 ΙΟΥΝΙΟΣ 2014

ΥΠΟΓΡΑΦΗ
 ΓΕΩΡΓΙΟΣ ΚΑΡΑΜΑΝΙΩΤΑΣ

ΕΠΙΒΛΕΨΗ
 ΓΕΩΡΓΙΟΣ ΚΑΡΑΜΑΝΙΩΤΑΣ

ΕΓΚΡΙΘΗΚΕ
 ΓΕΩΡΓΙΟΣ ΚΑΡΑΜΑΝΙΩΤΑΣ

ΣΦΡΑΓΙΔΑ
 ΙΩΑΝΝΗΣ ΑΛΕΞ. ΠΕΛΩΝΗΣ
 ΔΙΠΛΩΜΑΤΟΥΧΟΣ ΤΟΠΟΓΡΑΦΙΚΟΣ
 ΕΡΕΥΝΗΤΙΚΟΥ ΜΕΤΕΤΕΧΝΙΟΥ ΠΟΛΥΤΕΧΝΕΙΟΥ
 ΜΕΛΟΣ Τ.Ε.Ε. ΑΡΧΙΤ. ΜΗΤΡΩΟΥ 110307
 ΜΥΡΩΝΗΣ Η. ΑΜΠΡΟΖΙ - ΤΗΛ: 20 618888 - 641 78193
 ΑΦΜΚ: 121328645 - ΔΟΥ: ΑΝΑΦΟΡΕΥΣΟΥ

ΤΟΠΟΓΡΑΦΙΚΟ ΔΙΑΓΡΑΜΜΑ
 Μηνιαίο: 25/06/2014
 Αρ. Πρωτοκόλλου: 21844/31-03-14
 Αρ. Πρωτοκόλλου: 3403-15
 Αρ. Πρωτοκόλλου: 3403-15

ΘΕΩΡΗΘΗΚΕ
 ΗΜΕΡΟΜΗΝΙΑ: 25/06/2014
 Αρ. Πρωτοκόλλου: 3403-15
 Αρ. Πρωτοκόλλου: 3403-15

Μέτρο γραμμικής παραμόρφωσης (Κ)
 στο κέντρο φύλλου : 0,999902

Ε.Γ.Σ.Α. (Ελληνικό Γεωδ. Σύστημα Αναφοράς)
 Ελλειψοειδές G.R.S.80 αμ = 6378137 f = 1/298,2572236
 Εκκέντρωση Μερκαννική Προβολή
 Στο Μεσημβρινό αναφοράς το Χ=500.000
 Πλάτος αναφοράς 00ο 00' 00"