

ΥΠΟΜΝΗΜΑ

Όριο Δήμου	ΠΕΡΙΟΧΕΣ ΠΡΟΣ ΠΑΡΕΔΟΣΗΝ	ΠΕΡΙΟΧΕΣ ΕΙΔΙΚΗΣ ΠΡΟΣΤΑΣΙΑΣ
-----	οικισική	οριο εθνικού πάρκου υφιστάμενος Δήμου (Ε.Π.Υ.Α)
-----	εξειδικασμένη οικιστική	Ζώνη ανάπτυξης αγροτικών δραστηριοτήτων
-----	ανάπτυξη οικιστική	Ζώνη Αεικήτης Προστασίας
		A1 Αεικής, Καρλόυσης
		A2 Καρπολάκη

ΘΕΩΡΗΘΗΚΕ
 και αντεγράφη με την ημερομηνία 31-03-2015
 Για το υπεύθυνο αδειούχο ή υπεύθυνο με δική του κλίμακα καθόλου για δικαστική απόφαση ή άλλη, στην περίπτωση που απαιτείται, Η Πρωτεύουσα Πρωτεύουσα Χαρακτηριστική φέρει μόνο το χαρακτήρα της και τη μορφή της που αναφέρεται στην προσαρμογή.
 ΔΙΕΥΘΥΝΤΗΣ ΔΕΛΤΙΟΥ Ν. ΛΕΣΒΟΥ
 ΔΙΟΙΚΗΤΗΣ ΔΕΛΤΙΟΥ Ν. ΛΕΣΒΟΥ
 Γ. ΚΡΑΛΗΣ
 ΑΔΕΛΦΟΛΟΓΟΣ MSc

ΥΠΟΜΝΗΜΑ

ΕΜΒΑΔΟΜΕΤΡΗΣΗ ΓΥΨΕΔΟΥ ΜΕ ΤΗΝ ΒΟΗΘΕΙΑ ΤΩΝ ΟΡΘΟΓΩΝΙΩΝ ΣΥΝΤΕΤΑΓΜΕΝΩΝ ΤΩΝ ΚΟΡΥΦΩΝ ΤΟΥ

Α/Α	X	Y	ΕΜΒΑΔΟΝ
1	620294.5458	4426953.4748	4.13
2	620298.4851	4426952.2472	24.53
3	620320.9420	4426942.3740	41.29
4	620359.2185	4426926.8901	17.74
5	620375.2693	4426919.3364	11.92
6	620370.6198	4426908.3586	14.20
7	620365.4833	4426895.1249	3.00
8	620364.6273	4426892.2560	1.20
9	620365.0108	4426891.1190	4.70
10	620363.2101	4426886.7776	27.62
11	620352.6281	4426881.2652	0.47
12	620352.1591	4426861.2189	14.00
13	620338.9524	4426865.8569	7.19
14	620332.1927	4426868.3002	2.38
15	620329.9025	4426868.9302	7.37
16	620323.0994	4426871.7744	2.47
17	620320.7954	4426872.6521	7.09
18	620314.1193	4426875.0246	5.04
19	620309.3454	4426876.6461	4.64
20	620305.0244	4426878.3399	26.41
21	620280.0429	4426886.9018	5.20
22	620275.1162	4426888.5525	15.16
23	620260.7642	4426893.4334	9.46
24	620263.5356	4426902.4811	9.37
25	620268.2117	4426910.6003	18.93
26	620280.3236	4426925.1485	9.43
27	620285.6009	4426932.9664	4.70
28	620287.8877	4426937.0715	4.94
29	620289.5539	4426941.7256	12.77

ΕΛΕΓΧΘΗΚΕ
 Μυτιλήνη 26/02/2015
 Γ. ΚΡΑΛΗΣ
 ΑΔΕΛΦΟΛΟΓΟΣ MSc

ΤΜΗΜΑ ΔΕΛΤΙΩΝ ΧΑΡΤΟΓΡΑΦΗΣΕΩΝ
 ΕΛΕΓΘΗΚΕ & ΤΟΠΟΘΕΤΗΘΗΚΕ ΣΤΗ ΒΑΣΗ
 ΜΥΤΙΛΗΝΗ 15-11-14
 Ν. ΧΡΥΣΑΦΗΣ
 ΠΟΛΙΤΙΚΟΣ ΜΗΧΑΝΙΚΟΣ Τ.Ε.

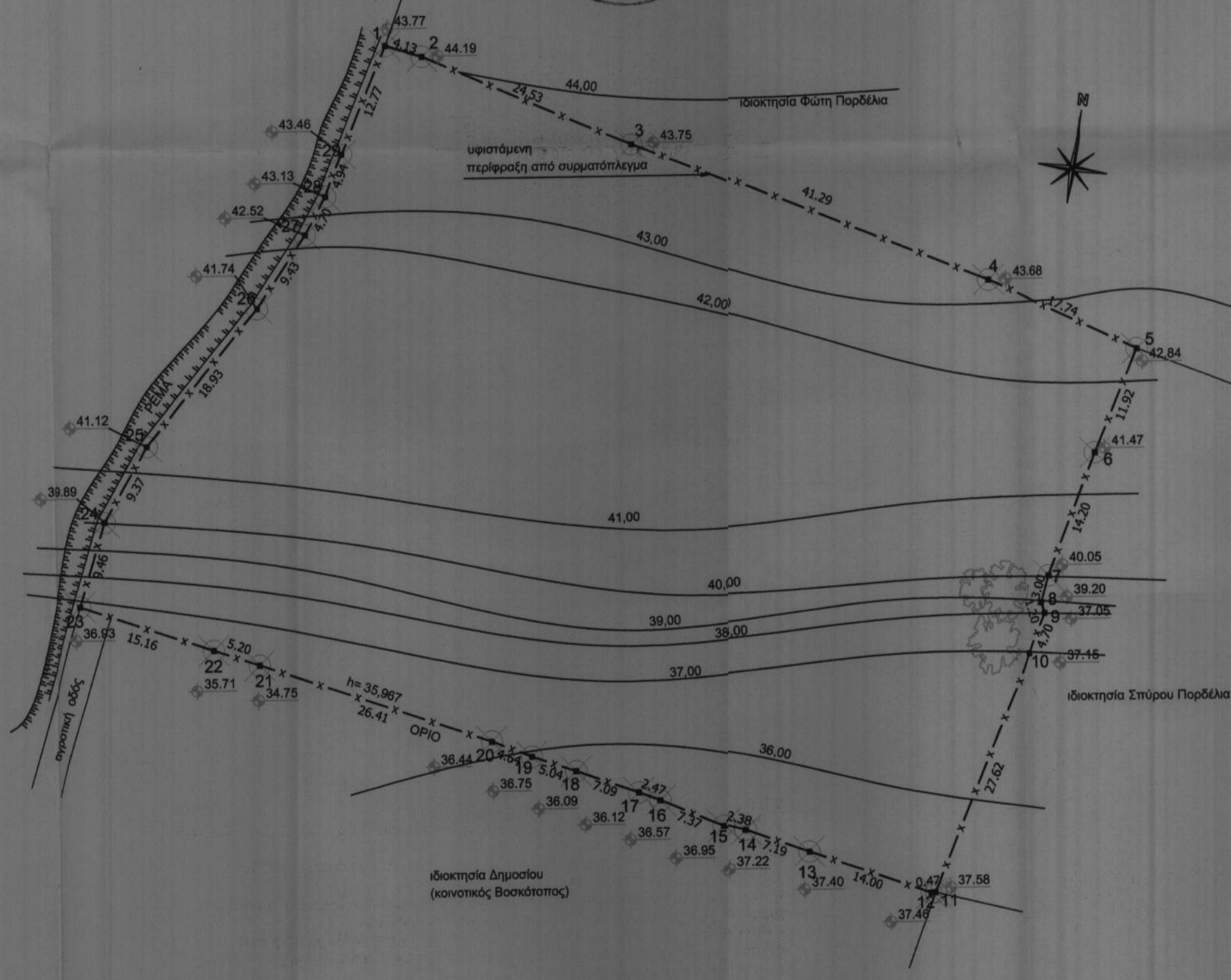

ΕΜΒΑΔΟΝ ΑΓΡΟΤΕΜΑΧΙΟΥ (1,2,...28,29,1) = 6.040,13 M2
 Ο Μηχανικός των συντεταγμένων

- ΠΑΡΑΤΗΡΗΣΕΙΣ**
1. Το διαγράμμα είναι ενταγμένο στο κρατικό σύστημα συντεταγμένων ΕΓΣΑ '87
 2. Οι διαστάσεις και το εμβαδόν υπολογίσθησαν αναλυτικά από τις συνίνες των κορυφών
 3. Η εξάρτηση από το ΕΓΣΑ '87 πραγματοποιήθηκε με σύστημα GPS και κανονικής χρήση GPS και κανονικής χρήση του Ελληνικού Συστήματος Εντοπισμού ΗΕΡΟΣ.
 4. Το ακίνητο ανήκει στο ΣΧΟΑΠ Μοδίου & στη ζώνη ανάπτυξης αγροτικών δραστηριοτήτων (Κ186).

ΟΡΟΙ ΔΟΜΗΣΗΣ -[ΑΓΡΟΤΙΚΗ ΑΠΟΘΗΚΗ]

- εκτός οικισμού [ΠΔ 24 / ΦΕΚ 270Δ /31.05.1985]
- Αρτηρία κατά κανόνα E= 4000 M2
- Συντελεστής Δομής Σ.Δ=0,20
- καλυψη 10%
- Υψος κτισμάτων 7,50 μ.+στεγη 1,20 μ
- καλυψη 10%
- Ορία 15 μ και από ρεμα 20 μ

ΔΗΛΩΣΗ ΜΗΧΑΝΙΚΟΥ

Δηλώνω συμφωνώ με το νομο για το γεωτεμαχιο-αγρο με στοιχεία [1,2,...28,29,1] και εμβαδού 6.040,13 μ2 που βρίσκεται στην κτηματική περιφέρεια Παναγιάς του Δήμου Λημνου στη θέση "Στηγάδια" και Π.Ε Λεσβου ότι:

- a) είναι αρτο και οικοδομήσιμο κατά κανόνα ως προς το εμβαδόν και τις διαστάσεις συμφωνά με τις τεχνολογικές διατάξεις που ισχύουν σήμερα.
- b) δεν εμπέττει στις διαστάσεις του νομού 1337/83 περί εισφορών σε γη και χρήμα.
- γ) εντός αυτού δεν διεκρινονται εναερίες γραμμικές μεταφορές υψηλής τάσης της ΔΕΗ ή αγωγός φυσικού αερίου, και
- δ) από την μια πλευρά όπως φαίνεται και στο σχεδιαγράμμα εμφανίζεται με ρεμα.

ΔΗΛΩΣΗ ΙΔΙΟΚΤΗΤΗ [N 4030/2011]

Η κατωθι υπογεγραμμένη ΣΤΕΛΛΑ ΚΕΧΑΓΙΑ δηλώνω ότι: το οριο του γεωτεμαχίου με στοιχεία [1,2,...28,29,1] και εμβαδόν E= 6.040,13m2 που βρίσκεται στην θέση " Στηγάδια" της Δημοτικής Ενότητας Παναγιάς του Δήμου Λημνου υπεδείχθησαν από εμένα, και ευθυνομαι για την ακρίβεια των δηλωμένων οριων του γεωτεμαχίου και για την υπαρξη και την απια του δικαιώματος μου να ζητησω την εκδοση άδειας δομής.

ΑΠΟΣΠΑΣΜΑ ΧΑΡΤΗ ΣΧΟΑΠ



ΙΔΙΟΚΤΗΤΗΣ	ΣΤΕΛΛΑ ΚΕΧΑΓΙΑ
ΘΕΣΗ	ΚΤΗΜΑΤΙΚΗ ΠΕΡΙΦ. ΠΑΝΑΓΙΑΣ ΘΕΣΗ "ΣΤΗΓΑΔΙΑ" ΔΗΜΟΣ ΛΗΜΝΟΥ
ΕΡΓΟ	
ΜΗΧΑΝΙΚΟΣ	ΓΚΟΥΤΖΕΛΑ ΕΙΡΗΝΗ
ΘΕΜΑ ΣΧΕΔΙΟΥ	ΤΟΠΟΓΡΑΦΙΚΟ ΔΙΑΓΡΑΜΜΑ
ΚΛΙΜΑΚΑ	ΚΛΙΜΑΚΑ 1:500
ΧΡΟΝΟΣ	ΣΕΠΤΕΜΒΡΙΟΣ 2014
ΣΦΡΑΓΙΔΑ	ΥΠΟΓΡΑΦΗ

ΓΚΟΥΤΖΕΛΑ ΕΙΡΗΝΗ
 ΠΤΥΧΙΟΥΧΟΣ ΠΡΩΤ. ΜΗΧΑΝΙΚΟΣ
 ΕΡΓΩΝ ΥΠΟΔΟΜΗΣ & ΚΑΤΑΣΤΡΟΦΩΝ
 ΑΓΙΟΥ ΝΙΚΟΛΑΟΥ 29 ΜΥΤΙΛΗΝΗ ΛΗΜΝΟΥ 814