

ΑΝΗΚΕΙ ΣΤΗΝ ΑΡ.Π.Μ 27275/23-4-2015 ΠΡΑΞΗ ΧΑΡ/ΣΜΟΥ ΤΗΣ ΔΙΕΥΘΥΝΣΗΣ ΔΑΣΩΝ ΔΩΔΕΚΑΝΗΣΟΥ

- ΠΙΟΜΝΗΜΑ**
1. ΕΜΒΑΔΟΝ ΑΓΡΟΤΕΜΑΧΙΟΥ : $E_{(ΑΒΓ...ΩΙΩΖΑ)} = 569,95 \text{ m}^2$.
 2. ΟΙ ΔΙΑΣΤΑΣΕΙΣ ΕΙΝΑΙ ΣΕ ΜΕΤΡΑ
 3. ΤΑ ΟΡΙΑ ΤΠΟΔΕΙΧΘΗΚΑΝ ΑΠΟ ΤΟΝ ΙΔΙΟΚΤΗΤΗ
 4. ΑΠΟΣΤΑΣΗ ΑΠΟ ΤΗΝ ΘΑΛΑΣΣΑ : $A < 200,00 \text{ m}$.

ΔΗΛΩΣΗ Ν. 651/77 κ' Ν. 1337/83

ΤΟ ΠΑΡΟΝ ΑΓΡΟΤΕΜΑΧΙΟ, ΑΒΓ...ΩΙΩΖΑ, ΒΡΙΣΚΕΤΑΙ ΕΚΤΟΣ ΤΩΝ ΟΡΙΩΝ ΤΩΝ ΟΙΚΙΣΜΩΝ ΤΗΣ ΝΗΣΟΥ ΚΑΣΟΣ ΚΑΙ ΕΙΝΑΙ ΜΗ ΑΡΤΙΟ ΚΑΙ ΜΗ ΟΙΚΟΔΟΜΗΙΜΟ, ΣΤΜΦΩΝΑ ΜΕ ΤΙΣ ΕΧΤΟΤΕΣΣΕΣ ΠΟΛΥΩΔΟΜΙΚΕΣ ΔΙΑΤΑΞΕΙΣ. ΕΠΙΣΗΣ ΔΕΝ ΕΧΕΙ ΤΠΟΧΡΕΩΣΗ ΕΙΣΦΟΡΑΣ ΣΕ ΓΗ ΚΑΙ ΧΡΗΜΑ

Ο ΜΗΧΑΝΙΚΟΣ
 ΔΗΜΗΤΡΗΣ ΠΑΝ. ΛΕΖΑΣ
 ΔΙΠΛΩΜ. ΠΟΛΙΤΙΚΟΣ ΜΗΧΑΝΙΚΟΣ Τ.Ε.
 ΔΙΠΛΩΜ. ΠΟΛΙΤΙΚΟΣ ΜΗΧΑΝΙΚΟΣ Τ.Ε.
 ΑΡΙΘΜΟΣ ΜΗΤΡΩΟΥ Ε.Ε.Τ.Ε.Μ. 18.394
 ΚΑΔΣΕ: 671 - ΚΑΣΟΥ - ΤΗΛ. 0245-41711
 ΑΘΗΝΑ: ΠΑΡΑΚΩΝ 70 - ΤΗΛ. 6453830
 ΑΔΜ: 4527280 - ΔΟΥ: ΚΑΡΠΑΔΟΥ

ΔΗΛΩΣΗ ΙΔΙΟΚΤΗΤΗ

Ο ΚΑΤΩΘΙ ΤΠΟΓΕΓΡΑΜΜΕΝΟΣ ΠΑΝΑΓΙΩΤΗΣ Δ. ΛΕΖΑΣ, ΙΔΙΟΚΤΗΤΗΣ ΤΟΥ ΠΑΡΑΠΑΝΩ ΑΓΡΟΤΕΜΑΧΙΟΥ, ΑΒΓ...ΩΙΩΖΑ, ΔΗΛΩΝ ΤΠΕΤΩΤΑ ΟΤΙ, ΤΑ ΟΡΙΑ ΤΟΥ ΑΓΡΟΤΕΜΑΧΙΟΥ ΜΟΥ ΤΠΟΔΕΙΧΘΗΚΑΝ ΑΠΟ ΕΜΕΝΑ ΕΠΙΣΗΣ ΕΙΝΑΙ κ' ΕΧΟΤΗ ΤΠΟΠΗΘΕΙ ΕΩΣΤΑ

Ο ΙΔΙΟΚΤΗΤΗΣ

(Signature)
 Δ. ΛΕΖΑΣ
 27 Σεπτεμβρίου 2013

ΔΗΜΗΤΡΗΣ ΠΑΝ. ΛΕΖΑΣ
 ΔΙΠΛΩΜ. ΠΟΛΙΤΙΚΟΣ ΜΗΧΑΝΙΚΟΣ
 ΔΙΠΛΩΜ. ΠΟΛΙΤΙΚΟΣ ΜΗΧΑΝΙΚΟΣ Τ.Ε.
 ΕΠΙΣΤ. ΣURREY ΑΓΓΛΙΑΣ BSc., MSc.
 ΜΕΛΟΣ Τ.Ε.Ε. ΑΡΙΘΜΟΣ ΜΗΤΡΩΟΥ 30655
 ΣΥΝΤΑΚΤΗΣ: Τ.Ε.Ε. ΑΡΧΑΙΑΣ - ΤΗΛ. 210 6991105, FAX 210 6991131
 022457747 - Δ.Ο.Υ. ΧΑΛΑΝΔΡΙΟΥ

ΣΥΝΤΕΤΑΓΜΕΝΕΣ ΕΓΣΑ

ΕΜΒΑΔΟΝ = 569.95 m²

ΚΟΡΤΨΕΣ	X	Y	H
A	766437,049	3922808,387	44,077
B	766430,981	3922810,217	43,777
Γ	766424,586	3922810,966	43,627
Δ	766417,939	3922809,769	42,837
E	766416,533	3922808,904	42,577
Z	766414,266	3922808,245	42,513
H	766413,096	3922812,120	41,728
Θ	766410,191	3922815,599	40,826
I	766407,344	3922816,512	40,800
K	766409,129	3922823,745	39,963
Λ	766409,254	3922826,371	39,544
M	766407,652	3922831,241	39,077
N	766405,745	3922835,037	38,871
E	766398,787	3922843,410	37,825
O	766394,364	3922847,210	36,893
Π	766393,701	3922847,070	36,794
P	766400,618	3922856,459	37,019
Σ	766399,655	3922847,157	38,111
T	766403,020	3922843,927	38,792
Υ	766408,487	3922840,112	38,904
Φ	766413,380	3922834,956	39,766
X	766416,753	3922832,989	39,917
Ψ	766421,809	3922827,313	40,200
Ω	766424,957	3922824,510	40,729
Ω1	766432,361	3922819,396	41,333
Ω2	766436,485	3922817,358	42,682

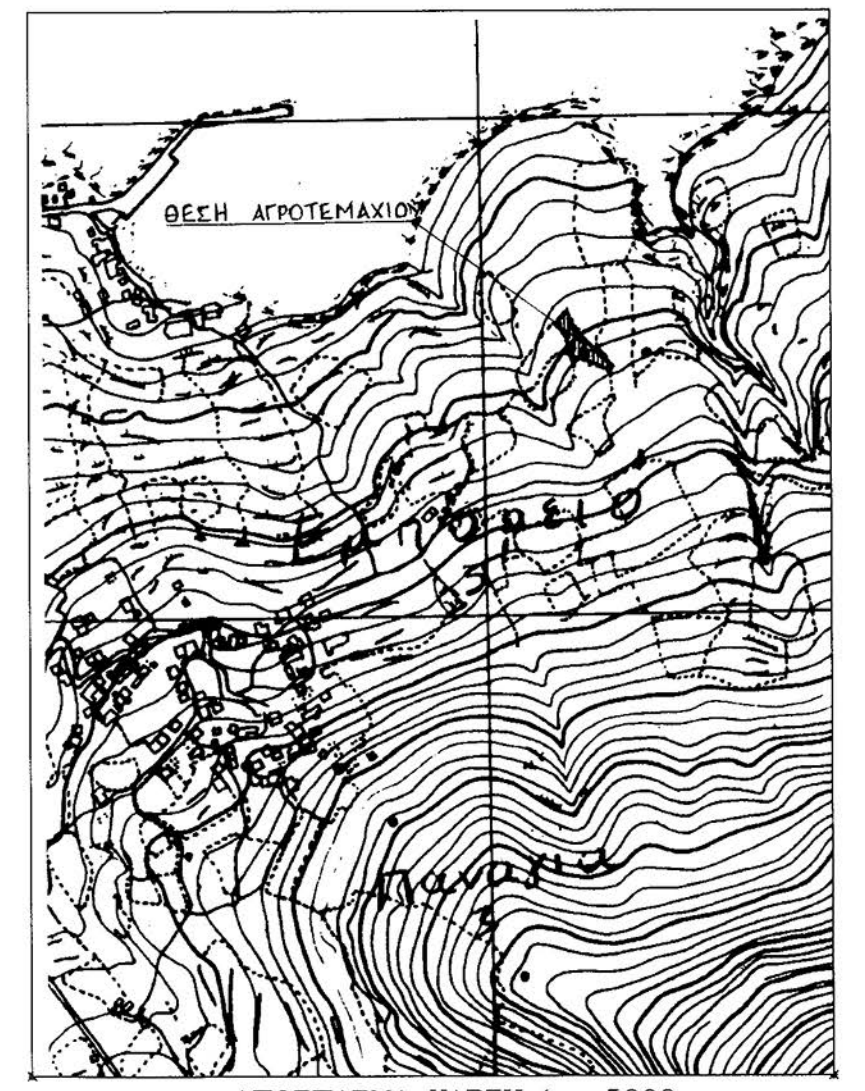

ΑΠΟΣΠΑΣΜΑ ΧΑΡΤΗ 1 : 5000

ΤΕΧΝΙΚΟ ΓΡΑΦΕΙΟ
 ΦΡΑΓΚΙΣΚΟΣ Ν. ΙΩΑΝΝΟΥ
 ΠΟΛΙΤΙΚΟΣ ΜΗΧΑΝΙΚΟΣ Τ.Ε.

ΦΡΤ - ΚΑΣΟΣ - τηλ 2245 0 41298
 2245 0 41711
 ΑΘΗΝΑ τηλ 210 6453830

ΕΡΓΟΔΟΤΗΣ : ΠΑΝΑΓΙΩΤΗΣ ΔΗΜ. ΛΕΖΑΣ

ΕΡΓΟ : ΤΠΟΓΡΑΦΙΚΗ ΑΠΟΤΤΠΩΣΗ ΑΓΡΟΤΕΜΑΧΙΟΥ

ΘΕΣΗ : "ΦΡΑΜΟΣ" - ΚΑΣΟΣ - ΔΩΔΕΚΑΝΗΣΑ

ΜΕΛΕΤΗΤΕΣ : ΦΡΑΓΚΙΣΚΟΣ Ν. ΙΩΑΝΝΟΥ-ΡΟΥΦΑΣ

ΘΕΜΑ ΣΧΕΔΙΟΥ

ΤΠΟΓΡΑΦΙΚΟ ΔΙΑΓΡΑΜΜΑ

ΑΡΙΘΜΟΣ ΣΧΕΔΙΟΥ

T₁

ΧΡΟΝΟΣ ΜΕΛΕΤΗΣ : ΦΕΒΡΟΥΑΡΙΟΣ 2013 ΚΑΙΜΑΚΑ 1:200

ΤΠΟΓΡΑΦΗ - ΣΦΡΑΓΙΔΑ

ΦΡΑΓΚΙΣΚΟΣ Ν. ΙΩΑΝΝΟΥ - ΡΟΥΦΑΣ
 ΠΥΚΝΩΤΟΣ ΠΟΛΙΤΙΚΟΣ ΜΗΧΑΝΙΚΟΣ Τ.Ε.
 ΑΡΙΘΜΟΣ ΜΗΤΡΩΟΥ Ε.Ε.Τ.Ε.Μ. 18.394
 ΚΑΔΣΕ: 671 - ΚΑΣΟΥ - ΤΗΛ. 0245-41711
 ΑΘΗΝΑ: ΠΑΡΑΚΩΝ 70 - ΤΗΛ. 6453830
 ΑΔΜ: 4527280 - ΔΟΥ: ΚΑΡΠΑΔΟΥ

ΘΕΩΡΗΣΗ ΤΗΣ ΑΡΧΗΣ

ΘΕΩΡΗΣΗ
 23.4.2015
 Η ΑΝΤΙΦΡΑΣΑ