

**ΑΠΟΣΠΑΣΜΑ ΑΓΡΟΚΤΗΜΑΤΟΣ ΤΟΥΜΠΑΣ**

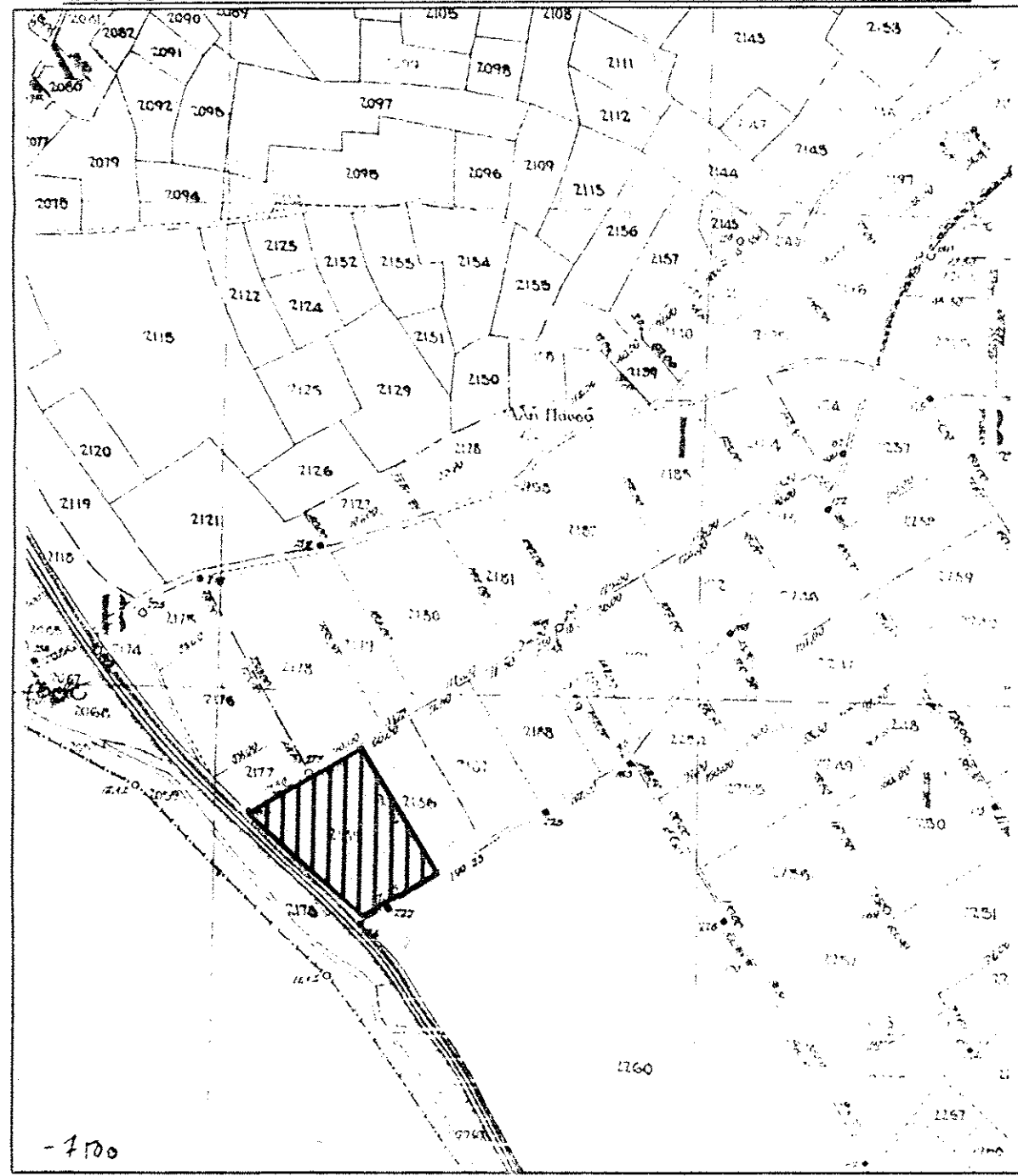

**ΑΠΟΣΠΑΣΜΑ ΓΥΣ**



**ΣΥΝΤΕΤΑΓΜΕΝΕΣ ΚΟΡΥΦΩΝ (ΕΓΣΑ87)  
ΕΜΒΑΔΟΝ ΑΓΡΟΤΕΜΑΧΙΟΥ**

α/α	X	Y	Απόσταση (μ.)
A	473974.01	4537017.66	135.25
B	474089.39	4537088.24	150
Γ	474167.66	4536980.28	87.75
Δ	474092.81	4536914.49	157.34
A	473974.01	4537017.66	157.34

Εμβαδόν (Α,Β,Γ,Δ,Α)=16725.00 τ.μ.

**ΠΙΝΑΚΑΣ ΣΥΝΤΕΤΑΓΜΕΝΩΝ (Hatt)**

α/α	X	Y	Απόσταση (μ.)
A	2031.55	-7124.39	135.25
B	2146.93	-7053.83	150
Γ	2225.19	-7181.80	87.75
Δ	2150.33	-7227.58	157.34
A	2031.55	-7124.39	157.34

**ΔΗΛΩΣΗ ΜΗΧΑΝΙΚΟΥ (N.651/77)**

Ο παρακάτω υπογραφόμενος Γεώργιος Δ. Παπαντωνίου, τοπογράφος μηχανικός, δηλώνω υπεύθυνα ότι το αγροτεμάχιο με αριθμό διανομής 2185 με τα στοιχεία ΑΒΓΔΑ, εμβαδού 16.725,00 τ.μ., είναι άρτιο και οικοδομήσιμο σύμφωνα με το Π.Δ. 24/31.05.1985 (ΦΕΚ 270Δ/1985) και δεν εμπίπτει στις διατάξεις του Ν.1337/83 περί εισφοράς σε γή και χρήμα

ΓΕΩΓΡΑΦΙΚΟ ΔΙΑΓΡΑΜΜΑ  
ΔΙΠΛ. ΑΓΡΟΝΟΜΟΣ ΤΟΠΟΓΡΑΦΟΣ ΜΗΧΑΝΙΚΟΣ Α.Π.Θ.  
ΜΕΛΟΣ Τ.Ε.Ε. ΑΓΡΟΝΟΜΩΝ ΜΗΤΡΩΟΥ 128353  
ΙΟΥΣΤΙΝΙΑΝΟΥ ΣΕΡΡΕΣ - Τ.Κ. 62122  
ΚΙΝ. 6945263109  
Α.Φ.Μ. 113379488 - Α' ΔΟΥ ΣΕΡΡΩΝ

**ΔΗΛΩΣΗ ΥΛΟΠΟΙΗΣΗΣ ΟΡΙΩΝ**

Ο υπογραφόμενος Τσουρούμογλου Ιωάννης, ιδιοκτήτης του αγροτεμαχίου που εμφανίζεται στο διάγραμμα αυτό με τα στοιχεία (Α, Β, Γ, Δ, Α), με αριθμό διανομής 2185, δηλώνω ότι τα όρια που έχω υποδείξει είναι ορθά

Ο ΔΗΛΩΝ

**ΟΡΟΙ ΔΟΜΗΣΗΣ**

Π.Δ. 24/31.05.1985 (ΦΕΚ 270Δ) (άρθρο 1)

Εκτός σχεδίου, Εκτός ορίων οικισμού

Αρτιότητα :

Κατά κανόνα: Ε=4000 τ.μ., πρόσωπο=25.00 μ.

Κατά παρέκλιση: Ε=4000 τ.μ.

Αποστάσεις από όρια : Δ=15.00 μ.

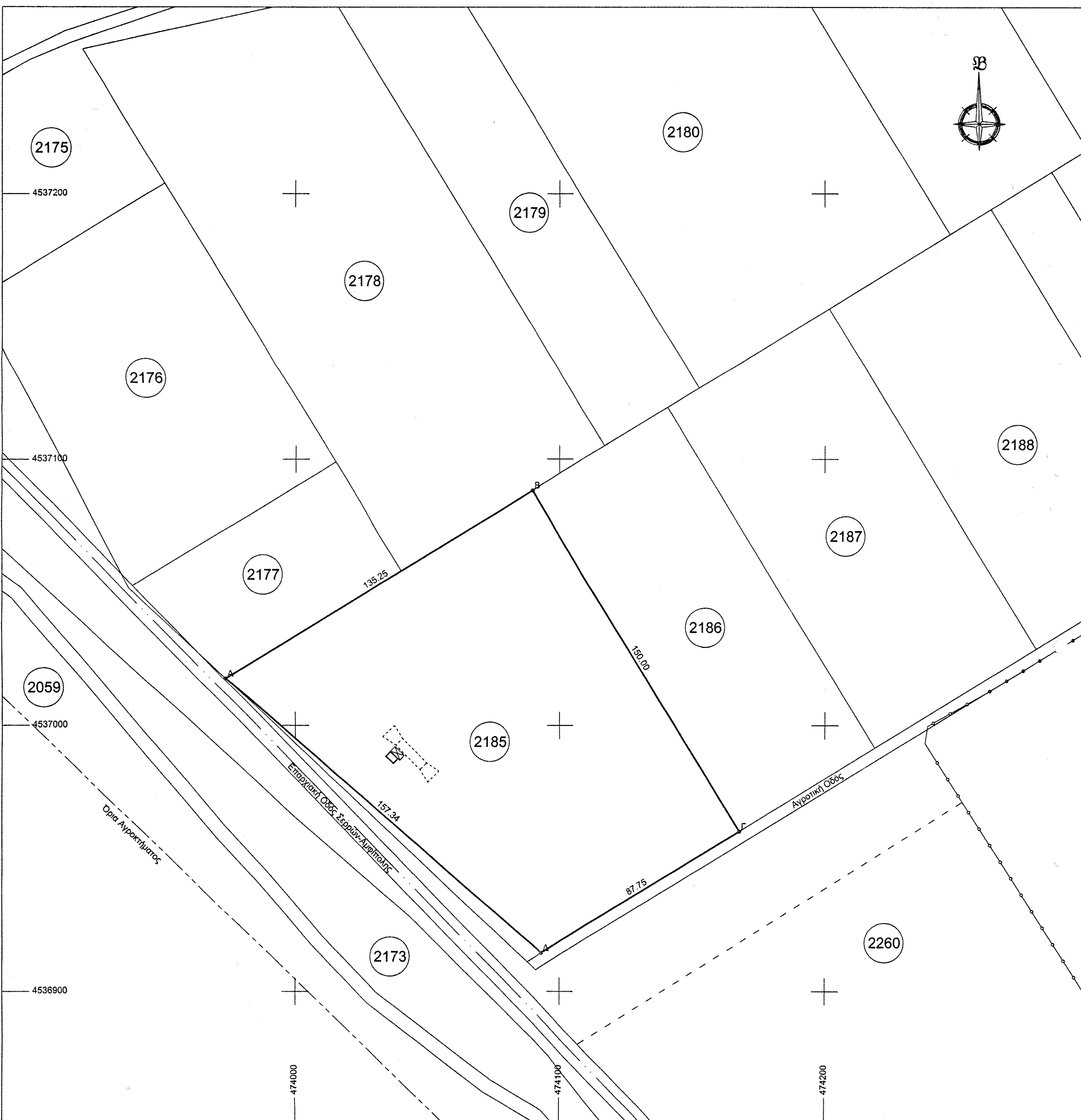

<b>ΕΡΓΟΔΟΤΗΣ</b>	ΤΣΟΥΡΟΥΜΟΓΛΟΥ ΙΩΑΝΝΗΣ
<b>ΕΡΓΟ</b>	ΤΟΠΟΓΡΑΦΙΚΟ ΔΙΑΓΡΑΜΜΑ
<b>ΘΕΣΗ</b>	ΑΓΡΟΚΤΗΜΑ ΤΟΥΜΠΑΣ, Δ. ΕΜΜΑΝΟΥΗΛ ΠΑΠΠΑ, Ν. ΣΕΡΡΩΝ
<b>ΜΕΛΕΤΗΤΕΣ</b>	ΓΕΩΡΓΙΟΣ ΔΗΜ. ΠΑΠΑΝΤΩΝΙΟΥ ΑΓΡΟΝΟΜΟΣ - ΤΟΠΟΓΡΑΦΟΣ ΜΗΧΑΝΙΚΟΣ
<b>ΤΟΠΟΓΡΑΦΙΚΟ ΔΙΑΓΡΑΜΜΑ</b>	
ΑΡ. ΣΧΕΛΙΟΥ <b>T</b>	
<b>ΚΛΙΜΑΚΑ :</b> 1:1000	<b>ΧΡΟΝΟΣ ΜΕΛΕΤΗΣ:</b> ΑΠΡΙΛΙΟΣ 2015
<b>Ο ΣΥΝΤΑΞΑΣ</b>	<b>Ο ΕΛΕΓΧΟΣ</b>
<p>ΓΕΩΡΓΙΟΣ Δ. ΠΑΠΑΝΤΩΝΙΟΥ ΔΙΠΛ. ΑΓΡΟΝΟΜΟΣ ΤΟΠΟΓΡΑΦΟΣ ΜΗΧΑΝΙΚΟΣ Α.Π.Θ. ΜΕΛΟΣ Τ.Ε.Ε. ΑΓΡΟΝΟΜΩΝ ΜΗΤΡΩΟΥ 128353 ΙΟΥΣΤΙΝΙΑΝΟΥ ΣΕΡΡΕΣ - Τ.Κ. 62122 ΚΙΝ. 6945263109 Α.Φ.Μ. 113379488 - Α' ΔΟΥ ΣΕΡΡΩΝ</p>	<p>8-5-2015 8-5-2015</p> <p>Κωνσταντίνος Αποδέκτης με βαθμό Β'</p>