

ΟΡΟΙ ΔΟΜΗΣΗΣ  
 Π.Δ.1404/1985 (ΦΕΚ181Δ.)  
 Π.Π.30/1003-09-1993 ΑΠΟΦΑΣΗ ΝΟΜΑΡΧΗ  
 ΚΑΛΥΨΗ: 70%  
 ΔΟΜΗΣΗ ΚΥΜΑΙΝΟΜΕΝΗ  
 ΟΡΟΦΟΙ: ΔΥΟ(2)  
 ΥΨΟΣ: 7.50+1.20(στέγη)  
 ΑΠΟΣΤΑΣΕΙΣ: .....≥2.50

**ΕΜΒΑΔΟΜΕΤΡΙΚΗ ΠΥΛΩΣΗ**  
 Με τη μέτρηση των ορθογωνίων που περιγράφουν την οροφή του

ΣΤΟΙΧΕΙΟ	X	Y	ΜΗΚΟΣ
A	332643.01	4240203.39	4.90
B	332649.14	4240208.87	4.90
Γ	332649.23	4240208.89	4.90
Δ	332643.04	4240203.39	4.90

$E = 1/2 \sum (X_i + X_{i+1})(Y_i - Y_{i+1})$   
**E = 995.63 μ2**

**ΕΜΒΑΔΟΜΕΤΡΙΚΗ ΠΥΛΩΣΗ**  
 Με τη μέτρηση των ορθογωνίων που περιγράφουν την οροφή του

ΣΤΟΙΧΕΙΟ	X	Y	ΜΗΚΟΣ
A	332643.01	4240203.39	4.90
B	332649.14	4240208.87	4.90
Γ	332649.23	4240208.89	4.90
Δ	332643.04	4240203.39	4.90

$E = 1/2 \sum (X_i + X_{i+1})(Y_i - Y_{i+1})$   
**E = 8285.65 μ2**

**ΕΜΒΑΔΟΜΕΤΡΙΚΗ ΣΤΑΥΛΟΣ**  
 Με τη μέτρηση των ορθογωνίων που περιγράφουν την οροφή του

ΣΤΟΙΧΕΙΟ	X	Y	ΜΗΚΟΣ
A	332643.01	4240203.39	4.90
B	332649.14	4240208.87	4.90
Γ	332649.23	4240208.89	4.90
Δ	332643.04	4240203.39	4.90

$E = 1/2 \sum (X_i + X_{i+1})(Y_i - Y_{i+1})$   
**E = 104.00 μ2**

**ΕΜΒΑΔΟΜΕΤΡΙΚΗ ΛΙΓΩΝΙΚΗΣ**  
 Με τη μέτρηση των ορθογωνίων που περιγράφουν την οροφή του

ΣΤΟΙΧΕΙΟ	X	Y	ΜΗΚΟΣ
A	332643.01	4240203.39	4.90
B	332649.14	4240208.87	4.90
Γ	332649.23	4240208.89	4.90
Δ	332643.04	4240203.39	4.90

$E = 1/2 \sum (X_i + X_{i+1})(Y_i - Y_{i+1})$   
**E = 50.00 μ2**



ΠΑΡΑΤΗΡΗΣΗ: Τα όρια υποδειχθηκαν απο τον ιδιοκτήτρια.

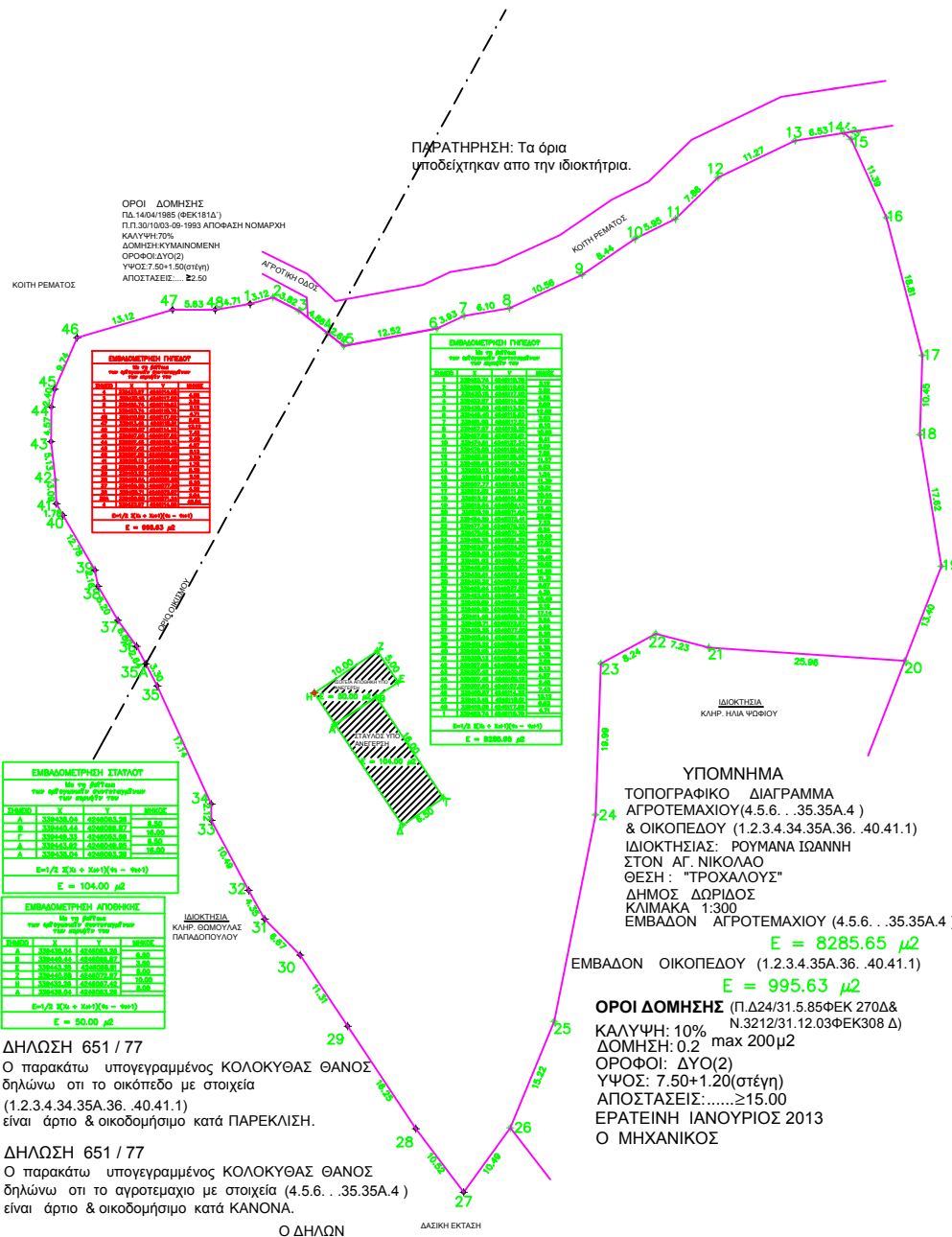

**ΥΠΟΜΝΗΜΑ**  
 ΤΟΠΟΓΡΑΦΙΚΟ ΔΙΑΓΡΑΜΜΑ  
 ΑΓΡΟΤΕΜΑΧΙΟΥ(4.5.6. . .35.35Α.4 )  
 & ΟΙΚΟΠΕΔΟΥ (1.2.3.4.34.35Α.36. .40.41.1)  
 ΙΔΙΟΚΤΗΣΙΑΣ: ΡΟΥΜΑΝΑ ΙΩΑΝΝΗ  
 ΣΤΟΝ ΑΓ. ΝΙΚΟΛΑΟ  
 ΘΕΣΗ : "ΤΡΟΧΑΛΟΥΣ"  
 ΔΗΜΟΣ ΔΩΡΙΔΟΣ  
 ΚΛΙΜΑΚΑ 1:300  
 ΕΜΒΑΔΟΝ ΑΓΡΟΤΕΜΑΧΙΟΥ (4.5.6. . .35.35Α.4 )  
**E = 8285.65 μ2**  
 ΕΜΒΑΔΟΝ ΟΙΚΟΠΕΔΟΥ (1.2.3.4.35Α.36. .40.41.1)  
**E = 995.63 μ2**

**ΟΡΟΙ ΔΟΜΗΣΗΣ** (Π.Δ24/31.5.85ΦΕΚ 270Δ & Ν.3212/31.12.03ΦΕΚ308 Δ)  
 ΚΑΛΥΨΗ: 10%  
 ΔΟΜΗΣΗ: 0.2 max 200μ2  
 ΟΡΟΦΟΙ: ΔΥΟ(2)  
 ΥΨΟΣ: 7.50+1.20(στέγη)  
 ΑΠΟΣΤΑΣΕΙΣ:.....≥15.00  
 ΕΡΑΤΕΙΝΗ ΙΑΝΟΥΡΙΟΣ 2013  
 Ο ΜΗΧΑΝΙΚΟΣ

**ΔΗΛΩΣΗ 651 / 77**  
 Ο παρακάτω υπογεγραμμένος ΚΟΛΟΚΥΘΑΣ ΘΑΝΟΣ δηλώνω ότι το οικοπέδο με στοιχεία (1.2.3.4.34.35Α.36. .40.41.1) είναι άρτιο & οικοδομήσιμο κατά ΠΑΡΕΚΛΙΣΗ.

**ΔΗΛΩΣΗ 651 / 77**  
 Ο παρακάτω υπογεγραμμένος ΚΟΛΟΚΥΘΑΣ ΘΑΝΟΣ δηλώνω ότι το αγροτεμαχίο με στοιχεία (4.5.6. . .35.35Α.4 ) είναι άρτιο & οικοδομήσιμο κατά ΚΑΝΟΝΑ.

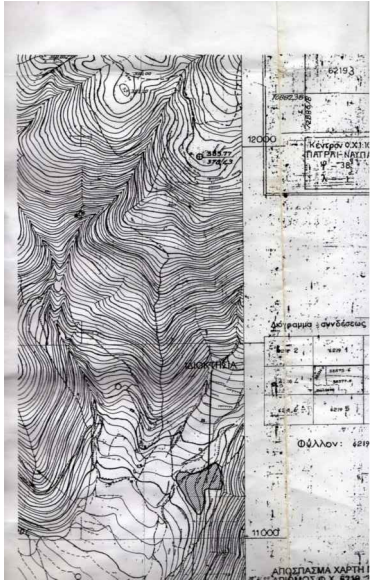

<b>ΕΠΙΜΟΡΦΗΣ</b>	ΡΟΥΜΑΝΑΣ ΙΩΑΝΝΗΣ	
<b>ΕΡΓΟ</b>	ΑΠΟΤΥΠΩΣΗ ΓΗΠΕΔΟΥ	
<b>ΘΕΣΗ</b>	Τ.Κ. ΚΑΛΙΔΡΕΑΣ ΔΗΜΟΣ ΔΩΡΙΔΟΣ ΟΙΚΙΣΜΟΣ ΑΓΙΟΥ ΝΙΚΟΛΑΟΥ	
<b>ΜΕΛΕΤΗΤΗΣ</b>	ΚΟΛΟΚΥΘΑΣ ΑΘΑΝΑΣΙΟΣ ΑΡΧΙΤΕΚΤΟΝ ΜΗΧΑΝΙΚΟΣ	
<b>ΘΕΜΑ ΣΧΕΔΙΟΥ</b>	ΤΟΠΟΓΡΑΦΙΚΟ ΔΙΑΓΡΑΜΜΑ	
<b>ΚΛΙΜΑΚΑ</b>	1:300	<b>ΑΡΙΘΜΟΣ ΣΧΕΔΙΟΥ</b>
<b>ΧΡΟΝΟΣ ΜΕΛΕΤΗΣ</b>		<b>ΚΑΤΗΓΟΡΙΑ</b>
<b>ΤΠΟΓΡΑΦΗ-ΣΧΡΑΦΙΔΑ</b>		<b>ΕΛΕΓΧΟΣ</b>