

σημ	X (m)	Y (m)	S (m)
A	288439.99	4499598.36	34.00
B	288414.77	4499621.16	40.30
T	288381.40	4499598.57	33.40
A	288411.94	4499585.04	8.71
E	288419.95	4499581.63	11.17
Z	288429.21	4499587.89	13.03
A	288439.99	4499598.36	15.03

E = 1152.56τ.μ.

σημ	X (m)	Y (m)	S (m)
A	2715.20	-14211.70	9.44
B	2689.64	-14189.64	37.24
T	2636.95	-14213.18	18.09
A	2687.84	-14225.82	50.10
E	2695.95	-14229.00	7.43
Z	2705.02	-14222.48	6.41
A	2715.20	-14211.70	4.63

E = 773.40τ.μ.

σημ	X (m)	Y (m)	S (m)
A	288412.13	4499581.46	9.44
Θ	288417.63	4499571.03	37.24
T	288407.82	4499531.70	18.09
K	288423.99	4499534.29	50.10
M	288428.79	4499530.27	7.43
N	288416.37	4499579.58	6.41
H	288412.13	4499581.46	4.63

E = 773.40τ.μ.

- Οι συντεταγμένες που αναφέρονται στο τοπογραφικό διάγραμμα είναι στο Ελληνικό Γεωδαιτικό σύστημα Αναφοράς 1987 (Ε.Γ.Σ.Α.87)
 - Η εξέταση από το Ε.Γ.Σ.Α. 87 πραγματοποιήθηκε κάνοντας χρήση του δικτύου URANUS της TOPCON.

ΟΡΟΙ ΔΟΜΗΣΗΣ:
 Π.Δ. /24-06-85 (ΦΕΚ270Δ /31-05-85), όπως τροποποιήθηκε και ισχύει.
 ΑΡΤΙΟΤΗΤΑ: Εμβάδων 4000 τ.μ. ή κατά παρέκκλιση 2000τ.μ. εντός ζώνης οικισμού ΚΑΛΥΨΗ: 10% της επιφάνειας του ηηπέδου ή 30% κατά παρέκκλιση για γεωργικηνοπορφικά κτήρια
 ΣΥΝΤΕΛΕΣΤΗΣ ΔΟΜΗΣΗΣ: 0,2 ή 0,9 κατά παρέκκλιση για γεωργικηνοπορφικά κτήρια
 ΜΕΓΙΣΤΟΣ ΑΡΙΘΜΟΣ ΟΡΟΦΩΝ: 2 ή κατά παρέκκλιση
 ΜΕΓΙΣΤΟ ΥΨΟΣ ΟΡΟΦΩΝ: 7,5 μ. ή κατά παρέκκλιση
 ΑΠΟΣΤΑΣΕΙΣ ΑΠΟ ΟΡΙΑ: 15μ ή 5 κατα παρέκλιση για γεωργικηνοπορφικά κτήρια

ΟΡΙΟΘΕΤΗ ΣΥΝΟΙΚΙΣΜΟΥ ΣΚΛΗΘΡΟΥ
 (ΦΕΚ 1083Δ/12-11-86)

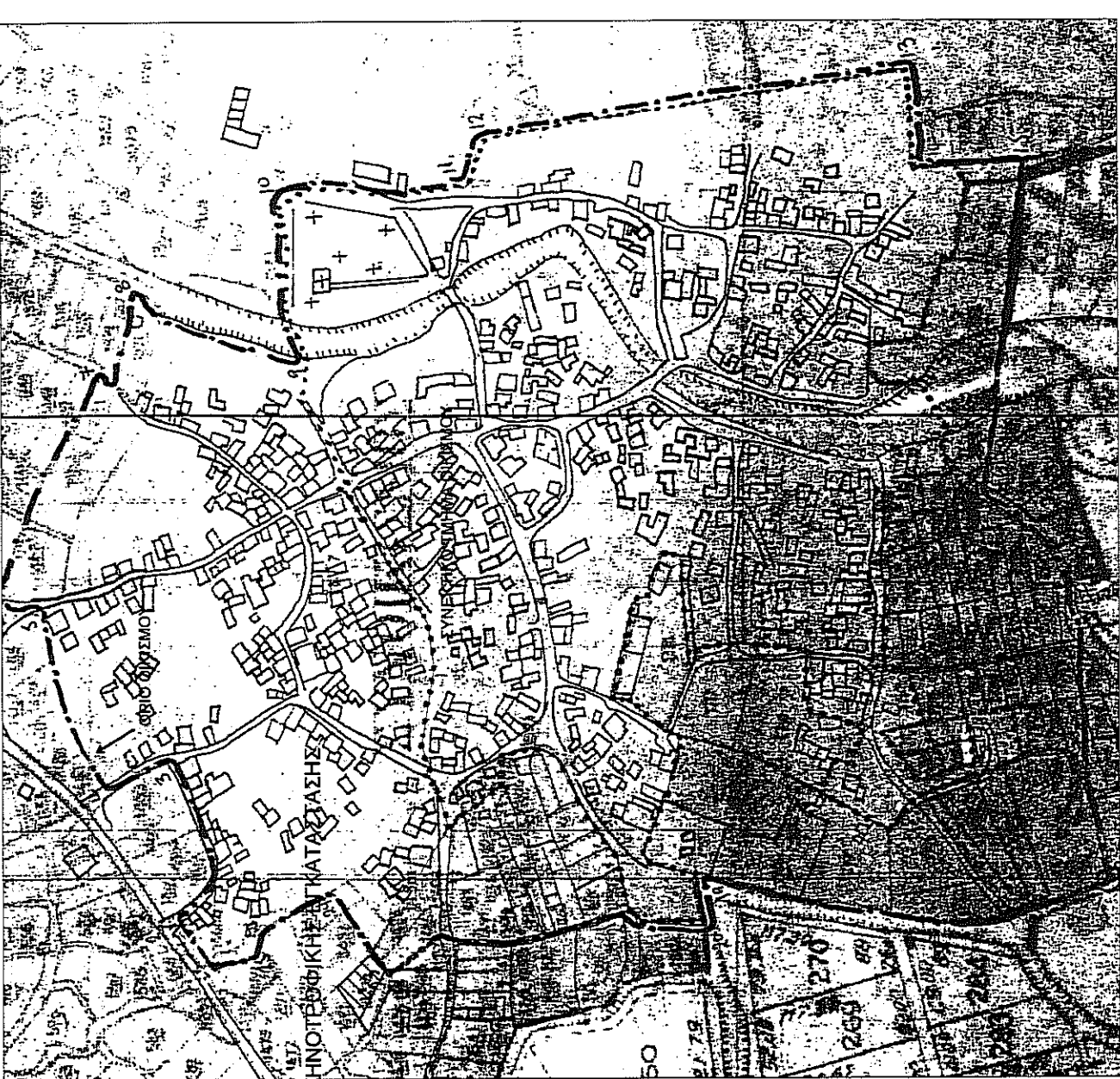

ΚΤΙΣΜΑ Γ:
 Μονόοροφ. με κεραμοσκεπή
 Εμβάδων: 26,48 τ.μ.
 Α/Α: 2835304 Ρύθμισης Ν.4178
 Χρήση: Δωριπία βόσκου (6,84 τ.μ.), αποθήκη τροφής 19,64 τ.μ.)
 Έτος Κατασκευής: 1995

ΚΤΙΣΜΑ Δ:
 Μονόοροφ. με κεραμοσκεπή
 Εμβάδων: 125,82 τ.μ.
 Α/Α: 2835304 Ρύθμισης Ν.4178
 Χρήση: Αρκεκτήριο
 Έτος Κατασκευής: 2006

ΚΤΙΣΜΑ Ε:
 Μονόοροφ. με κεραμοσκεπή
 Εμβάδων: 5,5 τ.μ.
 Α/Α: 2835304 Ρύθμισης Ν.4178
 Χρήση: Αποθήκη
 Έτος Κατασκευής: 2006

ΣΤΟΙΧΕΙΑ ΚΤΗΝΟΤΡΟΦΙΚΗΣ ΕΓΚΑΤΑΣΤΑΣΗΣ

ΚΟΡΥΦΕΣ ΠΕΡΙΓΡΑΦΜΑΤΟΣ ΚΤΙΣΜΑΤΩΝ

σημ	X (m)	Y (m)	S (m)
1	288401.05	4499598.03	
2	288397.37	4499605.33	
3	288394.71	4499607.38	
B	288414.77	4499621.16	
4	288439.27	4499595.02	
5	288435.81	4499595.37	
6	288431.54	4499590.71	
7	288429.71	4499589.61	
8	288427.96	4499591.23	
9	288426.38	4499592.73	
10	288426.38	4499591.23	
11	288413.68	4499606.75	

ΚΟΡΥΦΕΣ ΑΥΛΕΙΟΥ ΧΩΡΟΥ

σημ	X (m)	Y (m)
1	288401.05	4499598.03
8	288427.96	4499591.23
9	288429.33	4499592.73
10	288426.38	4499595.25
11	288413.68	4499606.75
12	288422.12	4499584.60
13	288599.90	4499597.26

ΠΙΝΑΚΟΣ ΚΤΗΣΗΣ

Το περιγραφόμενο αγροτεμάχιο περιήλθε στην κυριότητα του Τάμη Γεώργιου σύμφωνα με το 3201/24-7-1995 συμβολαίο αγροτεμαχίας της συμβολαιογράφου Αιμιλιανίας Αναστασία Ραφή Ελευθεριάδου, το οποίο μεταγράφηκε στις 24-7-1995 στα βιβλία μεταγραφών και στον τόμο 87 και υπ' αριθμ. 3201 του υποθηκοφυλακείου Αιγινίου.

ΥΠΕΥΘΥΝΗ ΔΗΛΩΣΗ ΙΔΙΟΚΤΗΤΗ

Ο υπογράφων Τάμης Γεώργιος δηλώνω υπεύθυνα ότι τα όρια που υπεδείξα προς αποτύπωση είναι αληθή και ορθά.
 Ο Δηλών

ΑΠΟΣΠΑΣΜΑ ΧΑΡΤΗ Γ.Υ.Σ. 1:5000
 3282,8



ΟΔΟΠΟΡΙΚΟ ΣΚΑΡΙΦΗΜΑ - ΑΕΡΟΦΟΤΟΓΡΑΦΙΑ



ΑΠΟΣΠΑΣΜΑ ΔΙΑΝΟΜΗΣ ΣΚΛΗΘΡΟΥ 1963
 1:5000

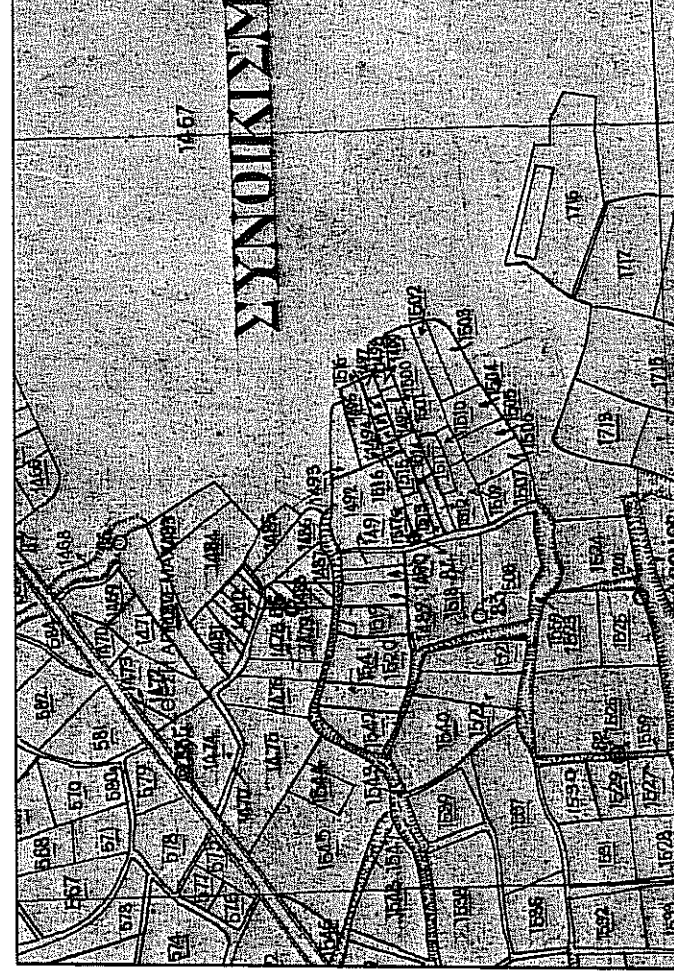

ΑΠΟΣΠΑΣΜΑ ΧΑΡΤΗ Γ.Υ.Σ. 1:50000
 ΠΤΟΛΕΜΑΙΣ

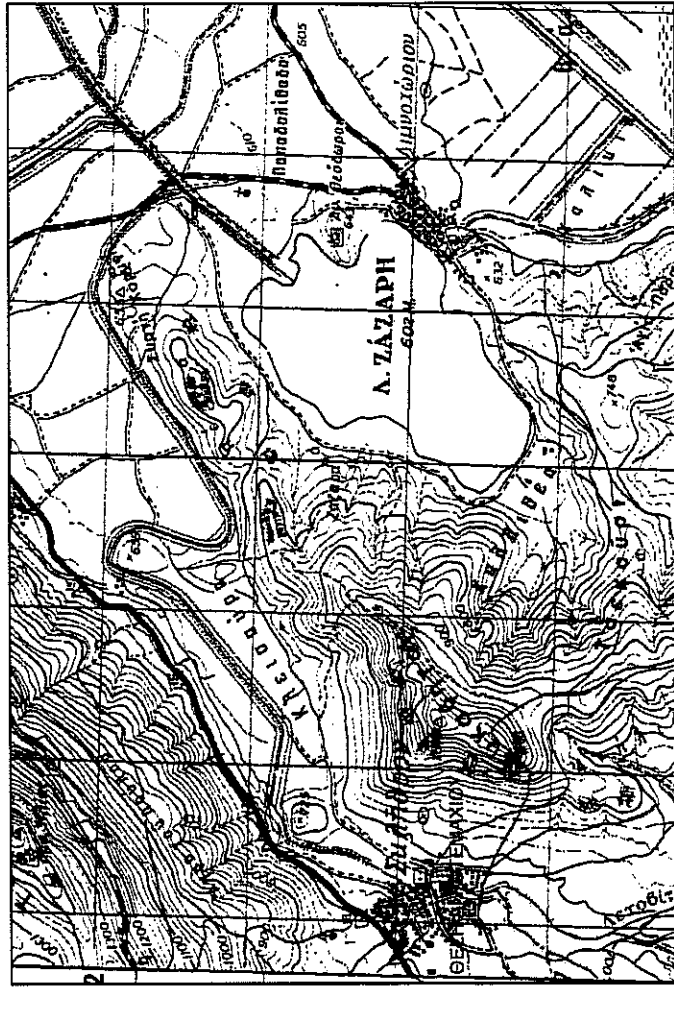

ΕΡΤΩΔΙΟΤΗΣ:	Τάμης Γεώργιος
ΕΡΤΩ:	ΑΔΕΙΑ ΛΕΙΤΟΥΡΓΙΑΣ ΚΤΗΝΟΤΡΟΦΙΚΗΣ ΕΓΚΑΤΑΣΤΑΣΗΣ (ΑΙΓΟΣΤΑΣΙΟ)
ΘΕΣΗ:	ΘΕΣΗ "ΙΣΒΟΡΟ" Τ.Κ. ΣΚΛΗΘΡΟΥ Δ.Ε. ΑΕΤΟΥ Δ. ΑΜΥΝΤΑΙΟΥ Π.Ε. ΦΛΩΡΙΝΑΣ
ΜΕΛΗΤΗΤΕΣ:	ΙΩΑΝΝΗΣ ΣΤ. ΜΠΙΡΟΣ Αγρονόμος & Τοπογράφος Μηχανικός
ΘΕΜΑ:	ΤΟΠΟΓΡΑΦΙΚΟ ΔΙΑΓΡΑΜΜΑ
ΚΑΛΩΝΕΣ:	ΑΡ. ΣΧΕΔΙΟΥ: Τ1
ΗΜΕΡΟΜΗΝΙΑ:	1 : 200
ΣΦΡΑΓΙΔΑ-ΥΠΟΓΡΑΦΗ:	ΙΑΝΟΥΑΡΙΟΣ 2015
ΣΦΡΑΓΙΔΑ-ΥΠΟΓΡΑΦΗ:	ΘΕΩΡΗΤΗ ΥΠΗΡΕΣΙΑ: Υπεύθυνος για αυτισμό ΑΡΧΙΤΕΚΤΟΝΙΚΟ ΓΡΑΦΕΙΟ ΑΦΗΛ 1234567890 - ΔΙΟΥ ΦΛΩΡΙΝΑΣ
ΣΦΡΑΓΙΔΑ-ΥΠΟΓΡΑΦΗ:	ΘΕΩΡΗΤΗΚΕ Υπεύθυνος για αυτισμό ΑΡΧΙΤΕΚΤΟΝΙΚΟ ΓΡΑΦΕΙΟ ΑΦΗΛ 1234567890 - ΔΙΟΥ ΦΛΩΡΙΝΑΣ